



Gemeinde:  
Berg im Drautal

A-9524 Villach Europastraße 8  
Telefon: +43 4242 23323  
E-Mail: office@l-w-k.at  
www.l-w-k.at



Art des Planes: Lageplan zur Umwidmungsanregung

VP-Nummer: 4/2025

Ergänzende Informationen:

Grundstücks-Nr.: Teilfläche: 599/3 (ca. 1.195 m<sup>2</sup>)  
Katastralgemeinde: Goppelsberg (73110)  
Maßstab: 1 : 1.000

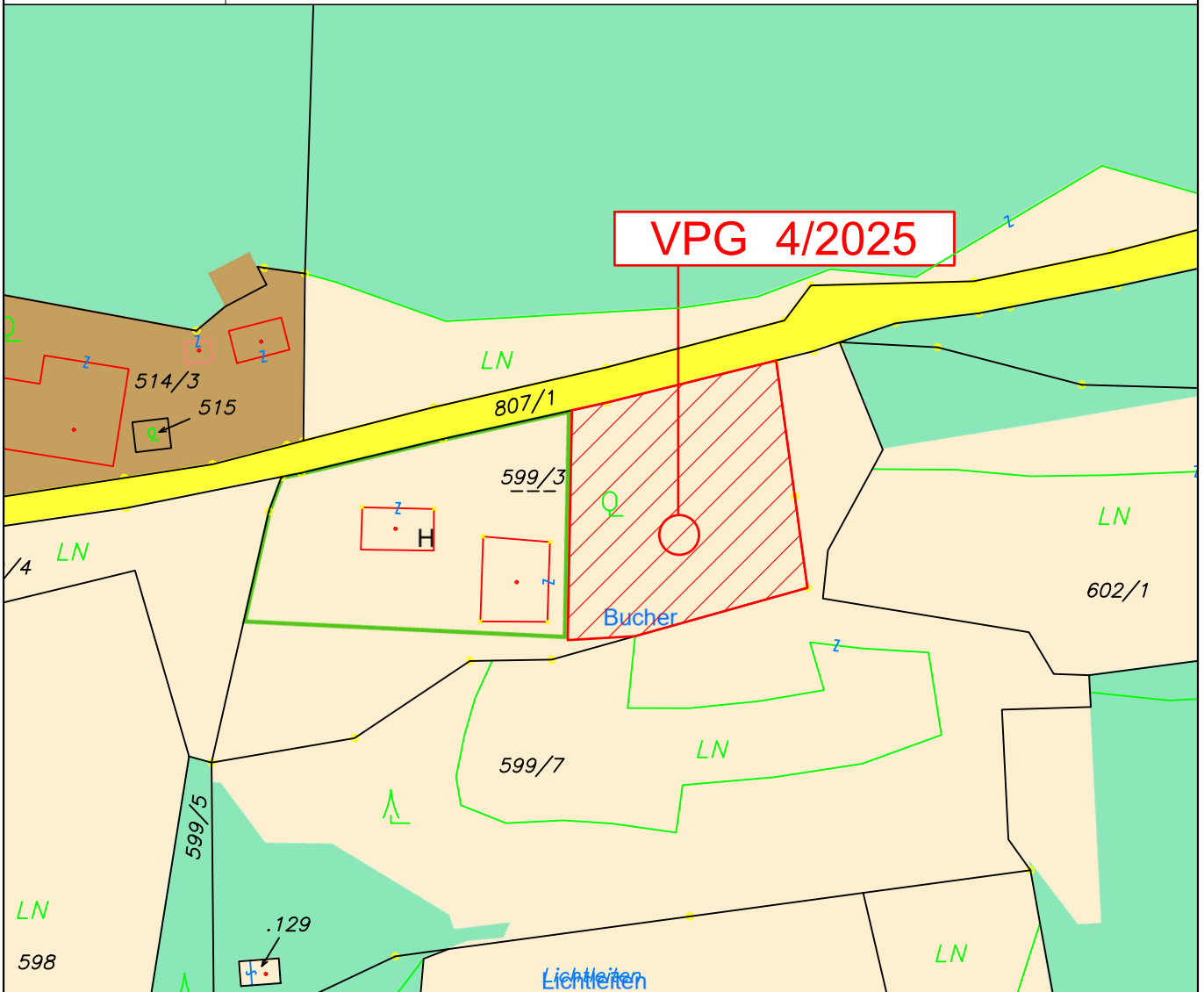

Widmungsänderung von: Grünland - Für die Land- und Forstwirtschaft bestimmte Fläche, Ödland

Widmungsänderung in: Grünland - Hofstelle eines land- und forstwirtschaftlichen Betriebes

Flächenausmaß beschlossen: ca. 1.195 m<sup>2</sup>

Kundmachung: vom \_\_\_\_\_ bis \_\_\_\_\_

Gemeinderatsbeschluss in der  
Sitzung vom: \_\_\_\_\_  
Zahl: \_\_\_\_\_



Gemeinde:  
**Berg im Drautal**

A-9524 Villach Europastraße 8  
Telefon: +43 4242 23323  
E-Mail: office@l-w-k.at  
www.l-w-k.at



Art des Planes: **Lageplan zur Umwidmungsanregung** VPG-Nummer: 4/2025

Ergänzende Informationen:	Grundstücks-Nr.:	Teilfläche: 599/3 (ca. 1.195 m <sup>2</sup> )
	Katastralgemeinde:	Goppelsberg (73110)
	Maßstab:	1 : 1.000

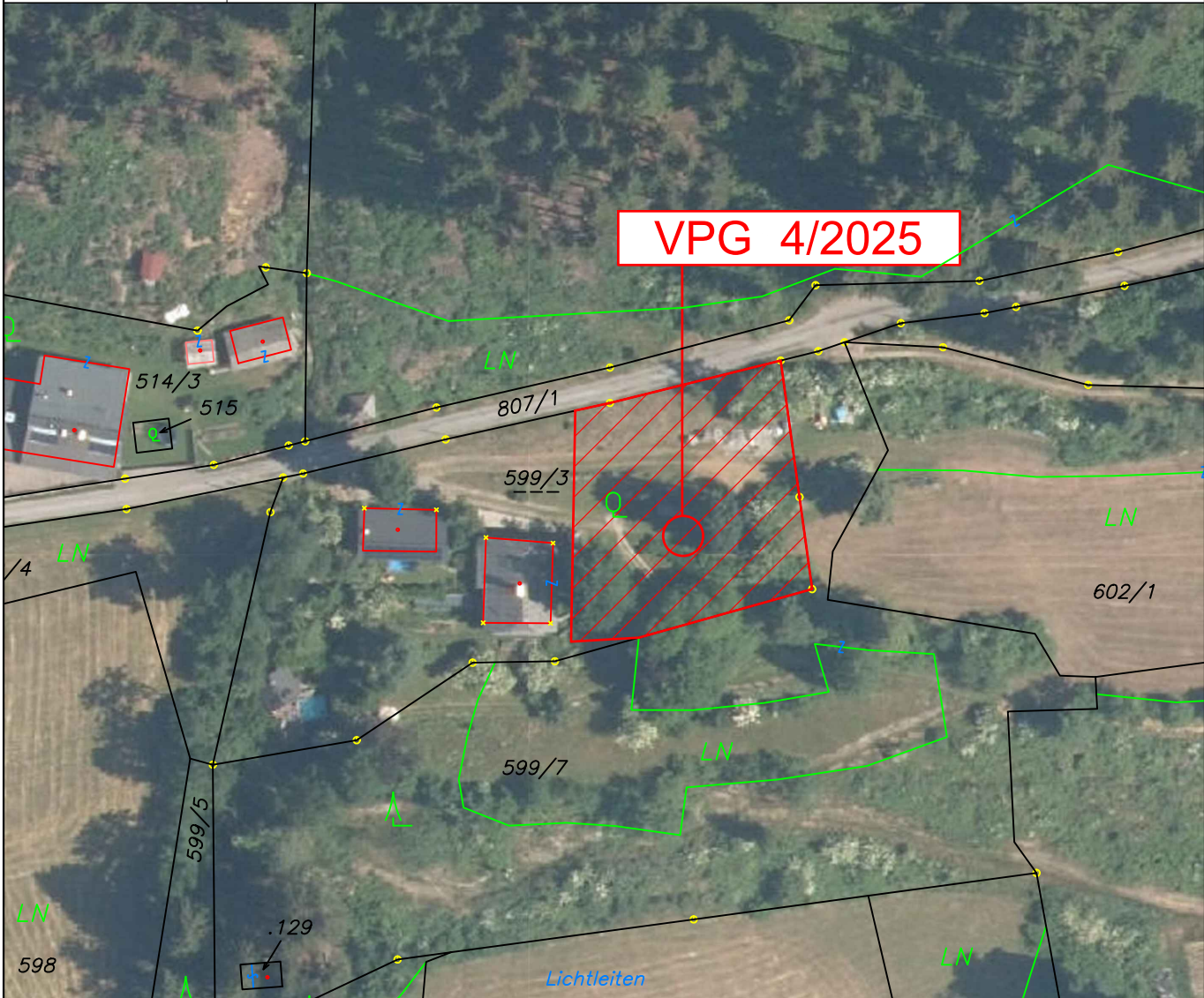

Widmungsänderung von:	Grünland - Für die Land- und Forstwirtschaft bestimmte Fläche, Ödland
Widmungsänderung in:	Grünland - Hofstelle eines land- und forstwirtschaftlichen Betriebes
Flächenausmaß beschlossen:	ca. 1.195 m <sup>2</sup>
Kundmachung:	vom _____ bis _____

Gemeinderatsbeschluss in der Sitzung vom: _____ Zahl: _____	
--	--



Gemeinde:  
Berg im Drautaal

A-9524 Villach Europastraße 8  
Telefon: +43 4242 23323  
E-Mail: office@l-w-k.at  
www.l-w-k.at



Art des Planes: **Gefahrenzonenplan** VPG-Nummer: 4/2025

Ergänzende Informationen:	Grundstücks-Nr.:	Teilfläche: 599/3 (ca. 1.195 m <sup>2</sup> )
	Katastralgemeinde:	Goppelsberg (73110)
	Maßstab:	1 : 1.000

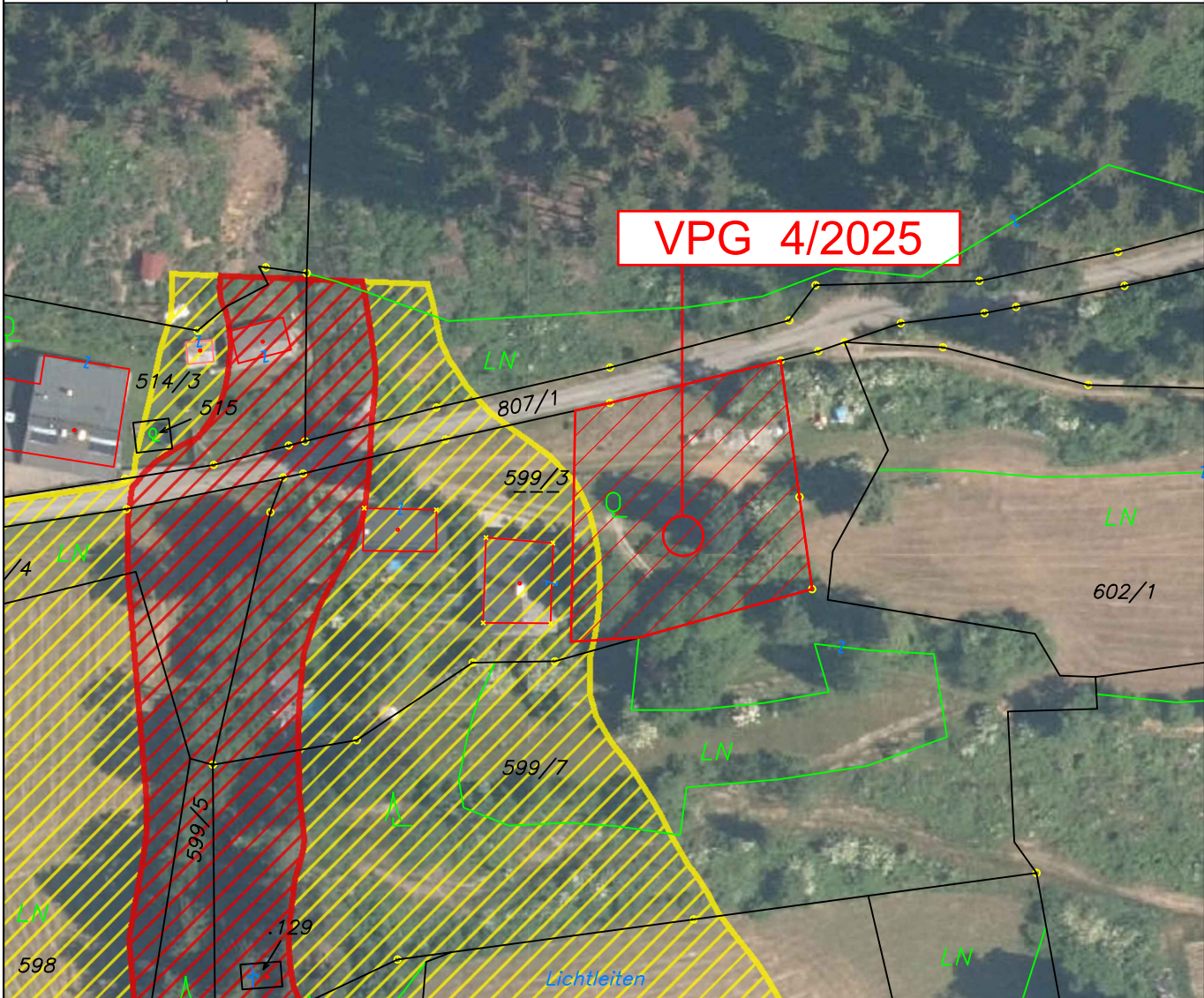

Widmungsänderung von:	Grünland - Für die Land- und Forstwirtschaft bestimmte Fläche, Ödland
Widmungsänderung in:	Grünland - Hofstelle eines land- und forstwirtschaftlichen Betriebes
Flächenausmaß beschlossen:	ca. 1.195 m <sup>2</sup>
Kundmachung:	vom _____ bis _____
Gemeinderatsbeschluss in der Sitzung vom:	_____
Zahl:	_____



Gemeinde:  
  
Berg im Drautaal

A-9524 Villach Europastraße 8  
Telefon: +43 4242 23323  
E-Mail: office@l-w-k.at  
www.l-w-k.at



Art des Planes: Ausschnitt aus dem  
Örtlichen Entwicklungskonzept

VP-Nummer: 4/2025

Ergänzende  
Informationen:

Katastralgemeinde: Goppelsberg (73110)  
  
Maßstab: 1 : 5000

