Unterzeichner	Gemeinde Bad Kleinkirchheim
Datum/Zeit-UTC	2024-05-07T07:45:42+02:00
Aussteller-Zertifikat	a-sign-corporate-07
Serien-Nr.	1719316221
Hinweis	Dieses Dokument wurde amtssigniert. Auch ein Ausdruck dieses Dokuments hat gemäß § 20 E- Government-Gesetz die Beweiskraft einer öffentlichen Urkunde.
Prüfinformation	Dieses Dokument wurde amtssigniert. Informationen zur Prüfung der elektronischen Signatur und des Ausdrucks finden Sie unter http://www.bad-kleinkirchheim.gv.at/amtssignatur

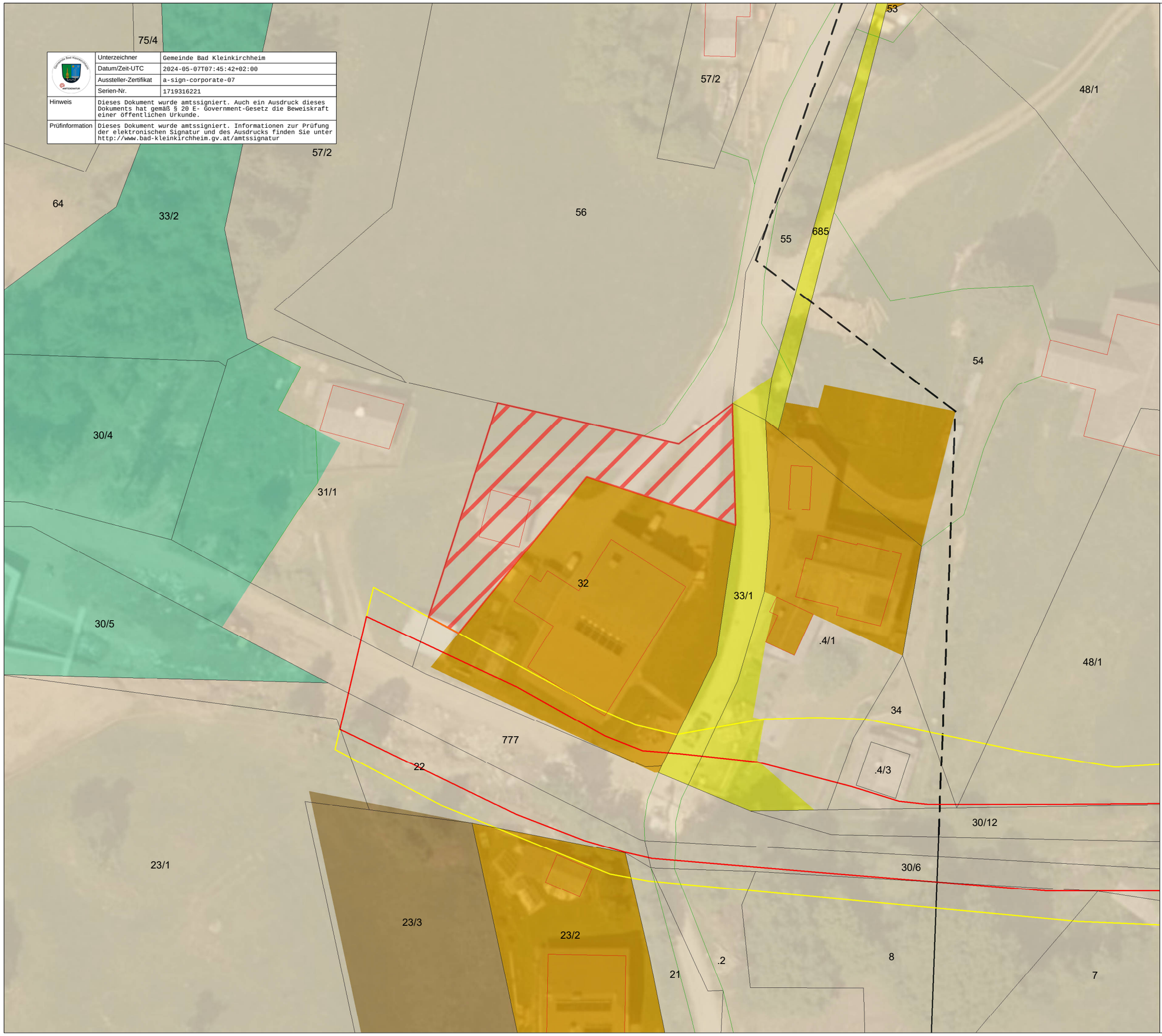

Kurgemeinde Bad Kleinkirchheim

Änderung Flächenwidmungsplan

Umwidmung 09b/2023

Gemeinde:	Bad Kleinkirchheim
Katastralgemeinde:	73213 St. Oswald
Grundstück:	32
Fläche [m²]:	ca. 542m²
von:	Grünland - Für die Land- und Forstwirtschaft bestimmte Fläche, Ödland
in:	Bauland - Kurgebiet

Kundmachung

von: 27.09.2023

bis: 25.10.2023

Gemeinderatsbeschluss

vom: 22.12.2023

Datenquellen:
KAGIS: DKM (2021), GFZ (2020)
basemap.at: Orthophoto (2019)
Flächenwidmung (2020-07-06)

0 5 10 20 m

Originalmaßstab: 1:500
Bearbeitung: Christoph Harg, MSc.
Planausgabe: 27.02.2023

regionalentwicklung