



Stadtgemeinde  
St. Veit an der Glan

Art des Planes: Lageplan zum Umwidmungsantrag

Fall: 5/2025/B4.1 Fasching

Ergänzende  
Informationen:

Grundstück Nr.: Teilfläche aus 263/1 (ca. 800 m<sup>2</sup>)

Katastralgemeinde: St. Veit an der Glan (74528)

Maßstab: 1:2000

Plandatum: 14.10.2025

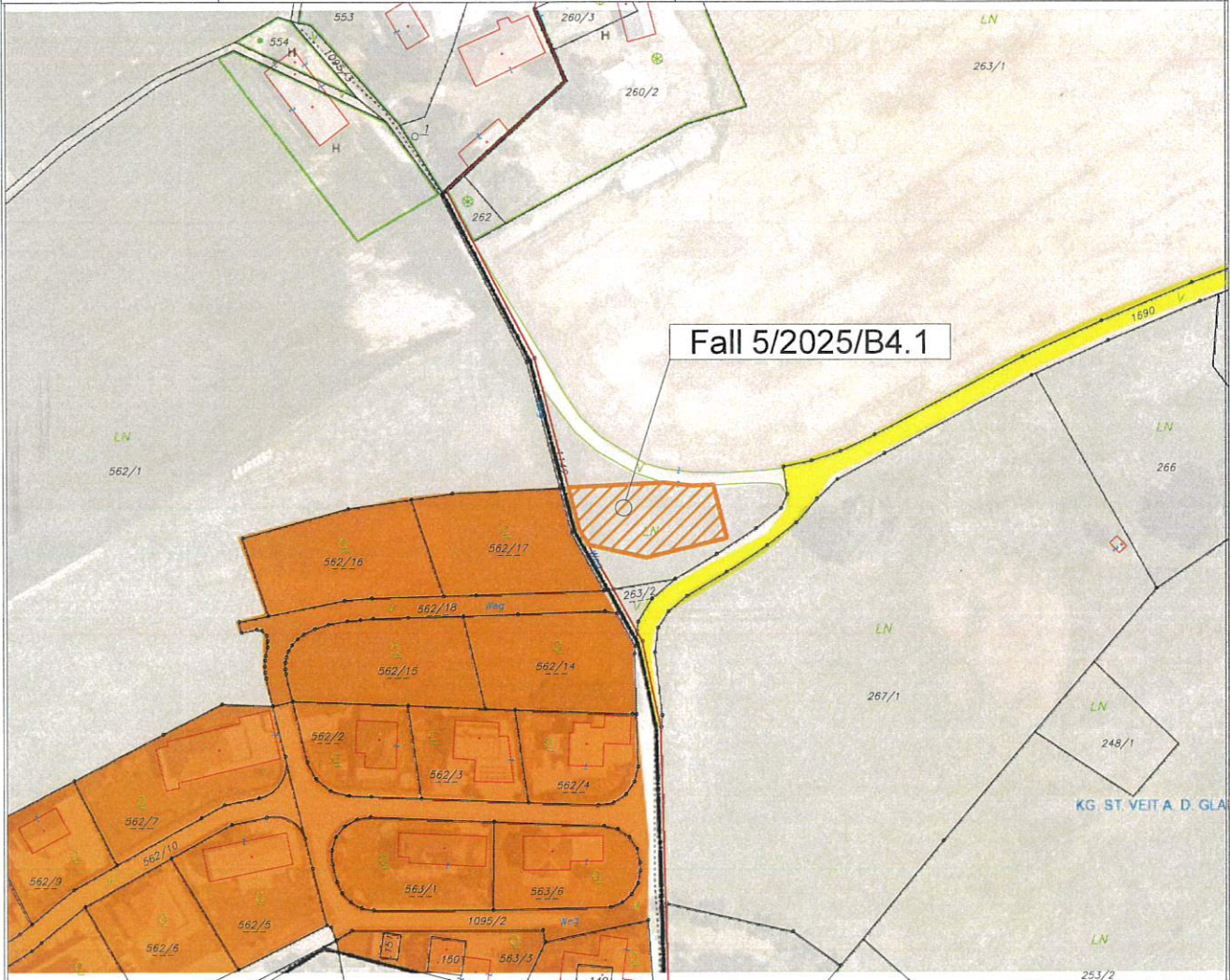

Widmungsänderung von: Grünland - Für die Land -u. Forstwirtschaft bestimmte Fläche, Ödland

Widmungsänderung in: Bauland - Wohngebiet

Flächenausmaß: ca. 800 m<sup>2</sup>

Kundmachung: vom *16.01.2026* bis *13.02.2026*

Gemeinderatsbeschluss in der  
Sitzung vom: *26.02.2026*

