



Stadtgemeinde
St. Veit an der Glan

Art des Planes: Lageplan zum Umwidmungsantrag

Fall: 8/A/2022/C5

Ergänzende
Informationen:

Grundstück Nr.: Teilfl. v. 253/3, .2, 253/1, 250

Katastralgemeinde: St. Donat (74526)

Maßstab: 1:2000

Plandatum: 20.12.2022

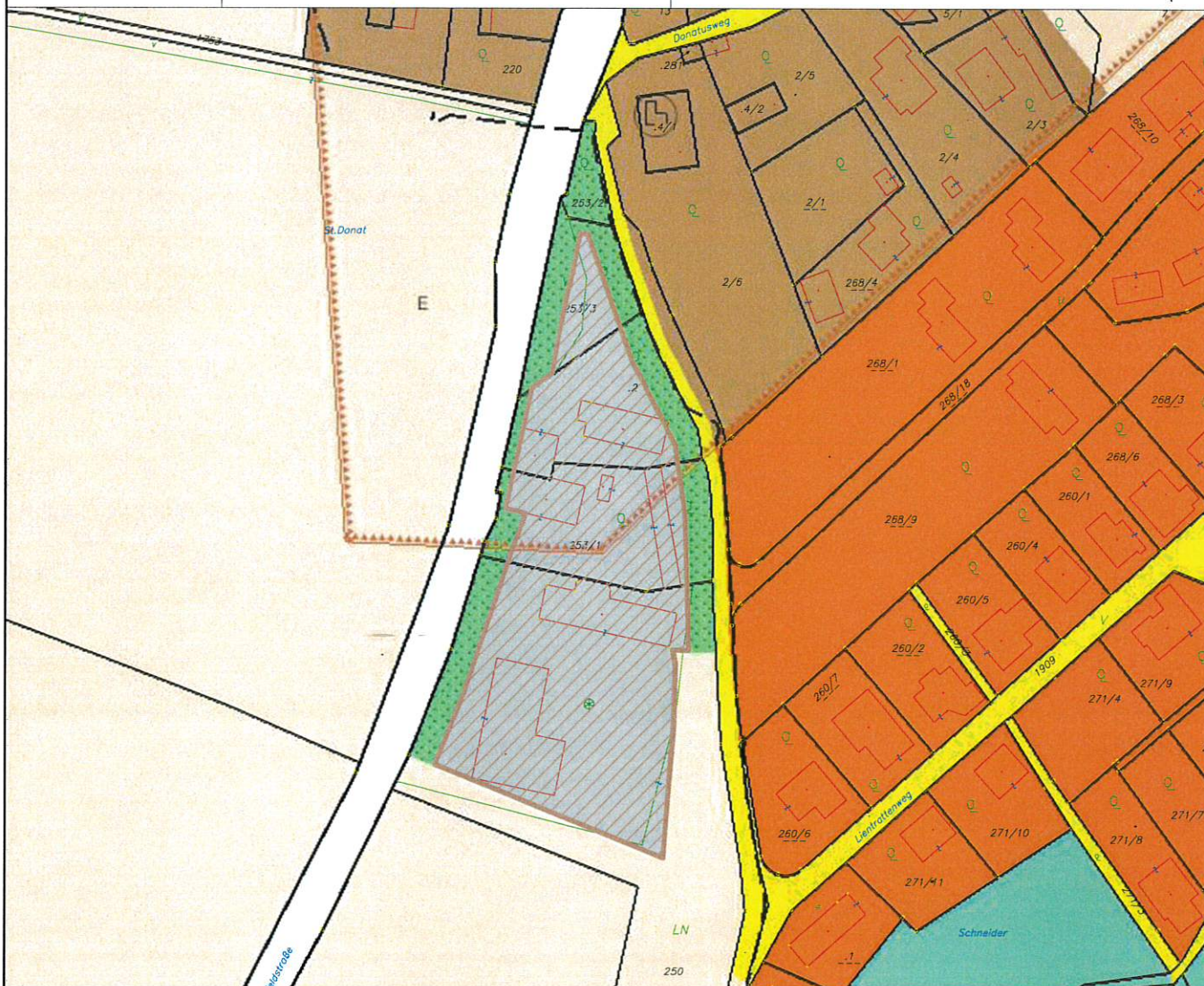

Widmungsänderung von: Bauland - Gewerbegebiet

Widmungsänderung in: Bauland - Dorfgebiet

Flächenausmaß: 7.761 m²

Kundmachung: vom 12.07.2023 bis 09.08.2023

Gemeinderatsbeschluss in der
Sitzung vom: 29.02.2024



Stadtgemeinde
St. Veit an der Glan

Art des Planes: Lageplan zum Umwidmungsantrag

Fall: 8/B/2022/C5

Ergänzende
Informationen:

Grundstück Nr.: Teilfl. v. 253/3, .2, 253/1, 250

Katastralgemeinde: St. Donat (74526)

Maßstab: 1:2000

Plandatum: 20.12.2022

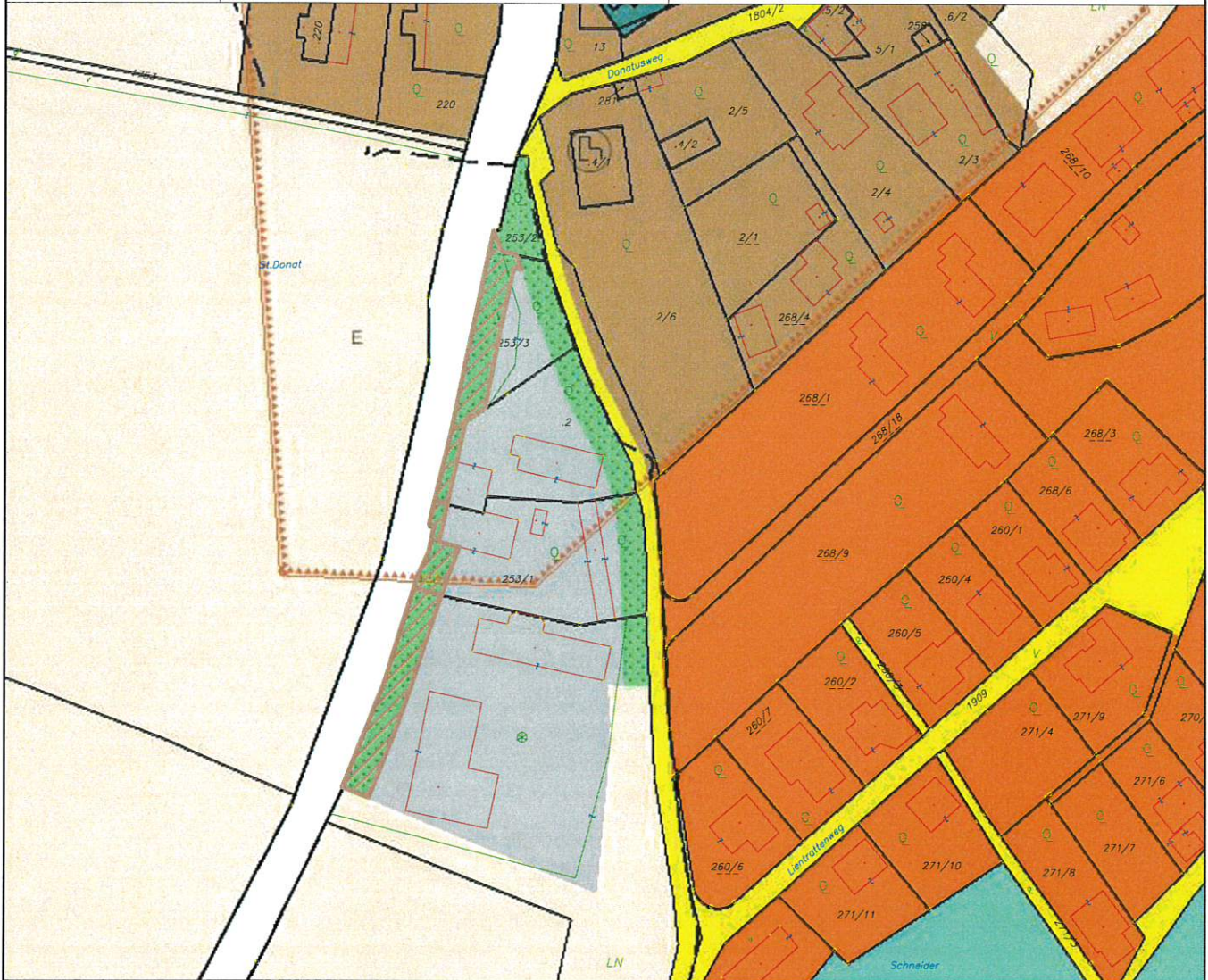

Widmungsänderung von: Grünland - Schutzstreifen

Widmungsänderung in: Bauland - Dorfgebiet

Flächenausmaß: 1.198 m²

Kundmachung: vom 12.07.2023 bis 09.08.2023

Gemeinderatsbeschluss in der
Sitzung vom: 29.02.2024



Stadtgemeinde
St. Veit an der Glan

Art des Planes: Lageplan zum Umwidmungsantrag

Fall: 8/C/2022/C5

Ergänzende
Informationen:

Grundstück Nr.: Teilfl. v. 250

Katastralgemeinde: St. Donat (74526)

Maßstab: 1:2000

Plandatum: 20.12.2022

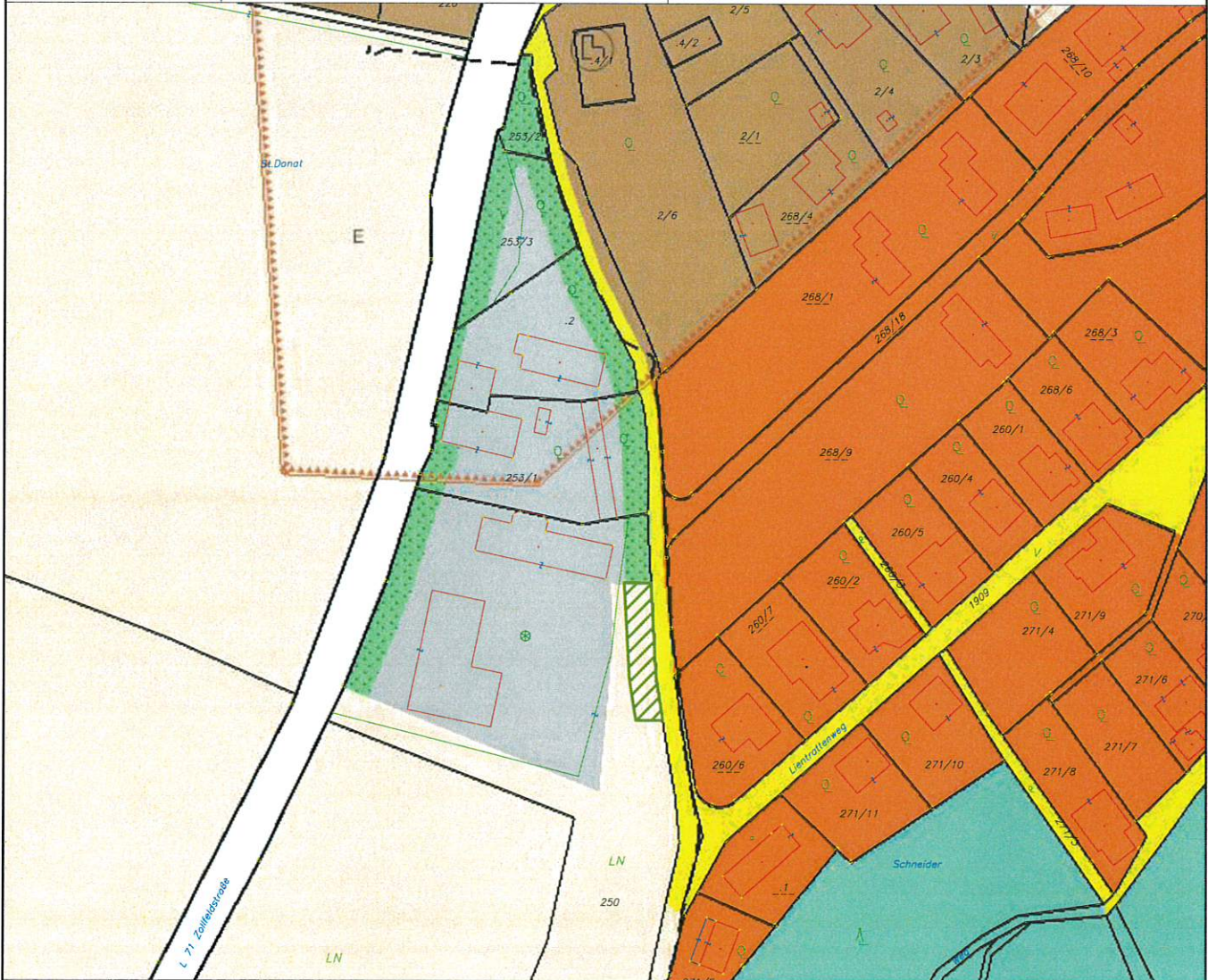

Widmungsänderung von: Grünland - für die Land- u. Forstwirtschaft bestimmte Fläche, Ödland

Widmungsänderung in: Grünland - Schutzstreifen

Flächenausmaß: 330 m²

Kundmachung: vom 12.07.2023 bis 09.08.2023

Gemeinderatsbeschluss in der
Sitzung vom: 29.02.2024



Stadtgemeinde
St. Veit an der Glan

Art des Planes: Lageplan zum Umwidmungsantrag

Fall: 8/D/2022/C5

Ergänzende
Informationen:

Grundstück Nr.: Teilfl. v. 250

Katastralgemeinde: St. Donat (74526)

Maßstab: 1:2000

Plandatum: 20.12.2022

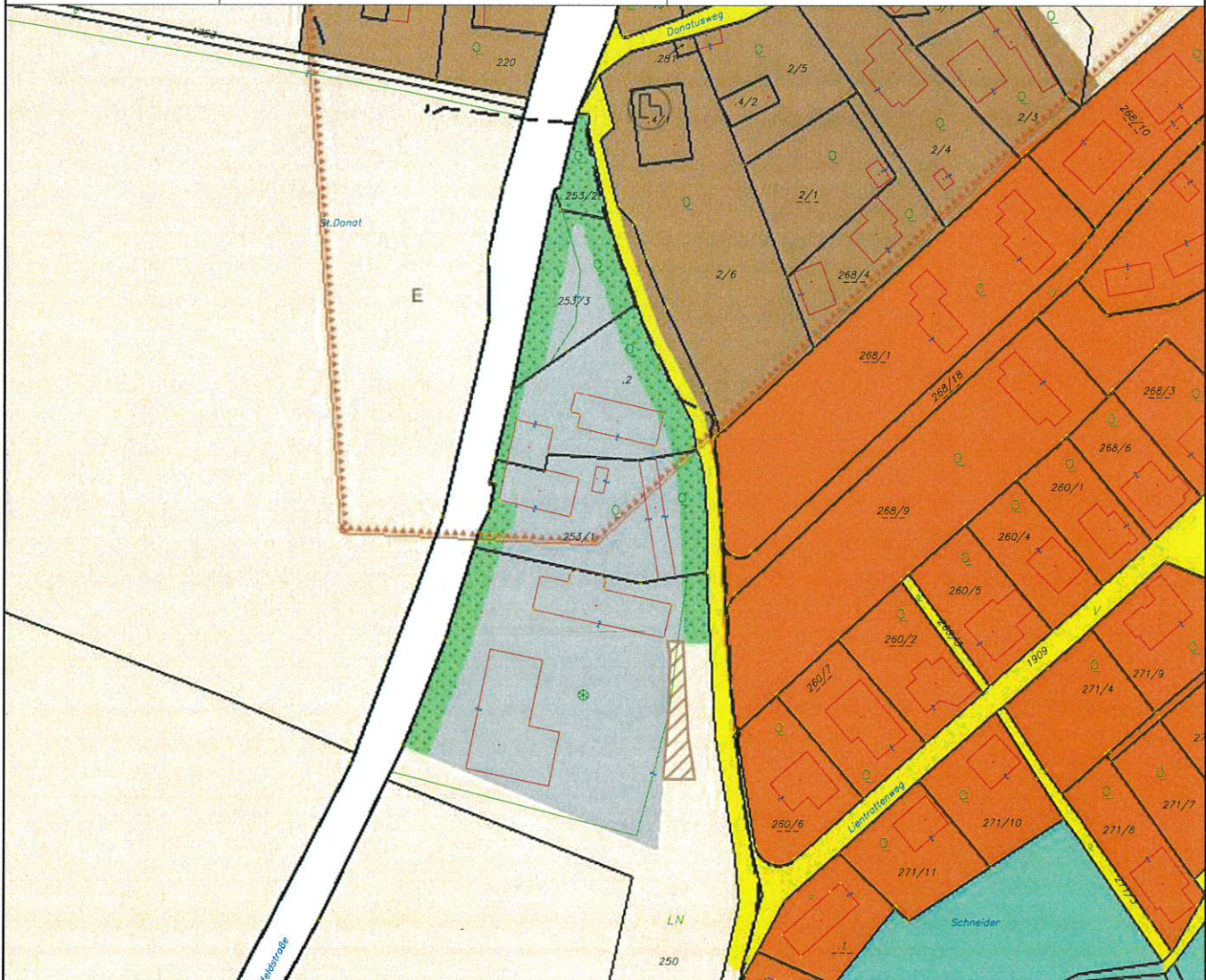

Widmungsänderung von: Grünland - für die Land- u. Forstwirtschaft bestimmte Fläche, Ödland

Widmungsänderung in: Bauland - Dorfgebiet

Flächenausmaß: 235 m²

Kundmachung: vom 12.07.2023 bis 09.08.2023

Gemeinderatsbeschluss in der
Sitzung vom: 29.02.2024



Stadtgemeinde
St. Veit an der Glan

Art des Planes: Lageplan zum Umwidmungsantrag

Fall: 8/E/2022/C5

Ergänzende
Informationen:

Grundstück Nr.: Teilfl. v. 250

Katastralgemeinde: St. Donat (74526)

Maßstab: 1:2000

Plandatum: 09.01.2024

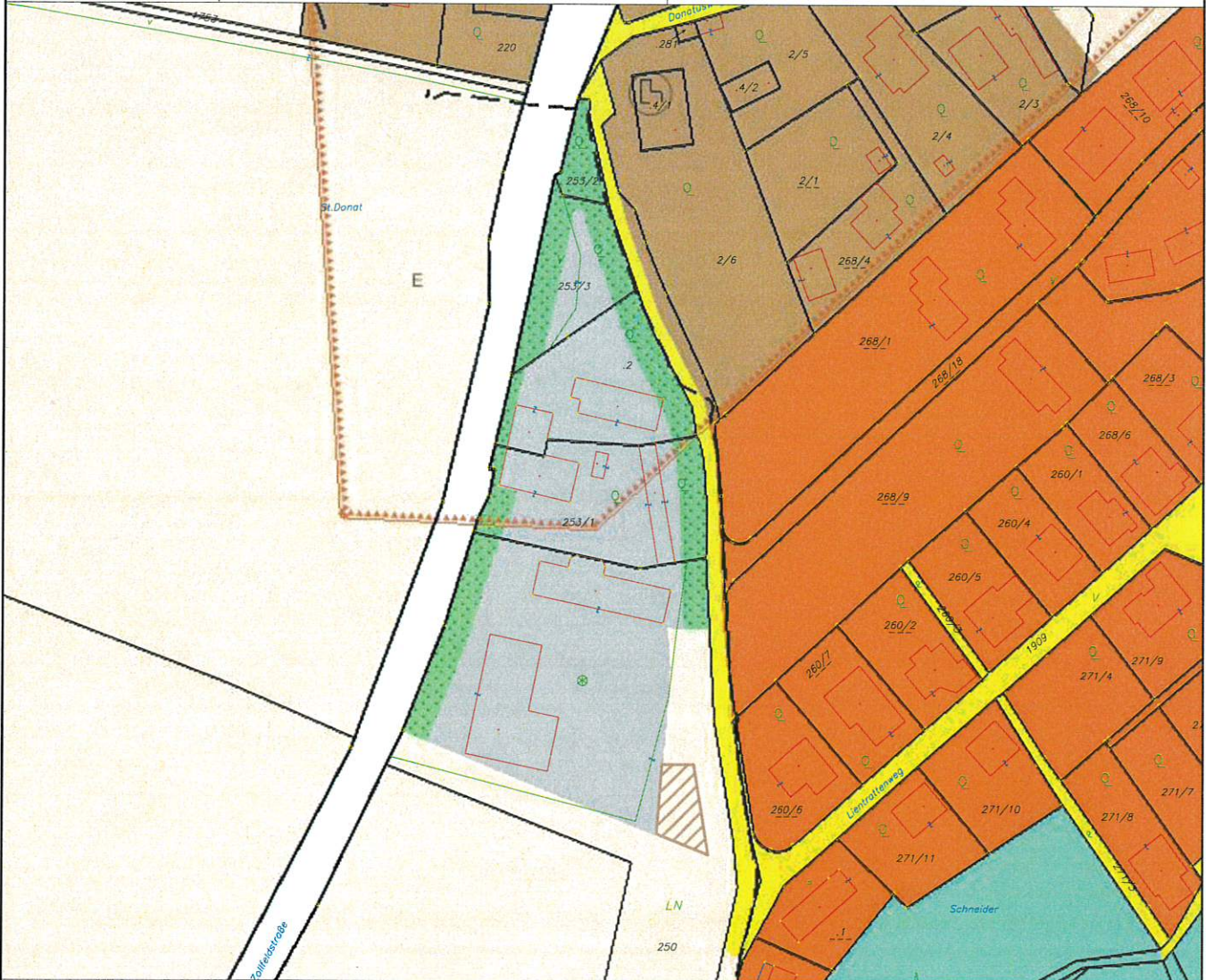

Widmungsänderung von: Grünland - für die Land- u. Forstwirtschaft bestimmte Fläche, Ödland

Widmungsänderung in: Bauland - Dorfgebiet

Flächenausmaß: 284 m²

Kundmachung: vom 12.07.2023 bis 09.08.2023

Gemeinderatsbeschluss in der
Sitzung vom: 29.02.2024

