Gemeinde St. Georgen am Längsee

Kanalisationsbereich
Blatt 1 von 2
Lageplan 1:5000

Beschlussexemplar
Zu Verordnung Zahl B11-0/D/10499/2024
Mit Beschluss des Gemeinderates der Gemeinde St. Georgen am Längsee vom 18.12.2024

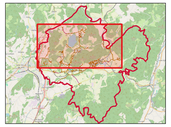

DKM Stand: Oktober 2023

© BEV – 2001, Bundesamt für Eich- und Vermessungswesen Wien

Planersteller:	Plannummer:
GEO-LINE GEO-LINE GmbH Herzog-Bernhard-Platz 6 A-9100 Völkermarkt Tel. 04232/37337 office@geo-line.at www.geo-line.at	1 von 2 Maßstab: 1:5000 Datum: 12.12.2024
Vermessung:	Vermessungsdatum:

Legende

- Gemeindegrenze
- Katastralgemeindegrenze
- Schmutzwasser Freispiegelkanal
- Regenwasserkanal
- Schmutzwasser Druckpumpleitung
- Kanalhaltungen RHV St.Veit a.d. Glan
- Entsorgungsbereich

N
W E
S

KG: St. Georgen am Längsee (74527)

KG: Goggerwenig (74507)

KG: Launsdorf (74514)

KG: Gösseling (74508)

KG: Taggenbrunn (74533)

Stammerdorf
Mail
Siebenaich
Reinaich
Pirkach
Dressendorf
Unterpassering
Weindorf
Pölling
Gösseling
Sankt Georgen am Längsee
Sankt Peter
Schwalling
Taggenbrunn
Firning
Thalsdorf

GEMEINDE ST. GEORGEN AM LÄNGSEE @ AMTSSIGNATUR	**Dieses Dokument wurde amtssigniert!** Informationen unter https://www.st-georgen-laengsee.gv.at/Buergerservice/Amtssignatur
Hinweis:	Dieses Dokument wurde amtssigniert. Auch ein Ausdruck dieses Dokuments hat gemäß § 20 E-Government-Gesetz die Beweiskraft einer öffentlichen Urkunde.
Signatur aufgebracht von Ing. Stefan Petrasko, 13.12.2024 13:04:02	