



Gemeinde
Möbling

Ausschnitt ÖEK

Umwidmung 01/2023



Völkermarkt, 25.04.2023



Mag. Dr. Silvester Jernej
Ingenieurbüro für Raumplanung und Raumordnung

Griffner Straße 16a
9100 Völkermarkt
T +43 (0) 42 32 / 37 37 5
M +43 (0) 650 / 922 47 37
office@raumplanung-jernej.at
www.raumplanung-jernej.at



**Gemeinde
Möbling**

Lageplan zur Umwidmung

01/2023

Umwidmung

von: Grünland - Land- und Forstwirtschaft

in: Grünland - Carport

Grundstück(e)

33/3(T)

Summe:

Ausmaß

335m²

335m²

Katastralgemeinde: 74013 Rabling

M 1 : 1.000

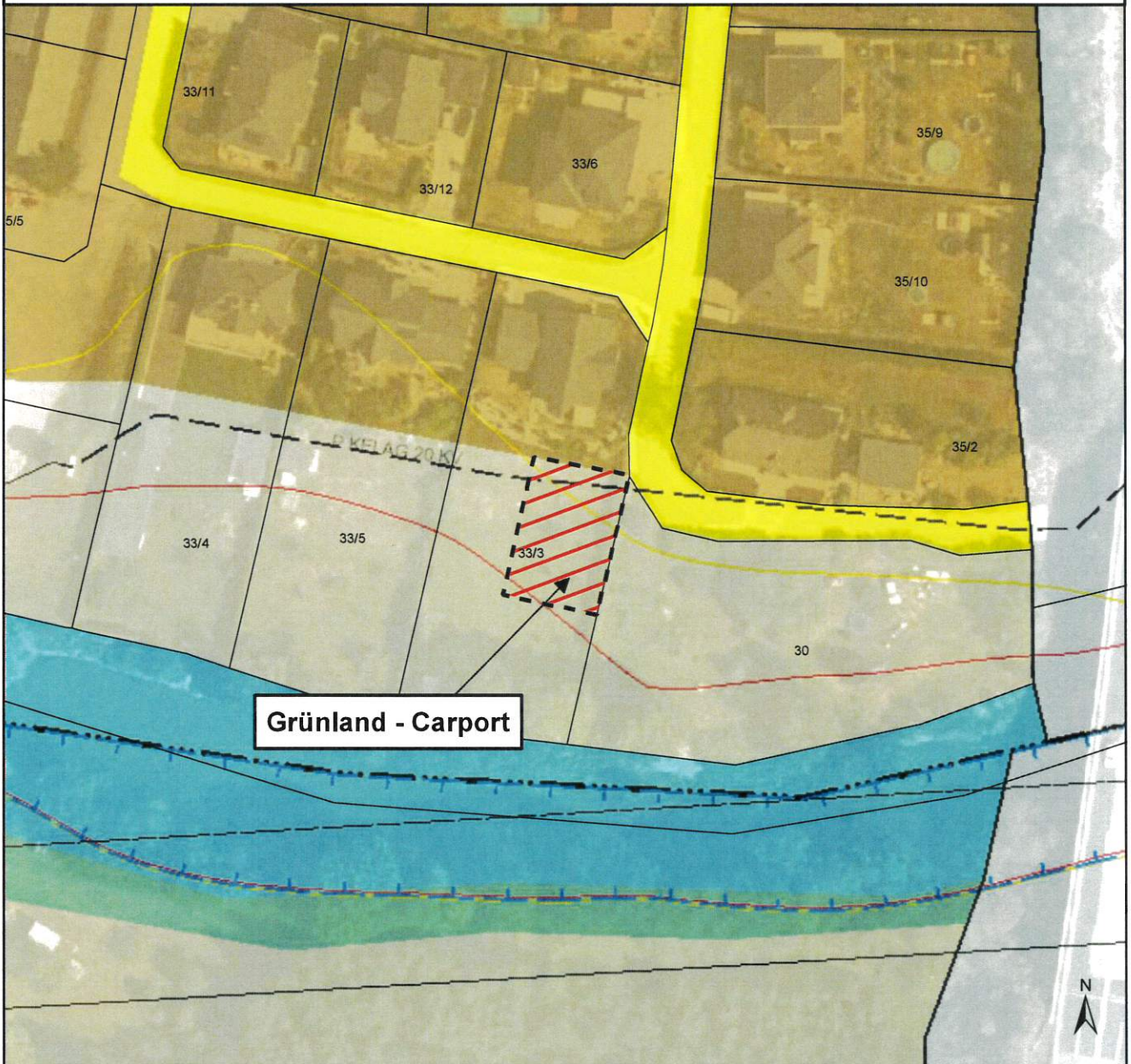

Kundmachung von _____
bis _____
Gemeinderatsbeschluss vom _____
Zahl _____

Genehmigungsvermerk:

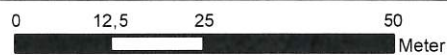

DKM-Stand: 10/2023
Völkermarkt, 10.04.2024



Mag. Dr. Silvester Jernej
Ingenieurbüro für Raumplanung und Raumordnung

Griffner Straße 16a
9100 Völkermarkt
T +43 (0) 42 32 / 37 37 5
M +43 (0) 650/922 47 37
office@raumplanung-jernej.at
www.raumplanung-jernej.at