

Gemeinde Möbling



M 1 : 10 000

UMWIDMUNGSNR.: 04/2022

KATASTRAL
GEMEINDE:

DIELACH

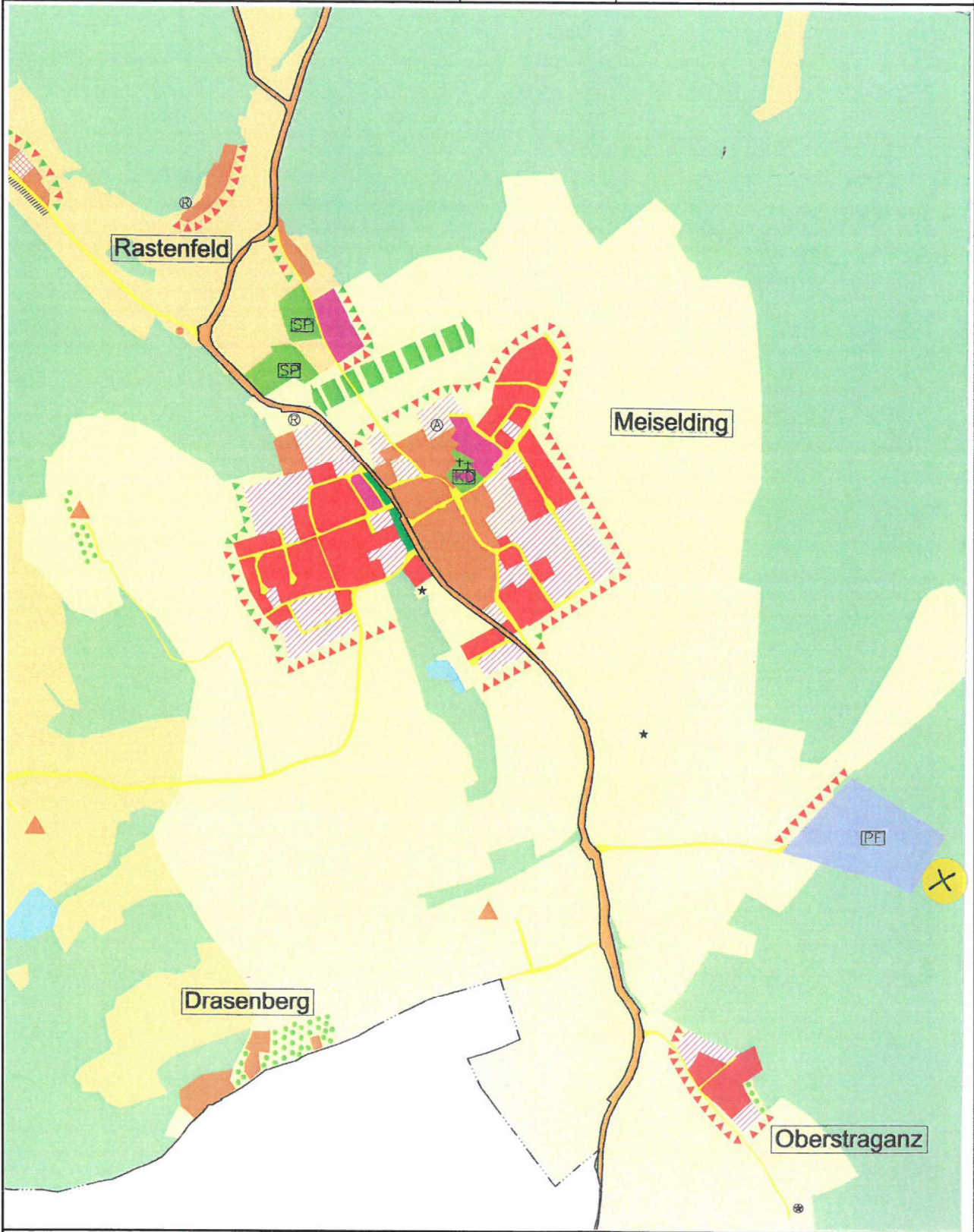

AUSSCHNITT ÖRTLICHES ENTWICKLUNGSKONZEPT



Mag. Dr. Silvester Jernej

Ingenieurbüro für Raumplanung und Raumordnung



MITGLIED DES FACHVERBANDES

Griffner Str. 16a, 9100 Völkermarkt
T: 04232/37 37 5 M: 0650/922-47-37
office@raumplanung-jernej.at

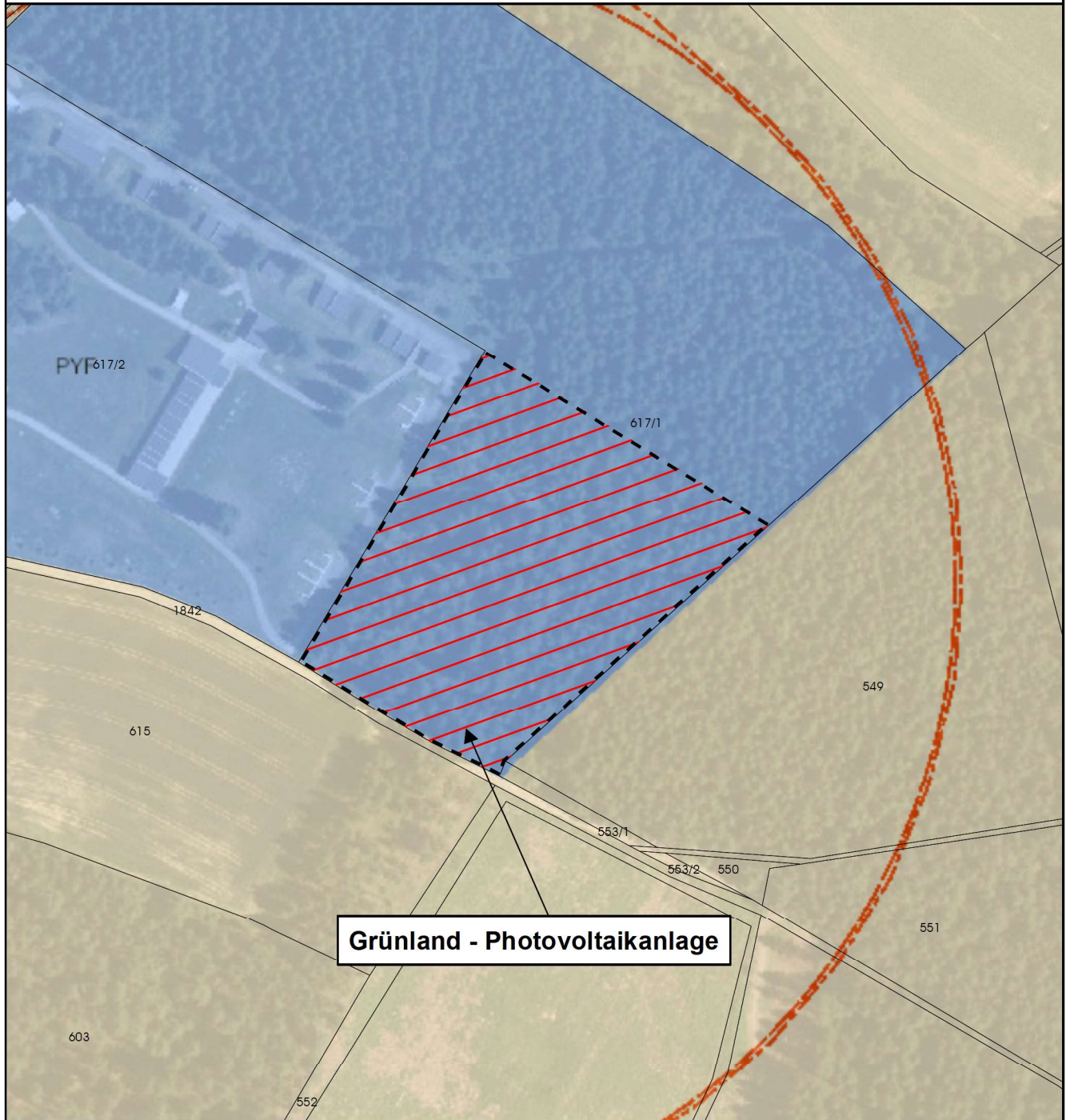

Grünland - Photovoltaikanlage

Umwidmung

von: Bauland - Sondergebiet - Pyrotechnische Fabrik
in: Grünland - Photovoltaikanlage

Katastralgemeinde: Dielach

Grundstück(e): **Ausmaß:**

617/1(T)	11.026m ²
Summe	11.026m ²

Kundmachung von _____ bis _____

Gemeinderatsbeschluss vom _____

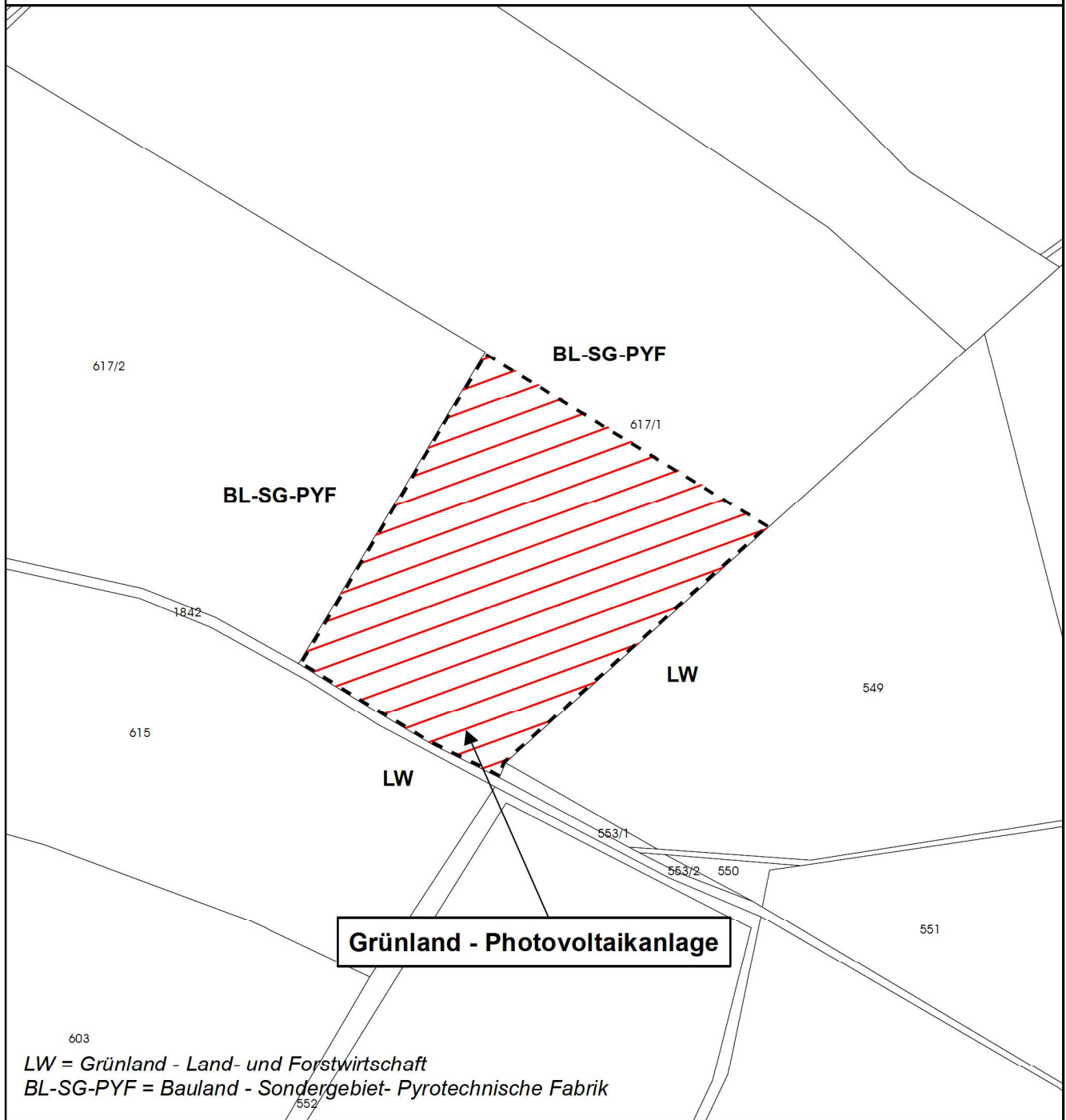

Grünland - Photovoltaikanlage

Umwidmung

von: Bauland - Sondergebiet - Pyrotechnische Fabrik
in: Grünland - Photovoltaikanlage

Katastralgemeinde: Dielach

Grundstück(e): **Ausmaß:**

617/1(T)	11.026m ²
Summe	11.026m ²

Kundmachung von _____ bis _____

Gemeinderatsbeschluss vom _____