

# Gemeinde Möbling

  
M 1 : 10 000

UMWIDMUNGSNR.: **03/2022**  
KATASTRAL  
GEMEINDE: **DIELACH**

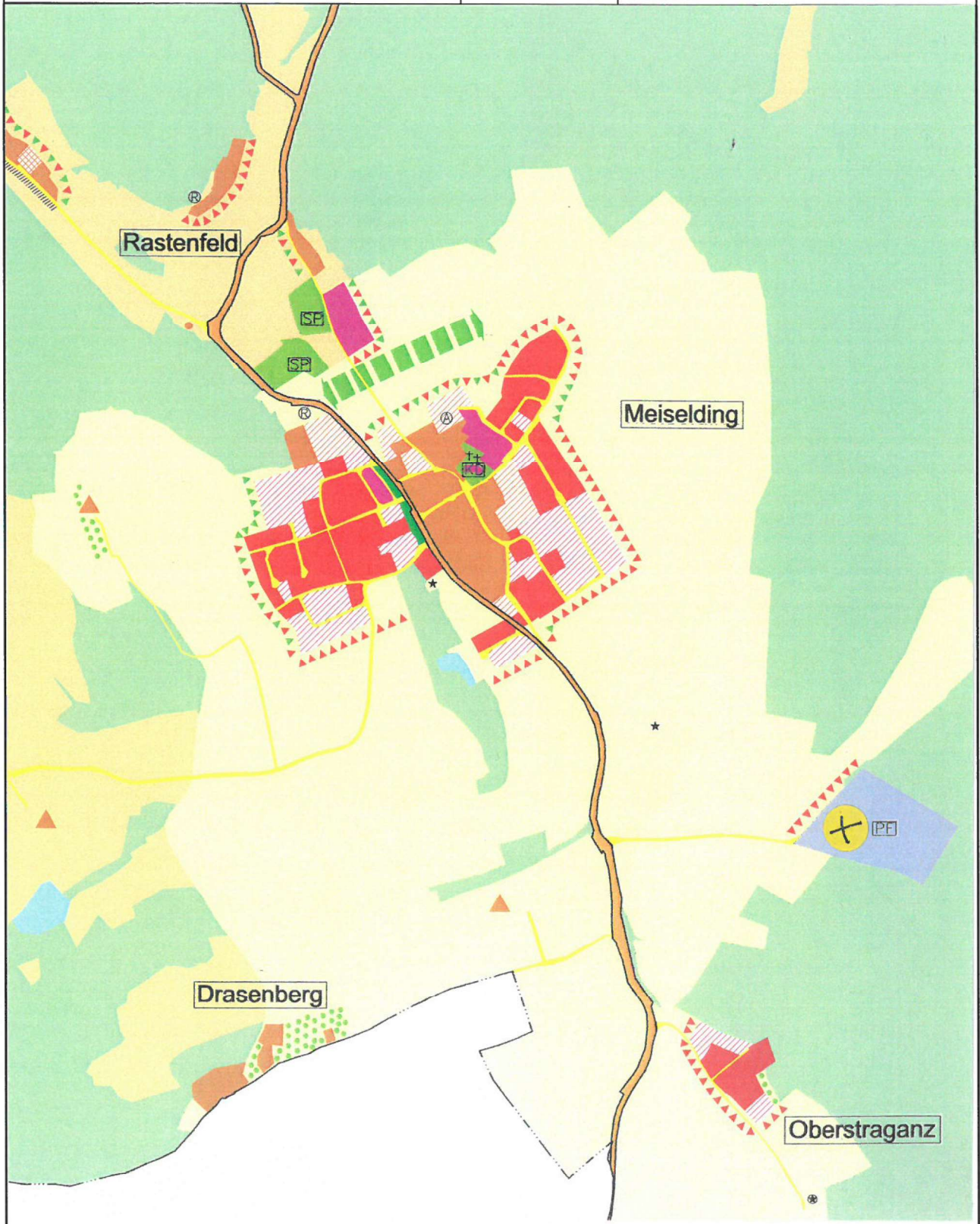

AUSSCHNITT ÖRTLICHES ENTWICKLUNGSKONZEPT



**Mag. Dr. Silvester Jernej**  
Ingenieurbüro für Raumplanung und Raumordnung



Griffner Str. 16a, 9100 Völkermarkt  
T: 04232/37 37 5 M: 0650/922-47-37  
office@raumplanung-jernej.at

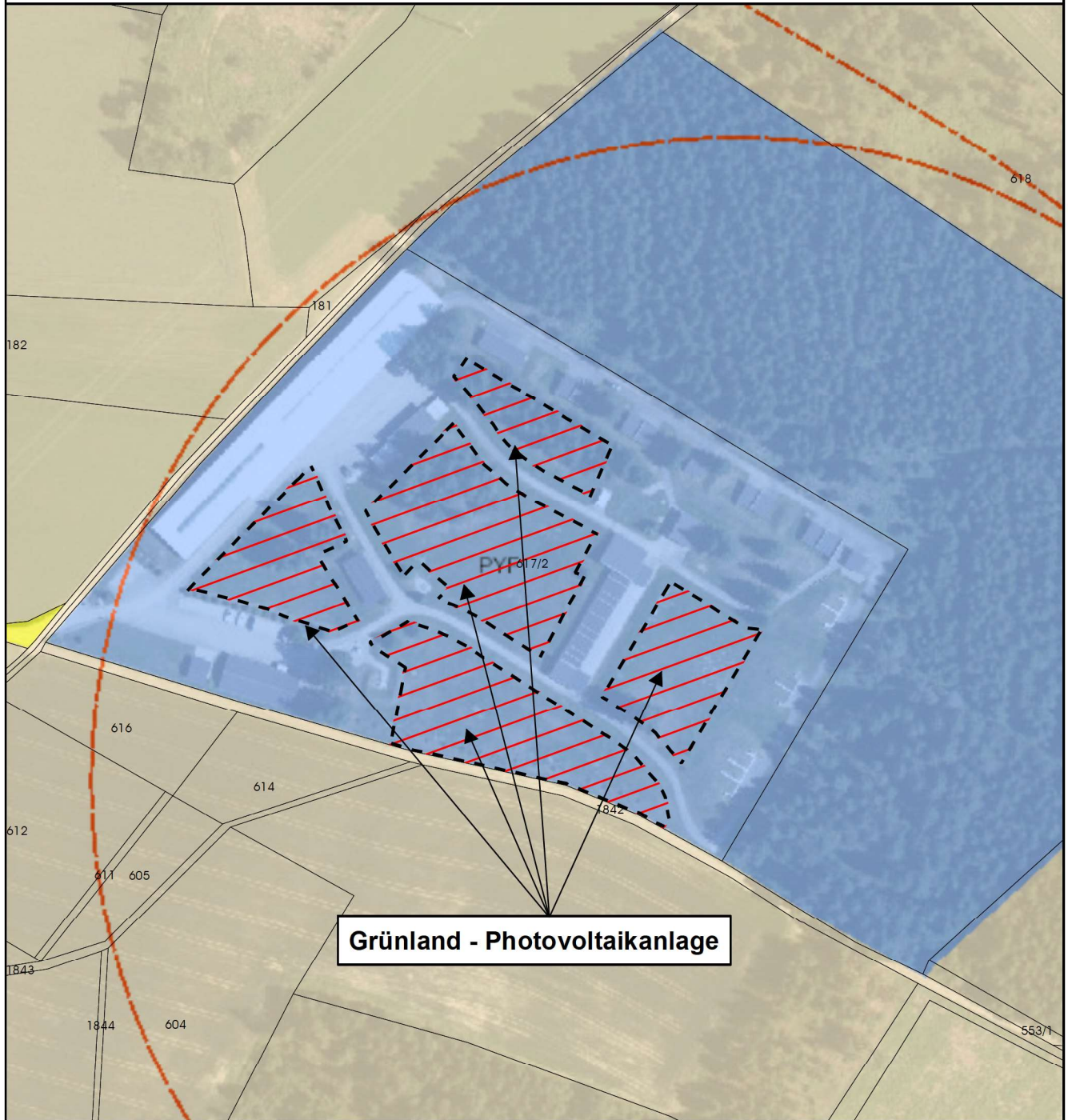

**Grünland - Photovoltaikanlage**

**Umwidmung**

**von:** Bauland - Sondergebiet - Pyrotechnische Fabrik

**in:** Grünland - Photovoltaikanlage

**Katastralgemeinde:** Dielach

**Grundstück(e):** **Ausmaß:**

617/2(T)	10.030m <sup>2</sup>
Summe	10.030m <sup>2</sup>

Kundmachung von \_\_\_\_\_ bis \_\_\_\_\_

Gemeinderatsbeschluss vom \_\_\_\_\_

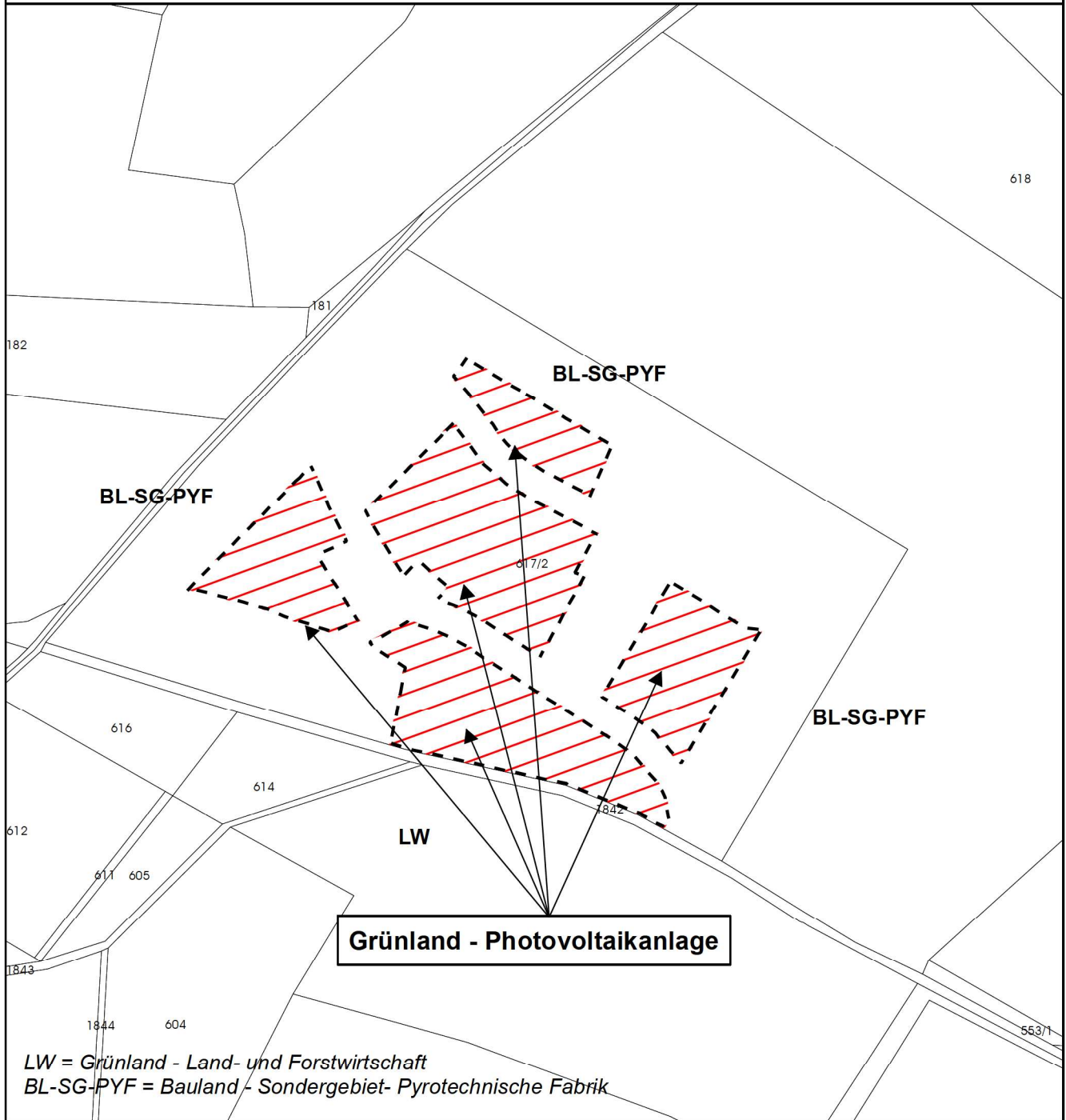

<b>Umwidmung</b>	<b>Katastralgemeinde:</b> Dielach
<b>von:</b> Bauland - Sondergebiet - Pyrotechnische Fabrik	<b>Grundstück(e):</b> <b>Ausmaß:</b>
<b>in:</b> Grünland - Photovoltaikanlage	617/2(T) <u>10.030m<sup>2</sup></u>
	Summe <u>10.030m<sup>2</sup></u>
Kundmachung von _____ bis _____	Gemeinderatsbeschluss vom _____