

Änderung Flächenwidmungsplan LAND KÄRNTEN

Umwidmung 01/2022 KAGIS

Gemeinde:	Marktgemeinde Metnitz	Auflage	
Katastralgemeinde:	74306 Metnitz Land	von:	bis:
Grundstücke:	177/4		
Fläche [m ²]:	ca. 400 m²		
Von Widmung:	Grünland - Für die Land- und Forstwirtschaft bestimmte Fläche, Ödland		
In Widmung:	Bauland - Dorfgebiet	Gemeinderatsbeschluss vom:	

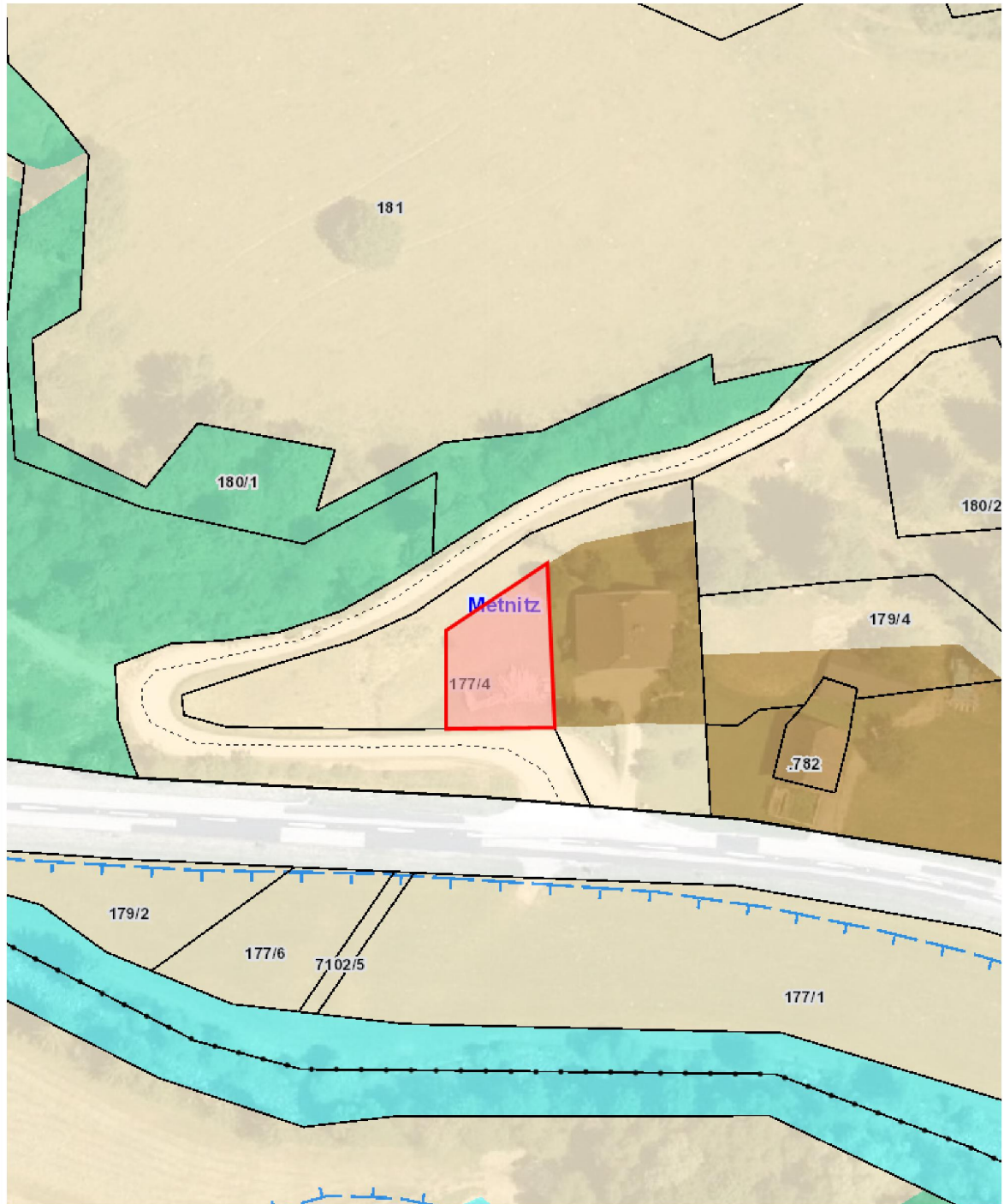

Planausgabe: **01.09.2022**

von: Anja Auer

Maßstab: **1:1000**



Änderung Flächenwidmungsplan LAND KÄRNTEN

Umwidmung 07/2022 KAGIS

Gemeinde:	Marktgemeinde Metnitz	Auflage	
Katastralgemeinde:	74305 Metnitz Markt	von:	bis:
Grundstücke:	92/1		
Fläche [m ²]:	ca. 40 m²		
Von Widmung:	Verkehrsflächen - allgemeine Verkehrsfläche		
In Widmung:	Bauland - Wohngebiet	Gemeinderatsbeschluss vom:	

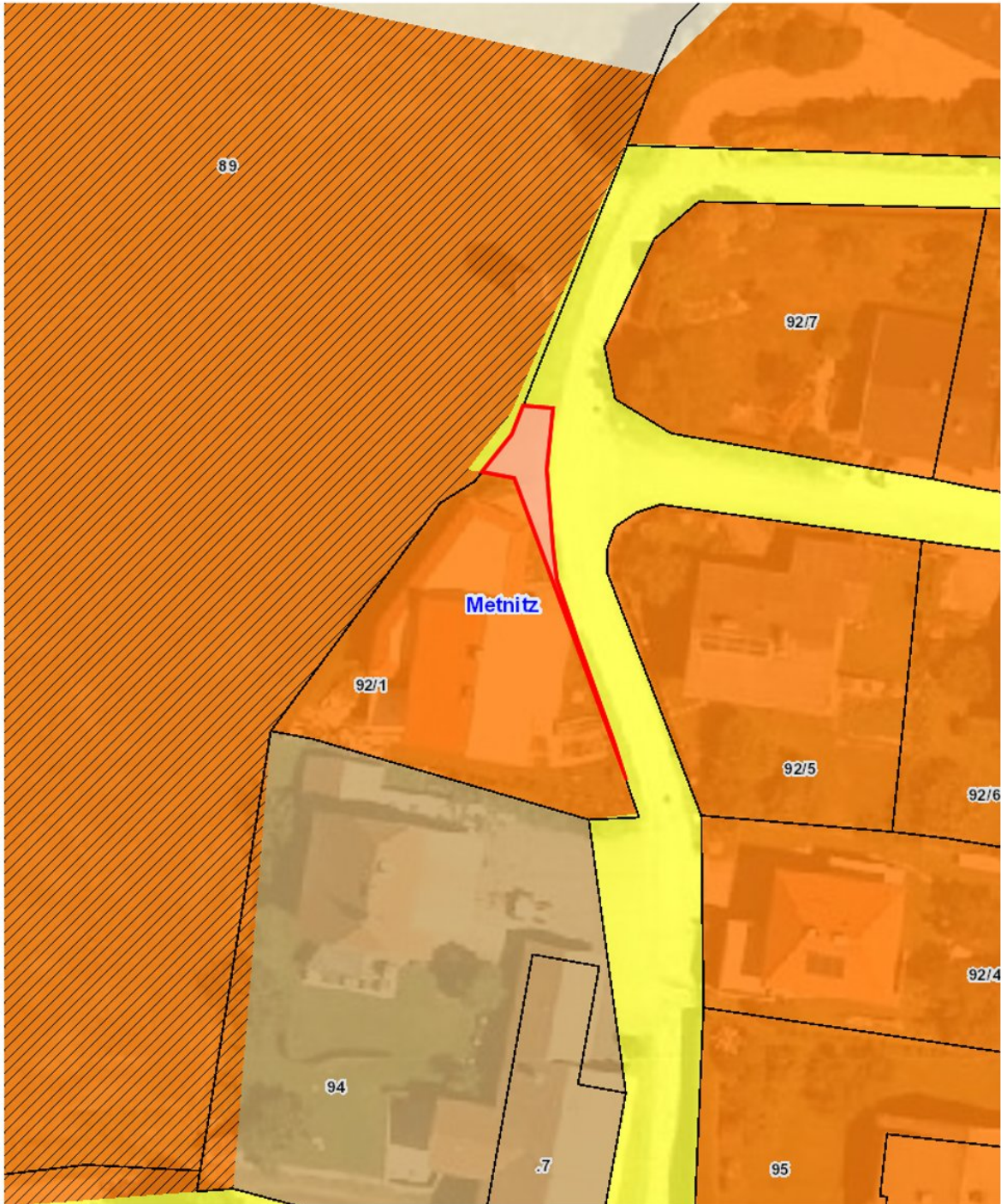

Planausgabe:	12.10.2022	von: Anja Auer	Maßstab: 1:500
--------------	-------------------	----------------	-----------------------