



MARKTGEMEINDE MAGDALENSBERG

FLÄCHENWIDMUNGSPLAN

BESCHLUSSFASSUNG GEMEINDERAT:

Der Gemeinderat der Marktgemeinde Magdalensberg hat in der öffentlichen Sitzung am 06. Dezember 2021 einen neuen Flächenwidmungsplan (Flächenwidmungsplan 2021) für das Gemeindegebiet der Marktgemeinde Magdalensberg beschlossen.

Für den Gemeinderat
 Der Bürgermeister

Andreas Scherwitzl

WIDMUNGSÄNDERUNGEN:

GENEHMIGUNG KÄRNTNER LANDESREGIERUNG:

Die Kärntner Landesregierung hat mit Bescheid vom 21. November 2022, Zahl: 03-Ro-69-1/13-2022, den Beschluss des Gemeinderates der Marktgemeinde Magdalensberg vom 06. Dezember 2021, mit welchem der Flächenwidmungsplan 2021 erlassen wurde, genehmigt.

BEARBEITUNG - FÜR DIE RICHTIGKEIT DER AUSFERTIGUNG:



KAVALIREK Consulting ZT e.U.
 Raumordnung und Umweltplanung
Ingenieurkonsultant Geographie - Einzelunternehmer (FN 387705f) - Mag. Christian Kavalirek

9020 Klagenfurt a.W.
 Bahnhofstraße 38c/9/1
 Tel.: 0463/31592
 E-Mail: zt.kavalirek@aon.at





MARKTGEMEINDE MAGDALENSBERG

BLATTSCHNITTÜBERSICHT

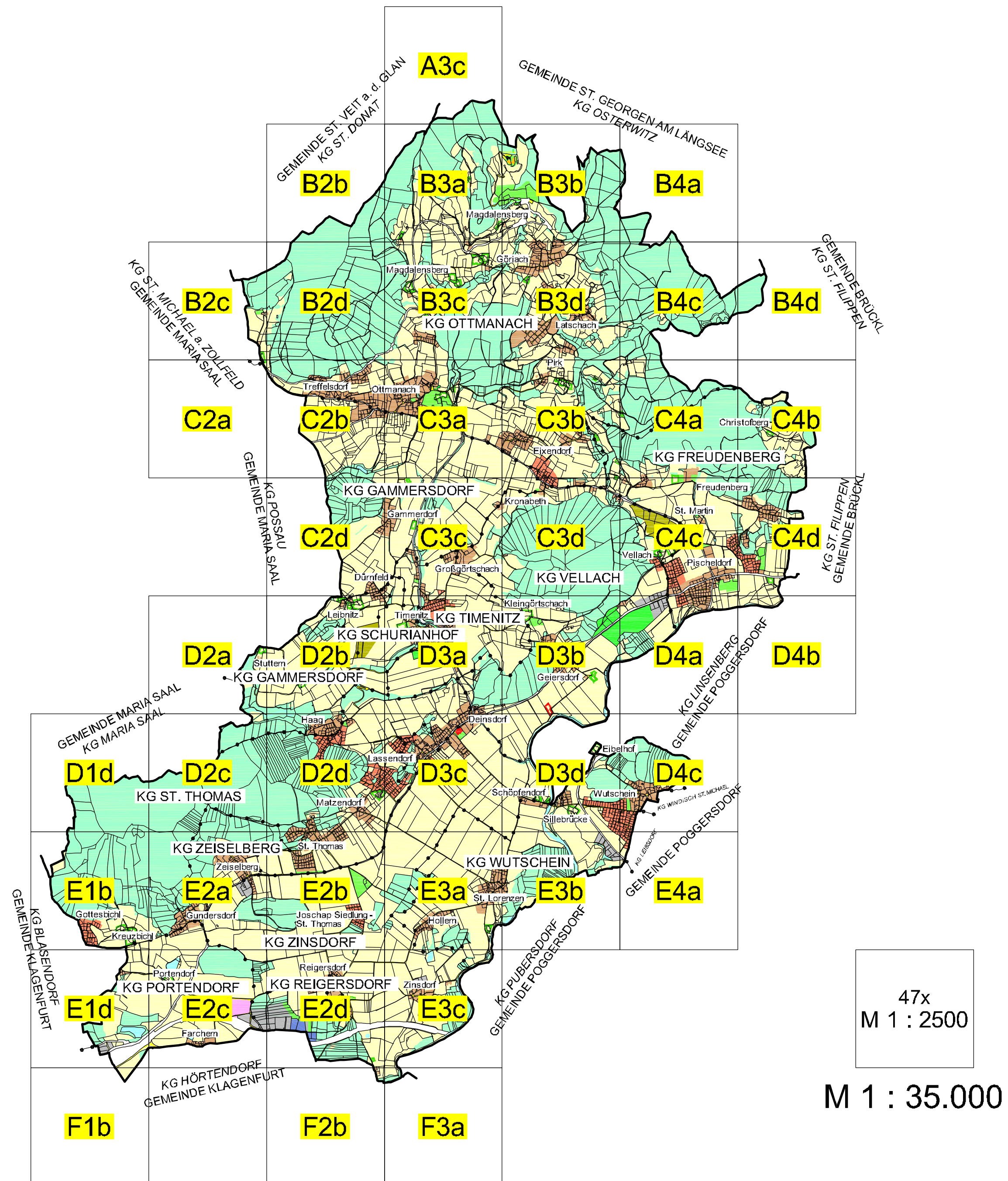



MARKTGEMEINDE MAGDALENSBERG

LEGENDE

Darstellung der vom Gemeinderat zu treffenden Festlegungen

A.) BAULAND

	1. DORFGEBIET		6. INDUSTRIEGEBIET
	2.1. WOHNGBIET		7. SONDERGEBIET
	3.2. REINES KURGBIET		8. SONDERWIDMUNG
	4.1. GEWERBEGBIET		9. VORBEHALTSFLÄCHE
	4.2. GEMISCHTES BAUGEBIET		10. AUFSCHLIESSUNGSGEBIET
	5. GESCHÄFTSGEBIET		

7.) AMA	Asphaltmischanlage
KI	Kirche
8.) EKZ1	Einkaufszentrum der Kategorie I
FZW	Freizeitwohnsitz
9.) A	Altersheim
K-UPG	Vorbehalt nicht für UVP-Vorhaben gemäß K-UPG bestimmt

B.) GRÜNLAND

	1. FÜR DIE LAND- u. FORSTWIRTSCHAFT BESTIMMTE FLÄCHEN; ÖDLAND		7. ERWERBSGÄRTNEREI u.ä.
	2. HOFSTELLE EINES LAND- UND FORSTWIRTSCHAFTLICHEN BETRIEBES H-Z = ZUHUBE		9. MATERIALGEWINNUNGSTÄTTE UND MATERIALLAGERTÄTTE
	3. FLÄCHE FÜR LANDWIRTSCHAFTLICHEN BETRIEB MIT INTENSIVIERHALTUNG; FLÄCHE FÜR LANDWIRTSCHAFTLICHE PRODUKTIONSSTÄTTE INDUSTRIELLER PRÄGUNG (IT, LP)		10. FRIEDHOF
	4. ERHOLUNGSFLÄCHE MIT / OHNE SPEZ. ERHOLUNGSFUNKTION		13. SCHUTZSTREIFEN ALS IMMISSIONSSCHUTZ GRÜNLAND AN DER STRASSE GRÜNLAND AM GEWÄSSER
	5. SPORTANLAGE, VERGNÜGENS- UND VERANSTALTUNGSSTÄTTE		15. SONSTIGE

4.) Bad	Bad	9.) SG	Schottergrube
GA	Garten	13.) ISW	Immissionsschutzwall
KSP	Kinderspielplatz	15.) AUS	Ausgrabungsstätte
PA	Park	BHA	Bioheizanlage
5.) ESB	(Eis-) Stocksportbahn	CA	Carport
RS	Reisport-, Pferdesportanlage	GGH	Garten- und Gerätehütte
SP	Sportanlage allgemein	SCHLG	Schlossgarten
TE	Tennisplatz	VHZ	Vogelvoliere und Hundezwinger
7.) BS	Baumschule		
GÄ	Gärtnerei		

C.) VERKEHRSFLÄCHE

VERKEHRSFLÄCHE IN DER GEMEINDE
z.B.: P = Parkplatz
..... = Weg nach Luftbild

Darstellung der ersichtlich zu machenden Festlegungen (keine rechtsverbindliche Ausweisung im FLÄWI)

	AUTOBAHN
	LANDESSTRASSE (B)
	LANDESSTRASSE (L)
	KRAFT-, UMSpannwerk, FUNK-, SENDESTATION MIT ALLFÄLLIGEM BAUBESCHRÄNKUNGSBEREICH
	HOCHSPANNUNGSFREILEITUNG AB 20 kV MIT ALLFÄLLIGEM GEFÄHRDUNGSBEREICH (BEI LEITUNGEN AB 110 kV) ODER BAHN-STROMLEITUNG
	GEWÄSSER, SEE
	WALD
	NATIONALPARK, NATUR-, LANDSCHAFTS-SCHUTZGEBIET, GESCHÜTZTER GRÜNBE- STAND, NATURDENKMAL z.B.: LS = Landschaftsschutzgebiet ND = Naturdenkmal
	DENKMALGESCHÜTZTE BAULICHE ANLAGE
	DENKMALGESCHÜTZTE BAULICHE ANLAGE z.B.: D = Schutzzone Denkmalschutz
	WASSERSCHONGBIET z.B.: K = Kernzone
	WASSERSCHUTZGEBIET (ENGERES - WEITERES) z.B.: BR = weiteres, engeres QU = weiteres, engeres Quellschutzgebiet
	ALTLAST, VERDACHTSFLÄCHE, ALTLAGERUNG / ALTSTANDORT (falls bekannt mit Begrenzung) ▲ = Altlagerung / Altstandort
	ROTE GEFÄHRENZONE FLUSS
	ROT-GELBE GEFÄHRENZONE FLUSS
	GELBE GEFÄHRENZONE FLUSS
	ROTE GEFÄHRENZONE WILDBACH
	GELBE GEFÄHRENZONE WILDBACH
	GRENZE DES RAUMRELEVANTEN BEREICHS FÜR GEFÄHRENZONEN WILDBACH
	Ersichtlichmachung von Einzelbewilligungen gemäß § 14 Abs.5 K-BO 1996 / § 19a K-GPLG 1996
	Ersichtlichmachung von Objekten im Grünland (Altbestand) gemäß § 14 Abs.1 lit. a) 4. K-BO 1996 / § 54 K-BO 1996
	Sonstige Ersichtlichmachung von Objekten im Grünland
	GRENZEN Gemeindegrenze Katastralgemeindegrenze





MARKTGEMEINDE MAGDALENSBERG

OBJEKTE IM GRÜNLAND

Ersichtlichmachung von Einzelbewilligungen gemäß § 14 Abs.5 K-BO 1996 / § 19a K-GPLG 1995

Lfd. Nr.	Blatt Nr.	Parz. Nr.	Katastral-gemeinde	Art des Objektes	Bescheid Nr. / Zahl /Datum	Lfd. Nr.	Blatt Nr.	Parz. Nr.	Katastral-gemeinde	Art des Objektes	Bescheid Nr. / Zahl /Datum

Ersichtlichmachung von Objekten im Grünland (Altbestand) gemäß § 14 Abs.1 lit. a) 4. K-BO 1996 / § 54 K-BO 1996

Lfd. Nr.	Blatt Nr.	Parz. Nr.	Katastral-gemeinde	Art des Objektes	Bescheid Nr. / Zahl /Datum	Lfd. Nr.	Blatt Nr.	Parz. Nr.	Katastral-gemeinde	Art des Objektes	Bescheid Nr. / Zahl /Datum

Sonstige Ersichtlichmachung von Objekten im Grünland

Lfd. Nr.	Blatt Nr.	Parz. Nr.	Katastral-gemeinde	Art des Objektes	Baubewilligungs-Bescheid Nr. / Zahl /Datum	Lfd. Nr.	Blatt Nr.	Parz. Nr.	Katastral-gemeinde	Art des Objektes	Baubewilligungs-Bescheid Nr. / Zahl /Datum
51	C3b	11/2	Freudenberg	Wochenendhaus (lt. FZW-Kataster) in Einzellage östlich von Eixendorf	Objekt älter als 30 Jahre	56	E3c	537	Wutschein	Wohnhaus in Einzellage im Wasserschongebiet Kernzone und Gelber Gefahrenzone Fluss nordöstlich von Zinsdorf	Objekt älter als 30 Jahre
52	C3c	974	Gammersdorf	Wohnhaus in Einzellage nördlich von Gammersdorf	Objekt älter als 30 Jahre						
53	C3d	613	Vellach	Wohnhaus in Einzellage östlich von Großgörschach	Objekt älter als 30 Jahre						
54	D3a	15/2	Schurianhof	Wohnhaus in Einzellage und im Gefährdungsbereich 110kV-Leitung im Timenitzengraben/Timenitz	GZ: 131-9-19/1964						
55	D3b	.29	Vellach	Wochenendhaus in Einzellage östlich der Hofstelle Perkonigg (Kleingörschach)	Objekt älter als 30 Jahre						



FLÄWI 2021

Genehmigungsbescheid Kärnten Landesregierung
Datum: 21. November 2022
Zahl: 03-Ro-69-1/13-2022

9020 Klagenfurt a.W.
Bainmühlstraße 38/39/1
Tel: 04303 1652
E-Mail: zickhoff@zickhoff.at

KAVALIŘEK Consulting ZT e.U.
Raumordnung und Umwelplanung
Regionalentwicklung, Geographie - Landschaftsplanung, GIS, Ökologie, Umwelttechnik

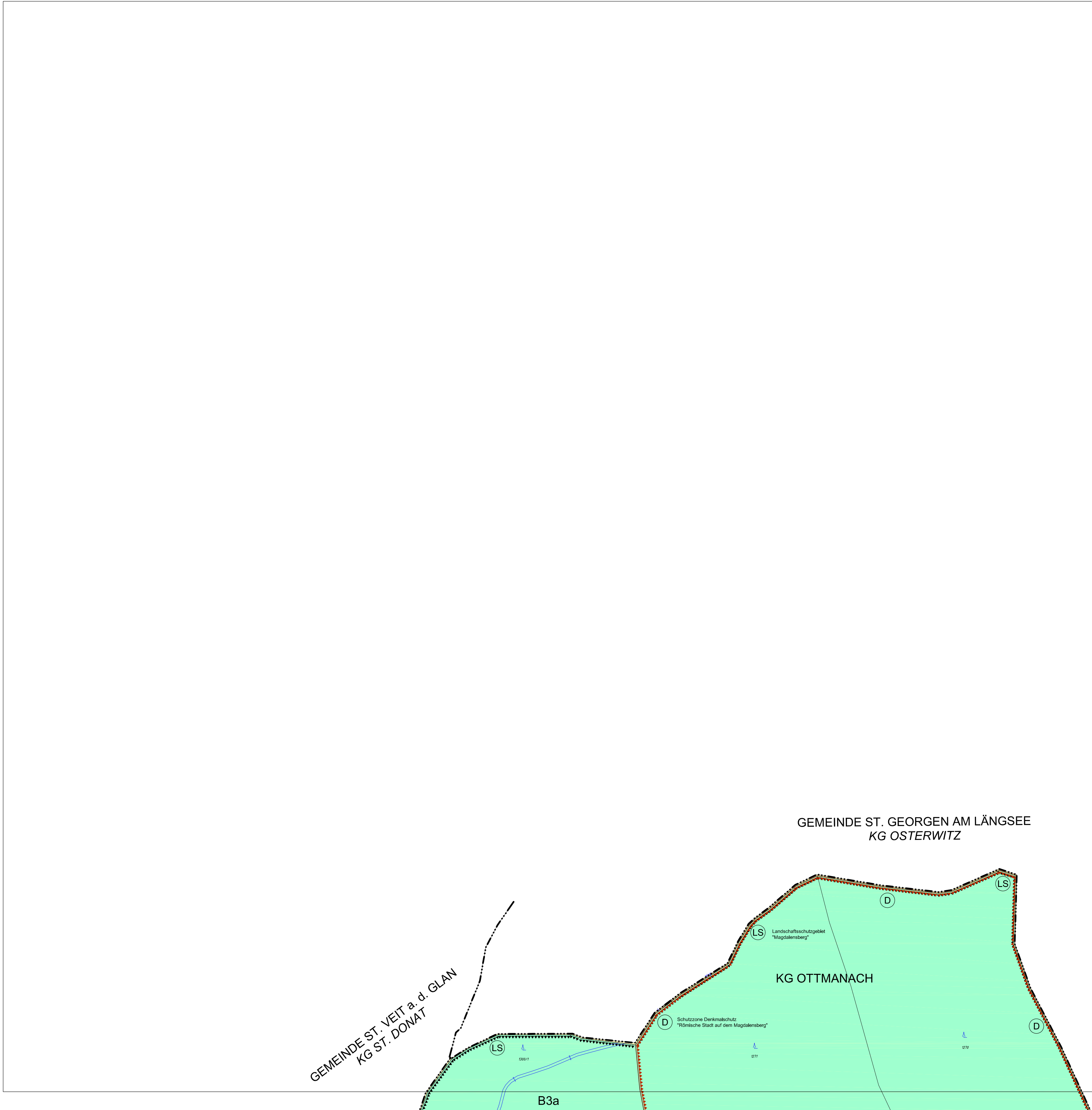

FLÄWI 2021

Genehmigungsbescheid Kärnten, Landesregierung
Datum: 21. November 2022
Zahl: 03-Ro-69-1/13-2022

9020 Klagenfurt a.W.
Bainmühlstraße 38/69/1
Tel: 04630 1652
E-Mail: zickhoff@zickhoff.at

KAVALIŘEK Consulting ZT e.U.
Raumordnung und Umweltp lanung
Regionalentwicklung Geographie - Landschaftsplanung (FH 2011/05) - Bsp. Christian Fournelle

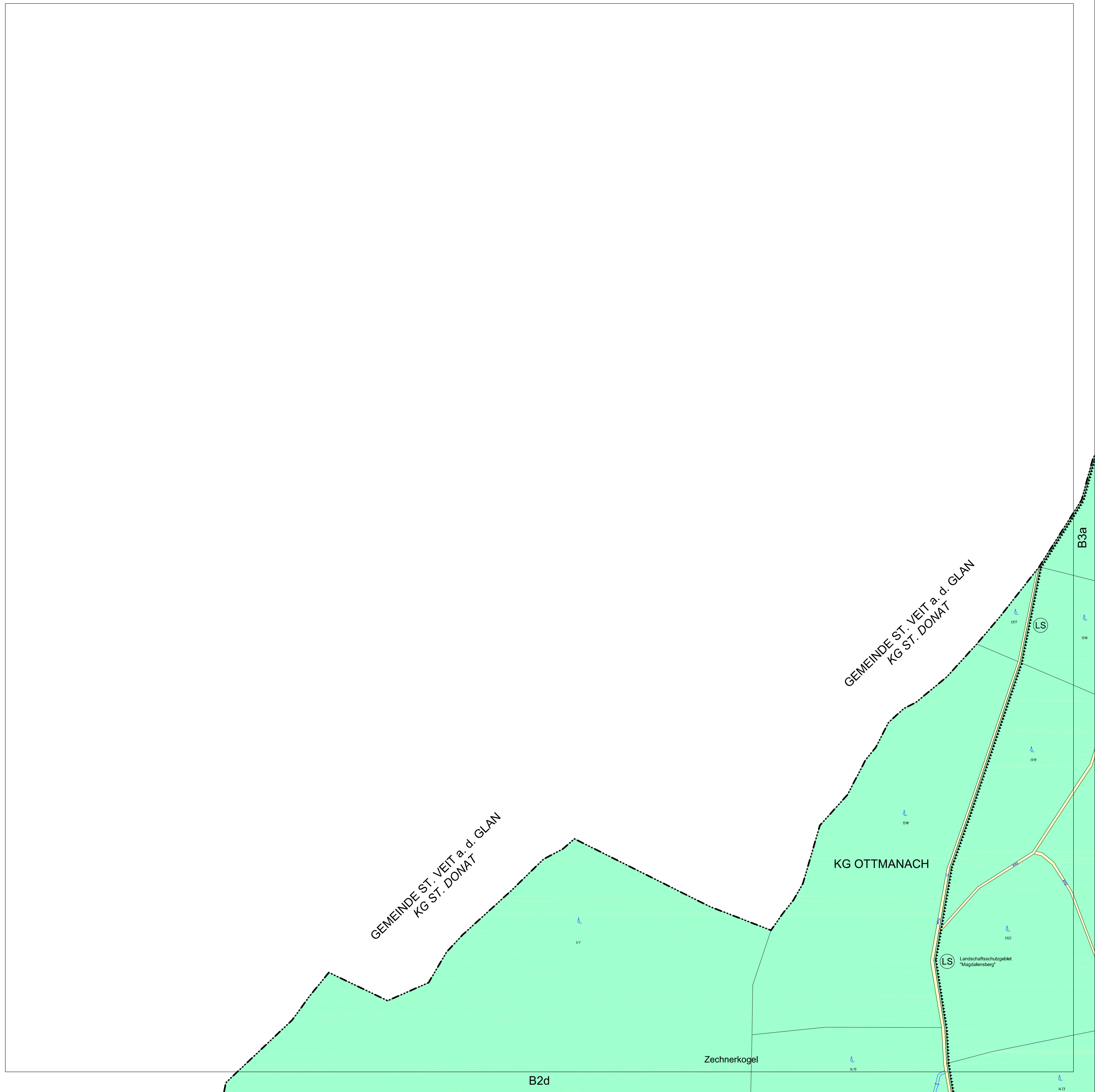

GEMEINDE ST. VEIT a. d. GLAN
KG ST. DONAT

GEMEINDE ST. VEIT a. d. GLAN
KG ST. DONAT

KG OTTMANACH

Zechnerkogel

LS Landschaftsschutzgebiet
"Magdalensberg"

B2d

B3a

B3b

FLÄWI 2021

Genehmigungsbescheid Kärnten, Landesregierung
Datum: 21. November 2022
Zahl: 03-Ro-69-1/13-2022

9020 Klagenfurt a.W.
Bainmölstrasse 38/69/1
Tel: 04303 1652
E-Mail: zollfeld@zollfeld.at

KAVALIREEK Consulting ZT e.U.
Raumordnung und Umwelplanung
Regionalentwicklung Geographie - Landschaftsplanung - GIS - Stadtplanung

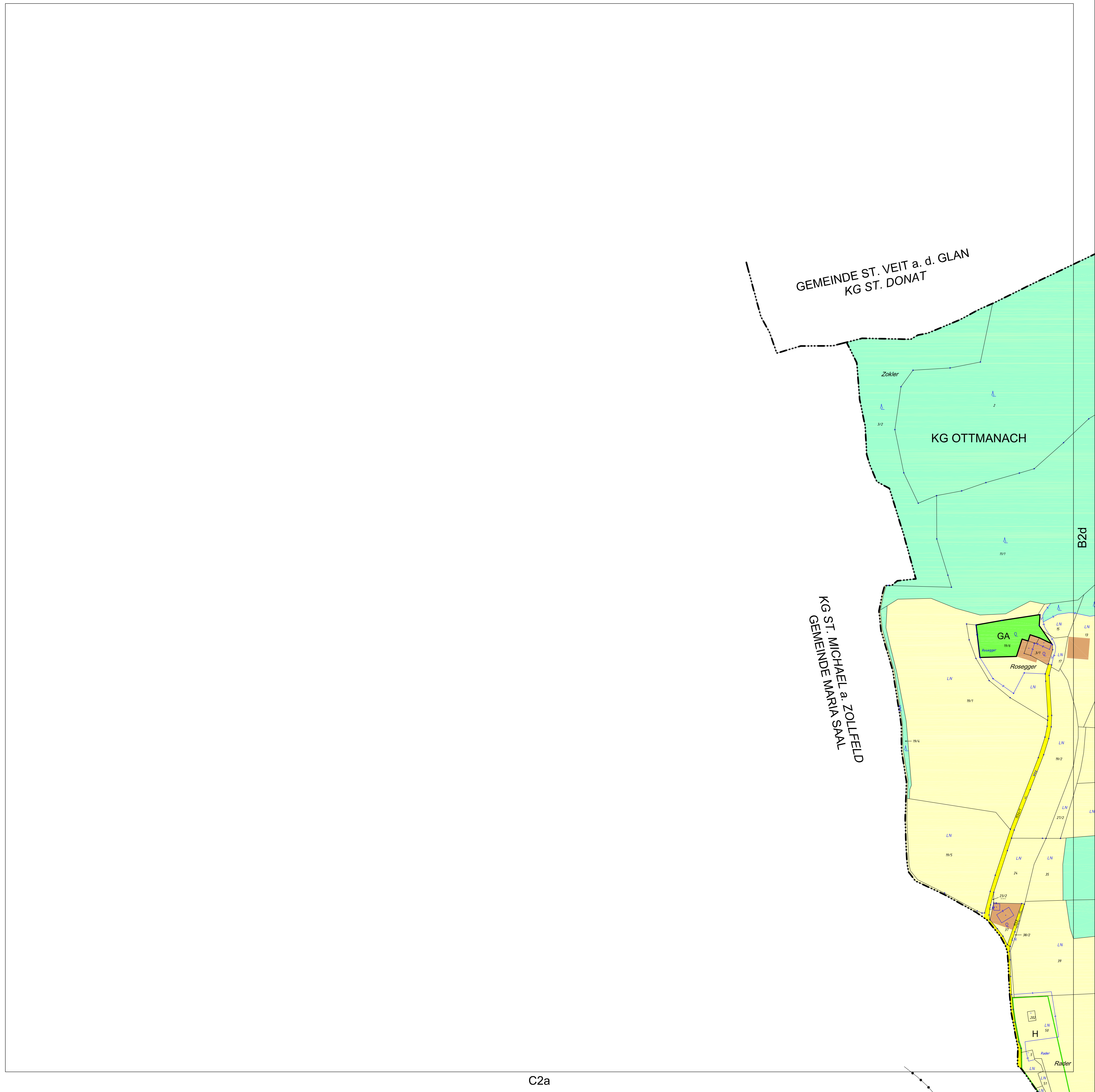

FLÄWI 2021

Genehmigungsbescheid Kärnten, Landesregierung
Datum: 21. November 2022
Zahl: 03-Ro-69-1/19-2022

GEMEINDE ST. VEIT a. d. GLAN
KG ST. DONAT

B2b

Zechnerkogel

KG OTTMANACH

Landschaftsschutzgebiet
"Magdalensberg"

KG OTTMANACH

KG OTTMANACH

Kadischen

KG OTTMANACH

C2b

B2c

B3c

9020 Klagenfurt a.W.
Bainmairstrasse 386/91
Tel: 04630 1952
E-Mail: zickhoff@zickhoff.at

KAVALIŘEK Consulting ZT e.U.
Raumordnung und Umwelplanung
Ingenieurkammer Geographie - Unternehmensnummer (FN 387105) - Reg. Ort: Villach

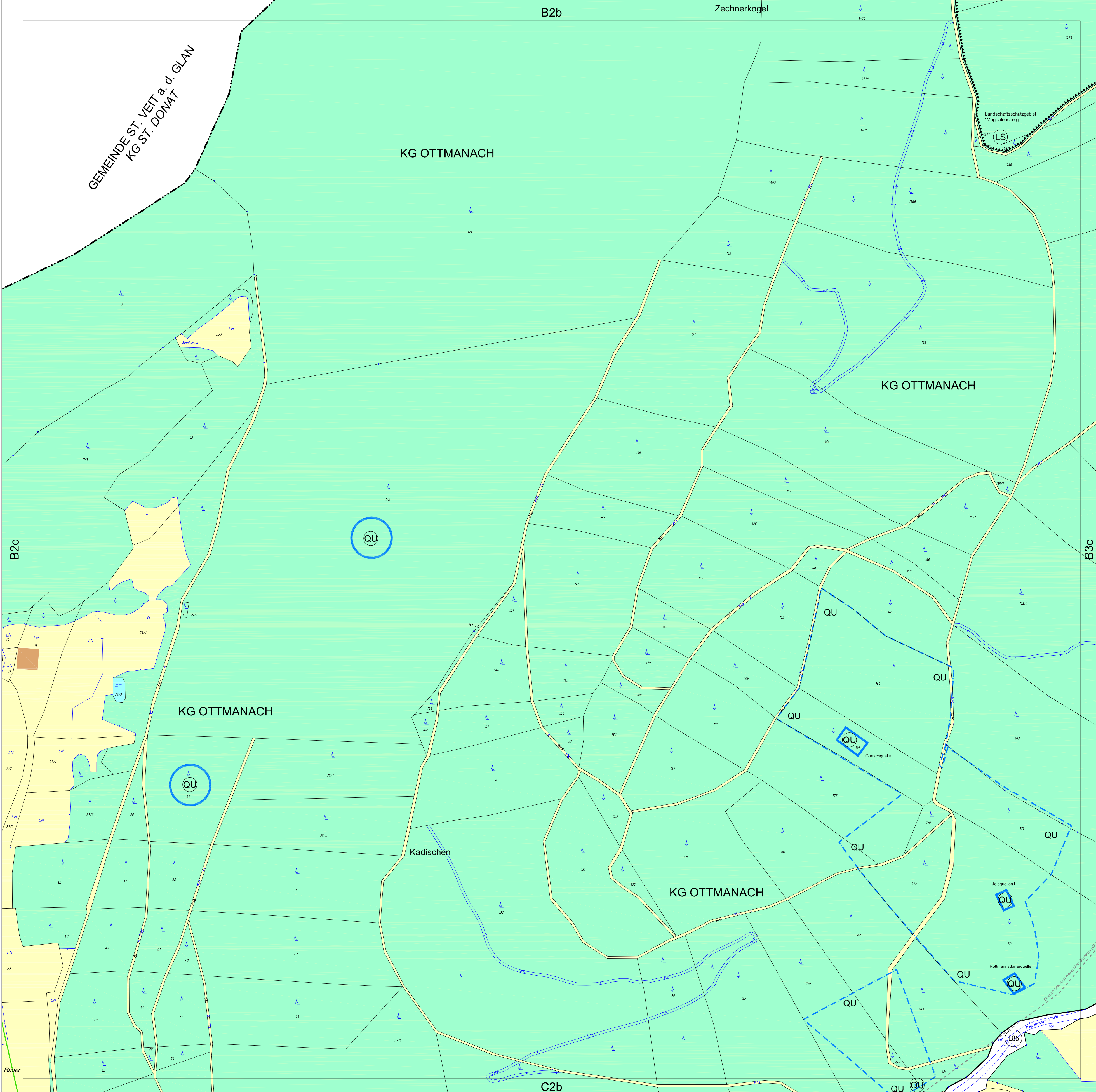

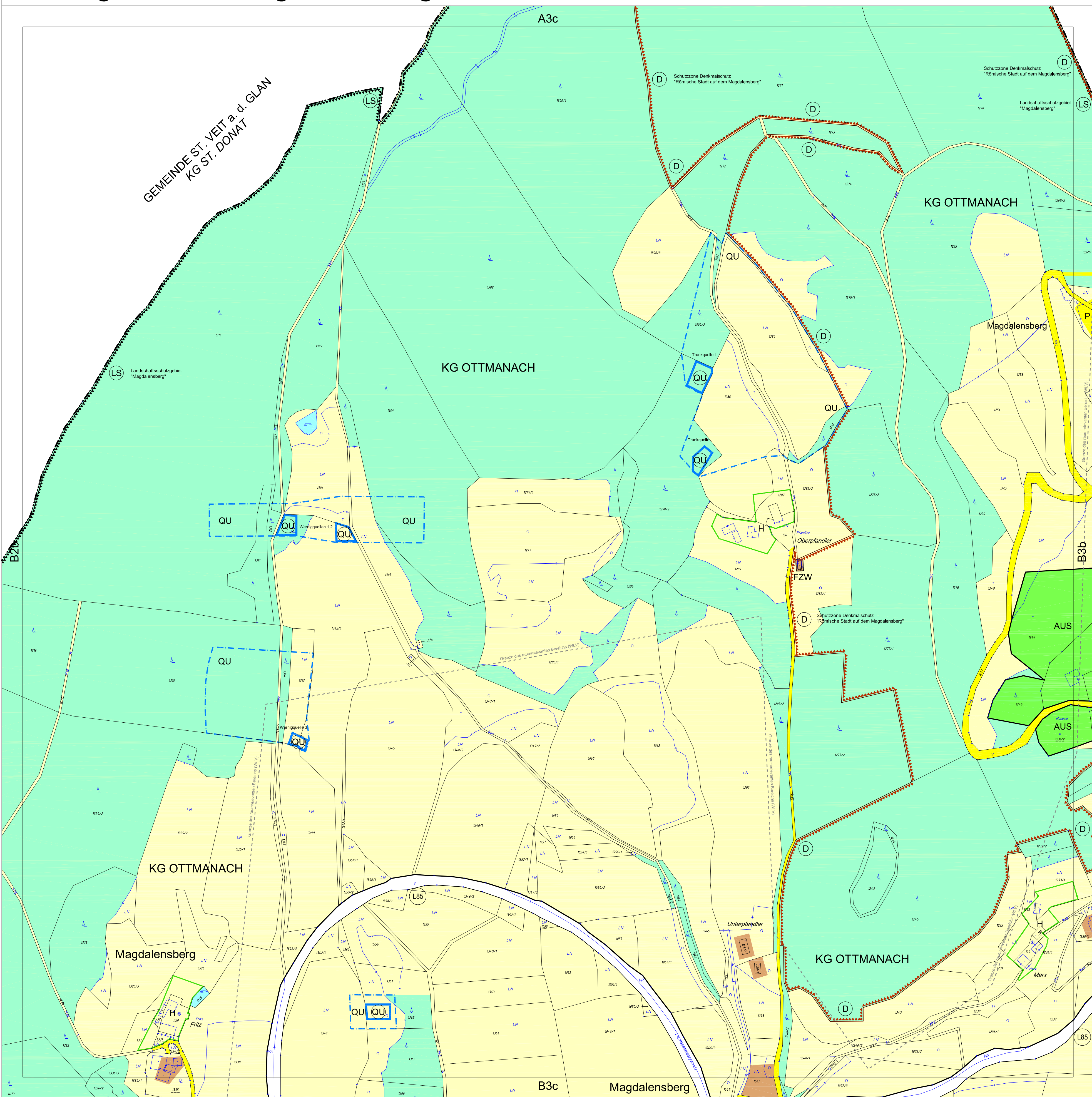

FLÄWI 2021

Genehmigungsbescheid Klammern Landesregierung
Datum: 21. November 2022
Zahl: 03-Ro-69-1/19-2022

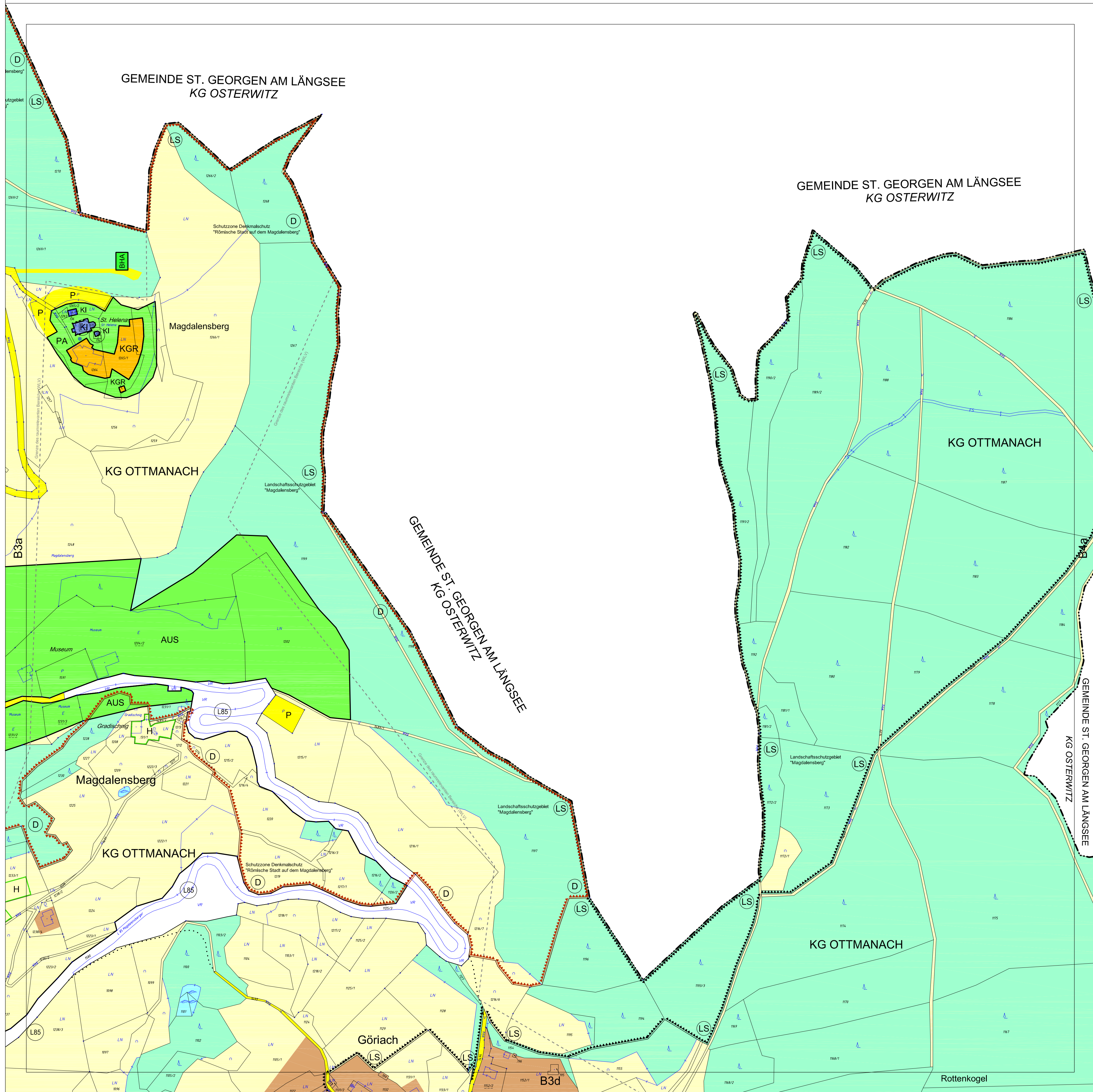

9020 Kagenfurt a.W.
Bismarckstrasse 38/69/1
Tel.: 04303/1952
E-Mail: z.kraffner@kwa.at

KAVALIREK Consulting ZT e.U.
Raumordnung und Umwelplanung
Regionalentwicklung Geographie - Landschaftsplanung (FH 2010/05) - Reg. Ortsbauernmarkt



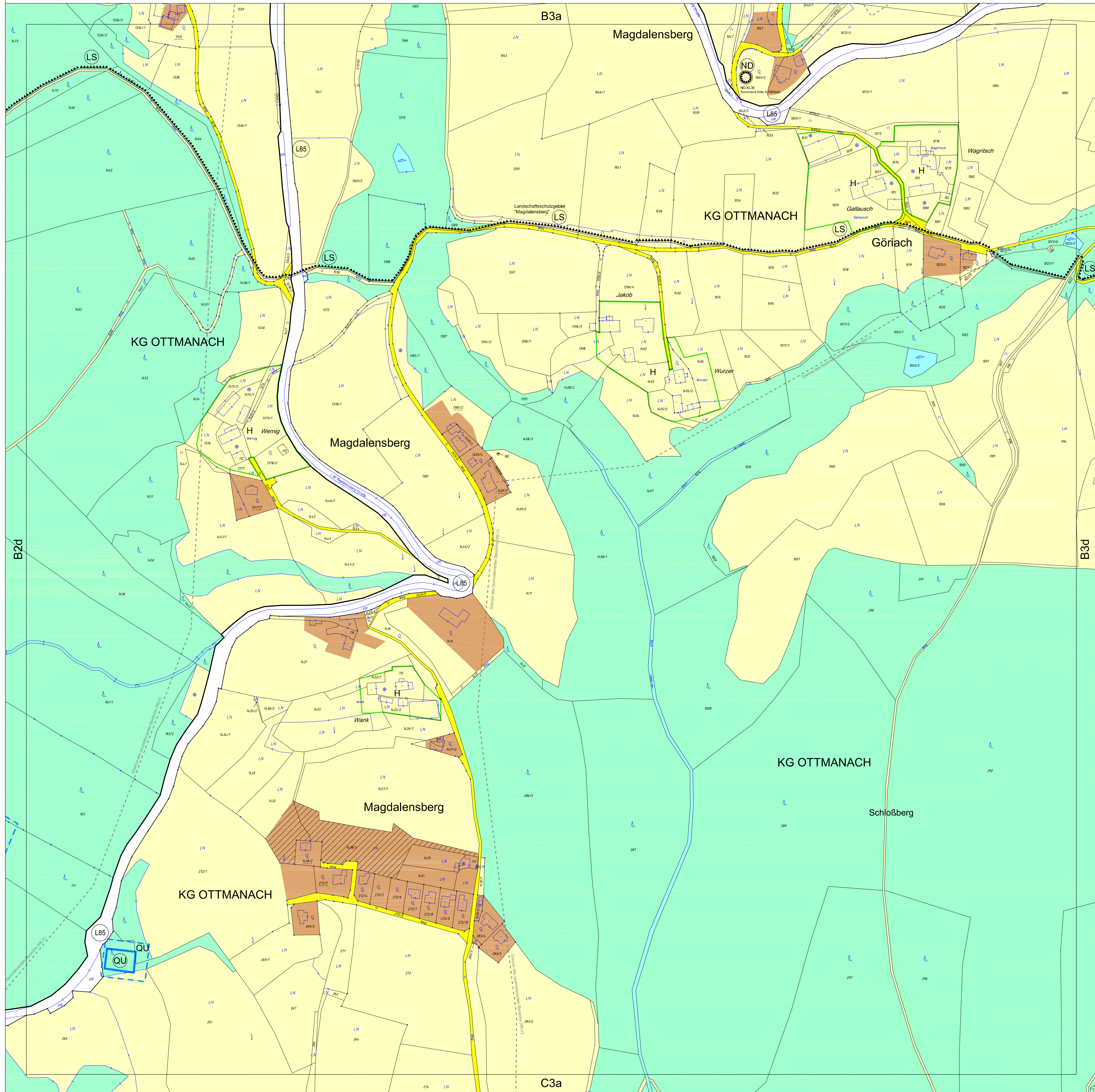

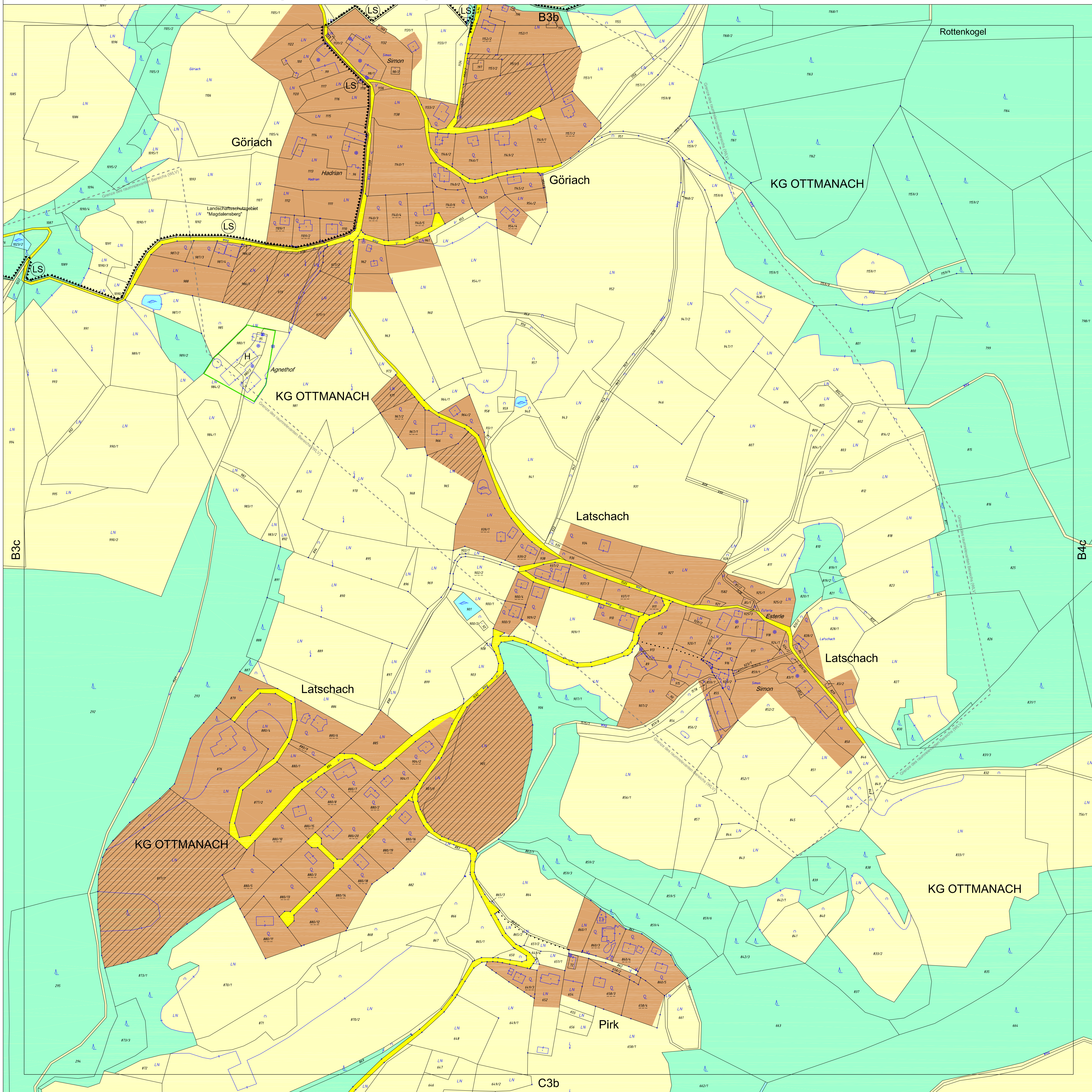

FLÄWI 2021

Genehmigungsbescheid Kärnten, Landesregierung
Datum: 21. November 2022
Zahl: 03-Ro-69-1/13-2022

9020 Klagenfurt a.U.
Bainmühlstraße 38/69/1
Tel: 04303 1652
E-Mail: z.flaewi@zbor.at

KAVALIREEK Consulting ZT e.U.
Raumordnung und Umwelplanung
Ingenieurkammer Geographie - Einkommenssteuer (FN 307105) | www.kavalireek.com

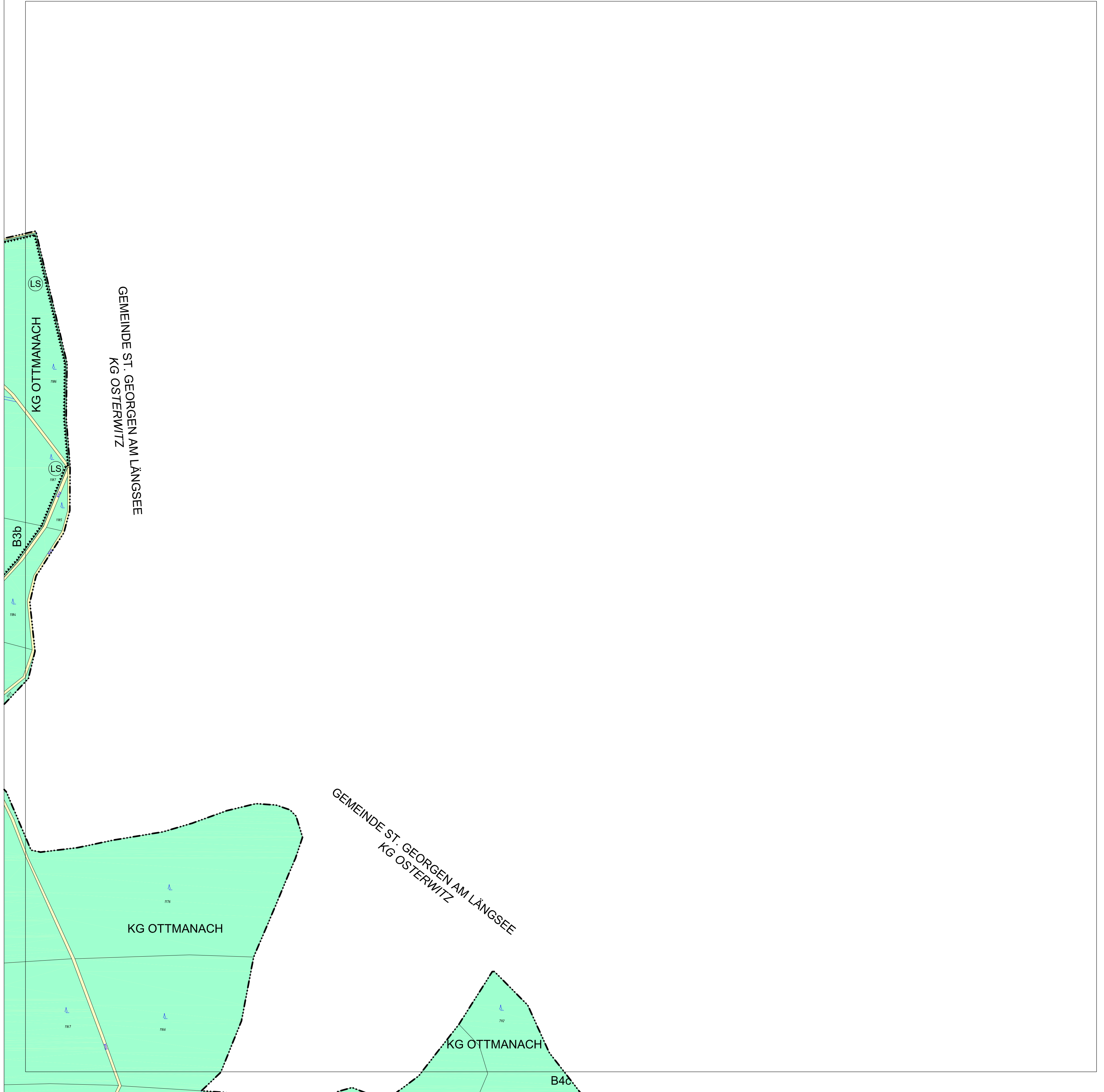

FLÄWI 2021

Genehmigungsbescheid Kärnten, Landesregierung
Datum: 21. November 2022
Zahl: 03-Ro-69-1/13-2022

9020 Klagenfurt a.U.
Bainmairstrasse 38/69/1
Tel: 04630 1952
E-Mail: zickhoff@zickhoff.at

KAVALIREK Consulting ZT e.U.
Raumordnung und Umwelplanung
Regionalentwicklungsgesellschaft - Unternehmensberatung (FH 201102) - lang, Christian Gornitsnik

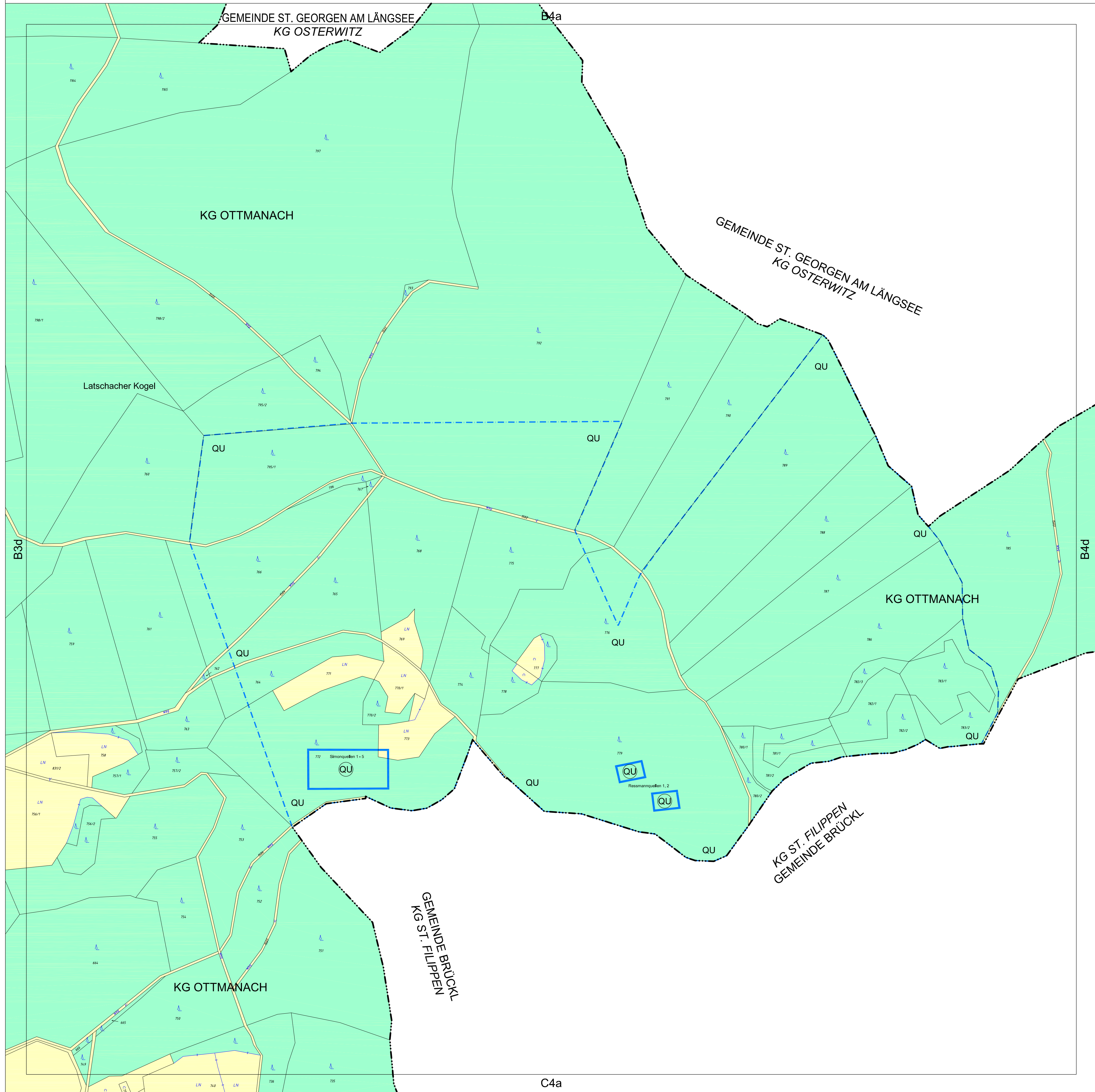

FLÄWI 2021

Genehmigungsbescheid Kärnten, Landesregierung
Datum: 21. November 2022
Zahl: 03-Ro-69-1/13-2022

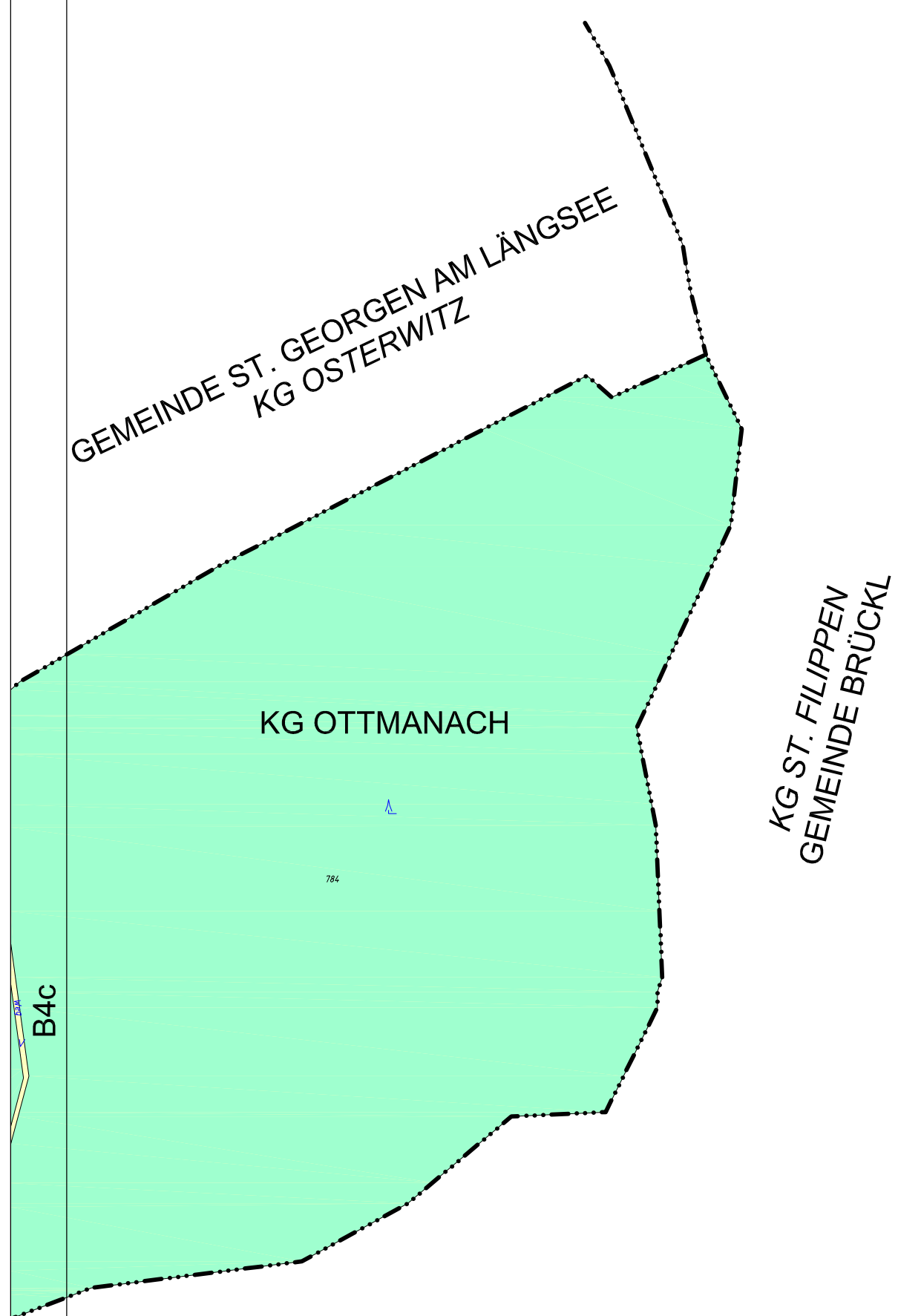

9020 Klagenfurt a.U.
Bainmühlstraße 38/39/1
Tel: 04303 1652
E-Mail: zickhoff@zickhoff.at

KAVALIŘEK Consulting ZT e.U.
Raumordnung und Umweltp lanung
Ingenieurkammer Geographie - Einkommenssteuer (FN 287105) - Reg. Ort: Klagenfurt



FLÄWI 2021

Genehmigungsbescheid Kärnten Landesregierung
Datum: **21. November 2022**
Zahl: **03-Ro-69-1/13-2022**

9020 Klagenfurt a.W.
Bainmühlstraße 38/69/1
Tel: 04630 1652
E-Mail: zickhoff@zickhoff.at

KAVALIREEK Consulting ZT e.U.
Raumordnung und Umwelplanung
Regionalentwicklung Geographie - Landschaftsplanung (FH 2017/02) - Bsp. Christian Fournelle



B2c

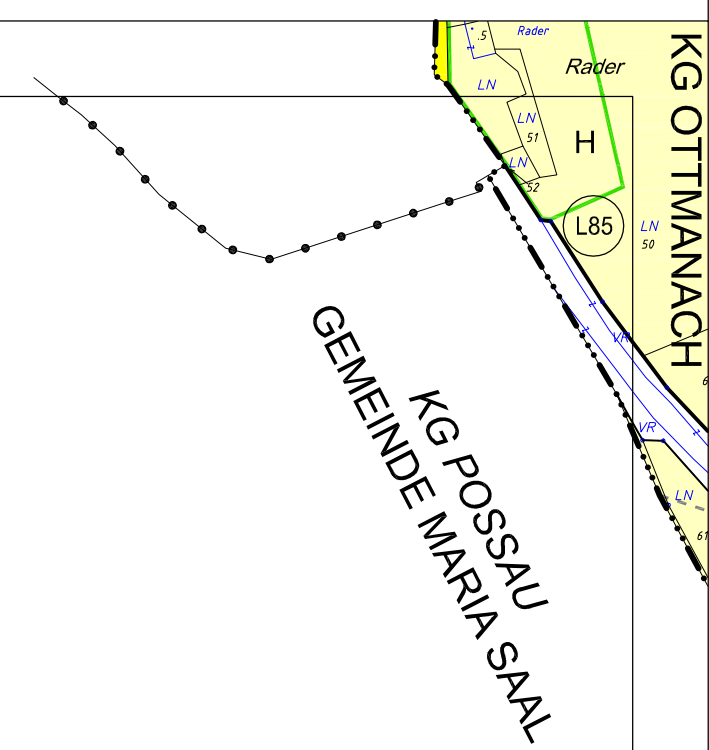
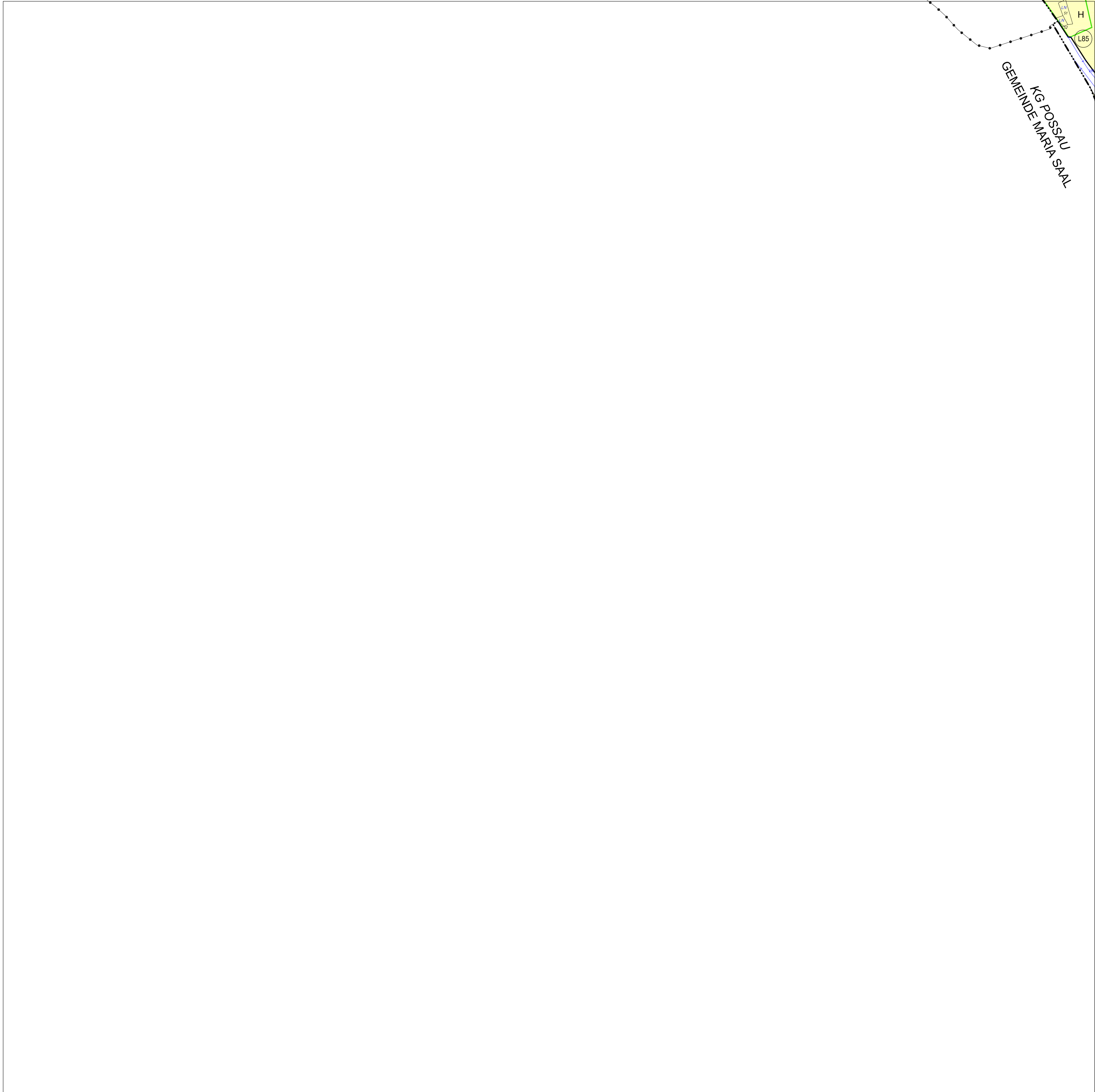

C2b

FLÄWI 2021

Gemeinigungsbescheid Klammern Landesregierung
Datum: 21. November 2022
Zahl: 03-Ro-69-1/13-2022

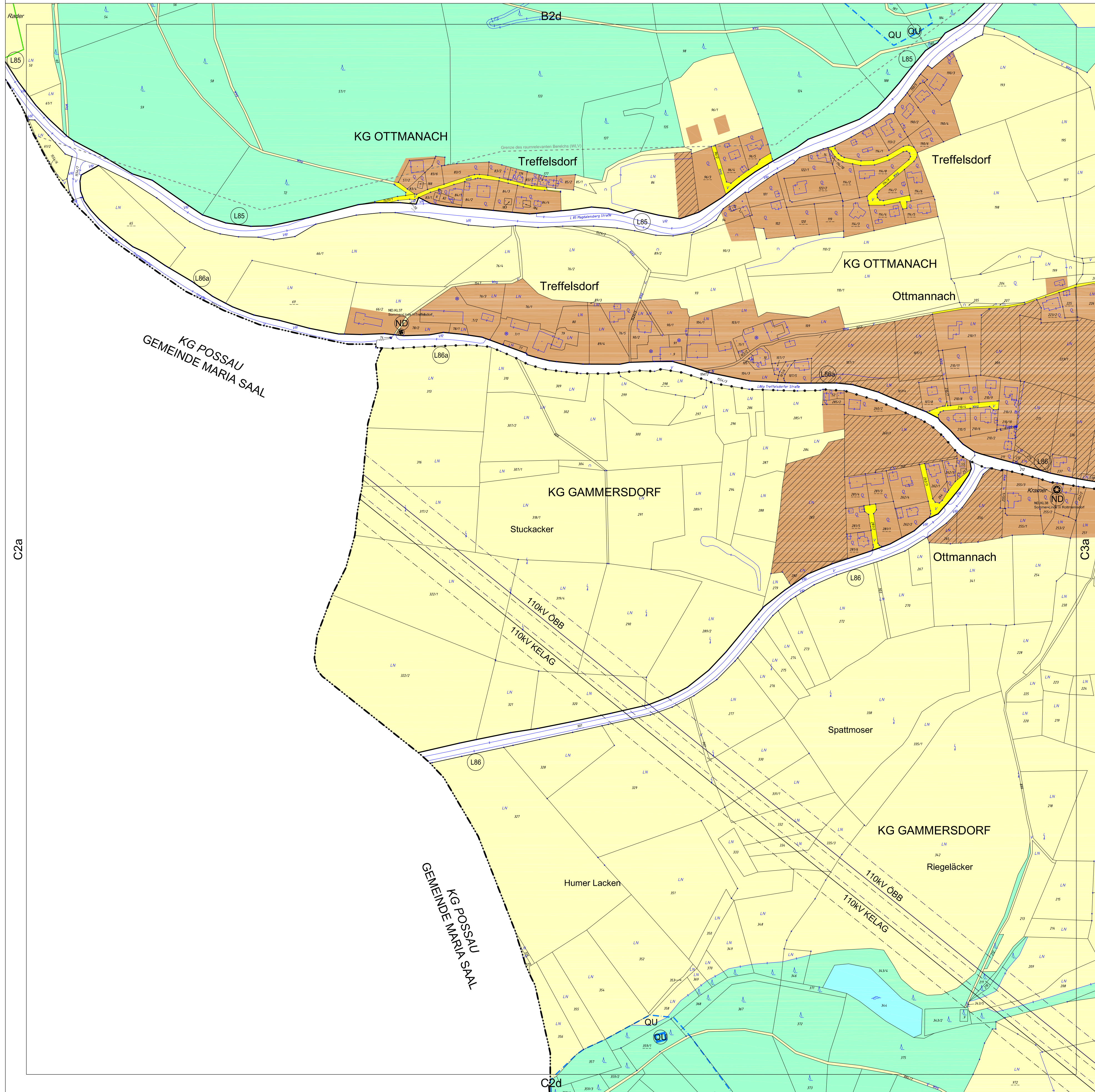

C2a

C3a

C2d

9020 Klagenfurt a.U.
Bäckerstraße 38/69/1
Tel: 04630 1952
E-Mail: z.krafl@zka.at

KAVALIŘEK Consulting ZT e.U.
Raumordnung und Umwelplanung
Ingenieurtechnische Geographie - Landschaftsplanung



FLÄWI 2021

Genehmigungsbescheid Kärnten, Landesregierung
Datum: 21. November 2022
Zahl: 03-Ro-69-1/13-2022

9020 Klagenfurt a.W.
Bainmühlstrasse 38/69/1
Tel: 04630 1652
E-Mail: zickhoff@zickhoff.at

KAVALIAREK Consulting ZT e.U.
Raumordnung und Umwelplanung
Ingenieurkammer Geographie - Eintragsnummer: 174 20170577 - http://www.zickhoff.at



KG POSSAU
GEMEINDE MARIA SAAL

KG POSSAU
GEMEINDE MARIA SAAL

KG GAMMERSDORF

KG GAMMERSDORF

KG TIMENITZ

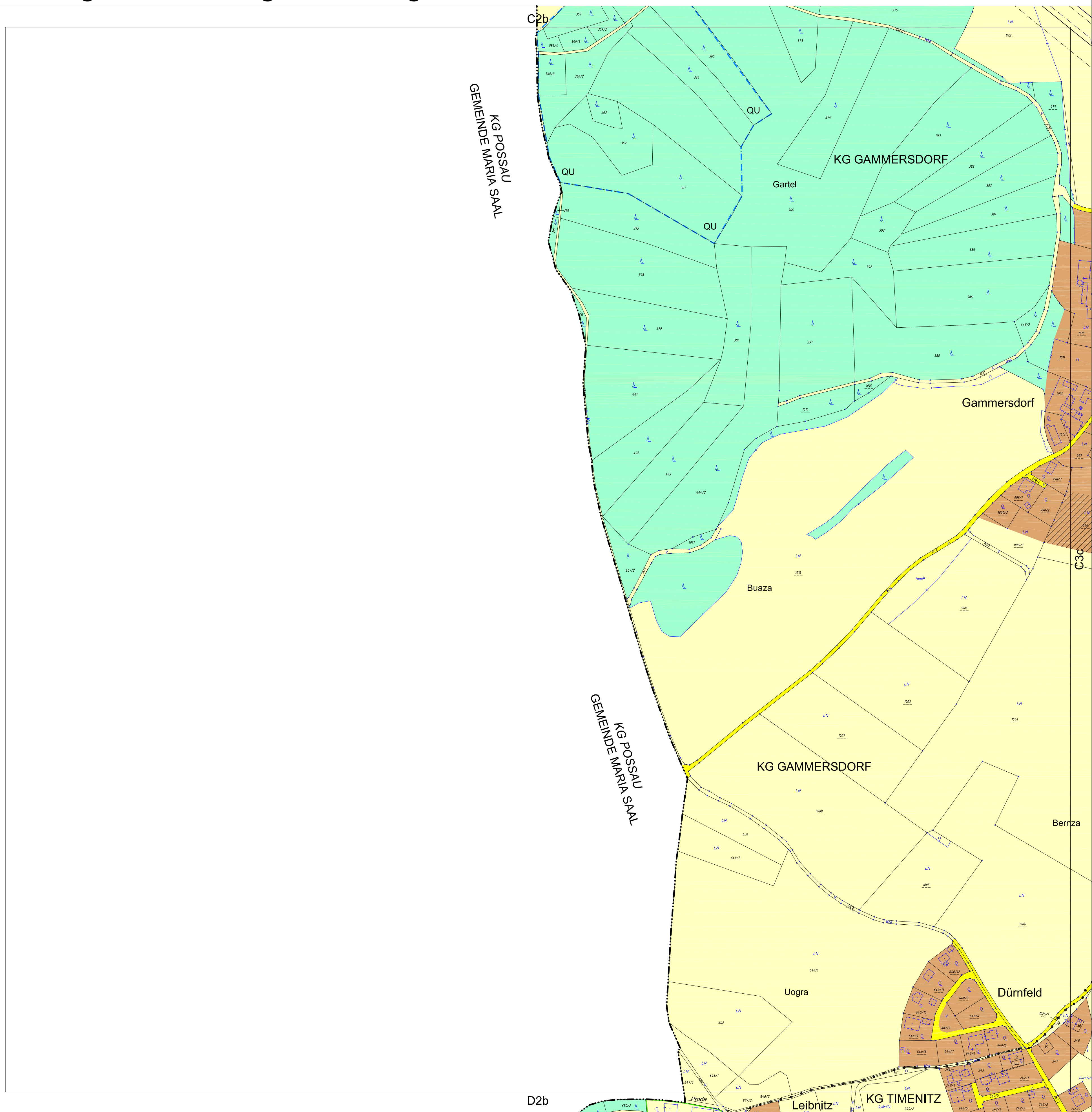

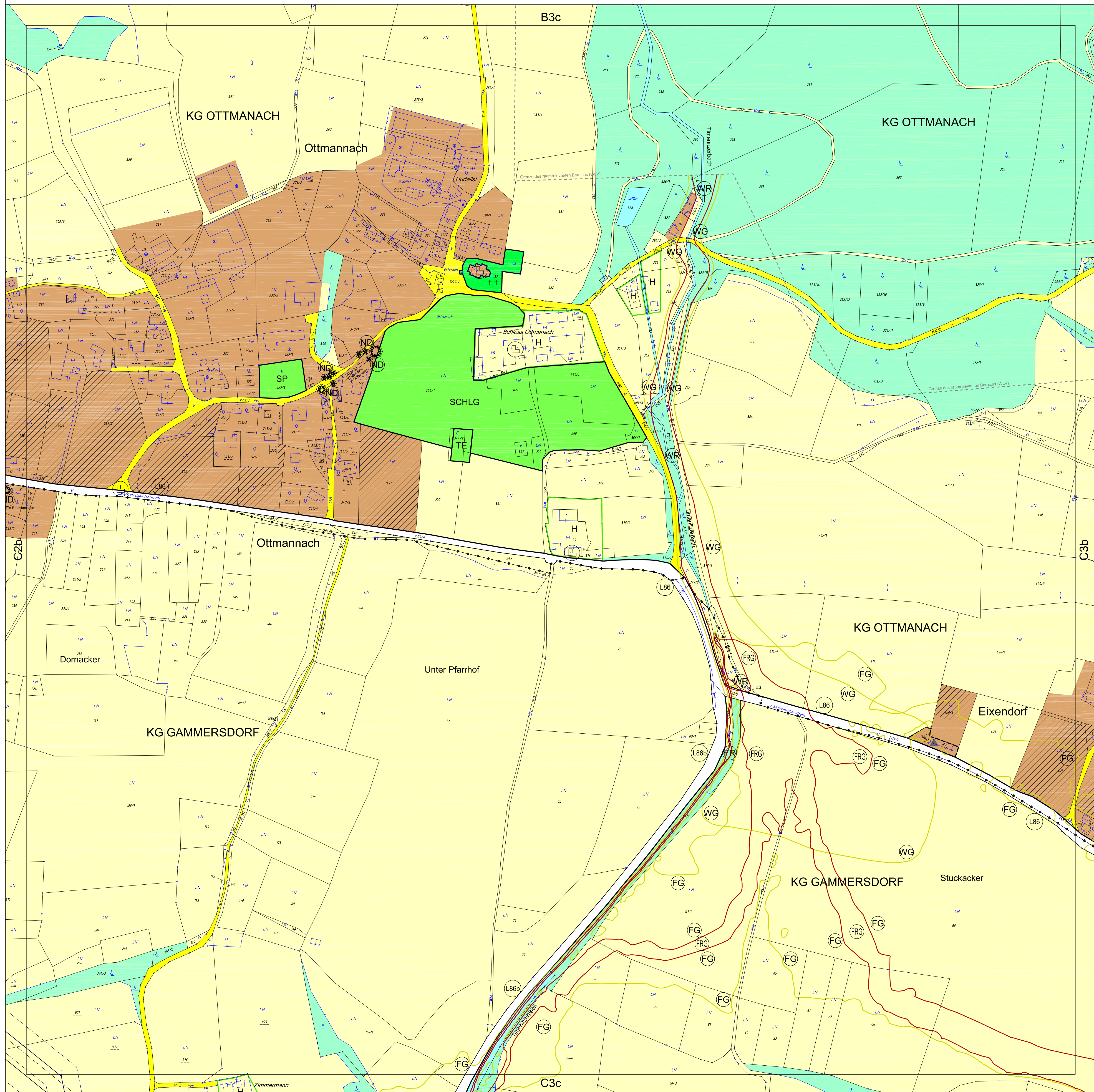

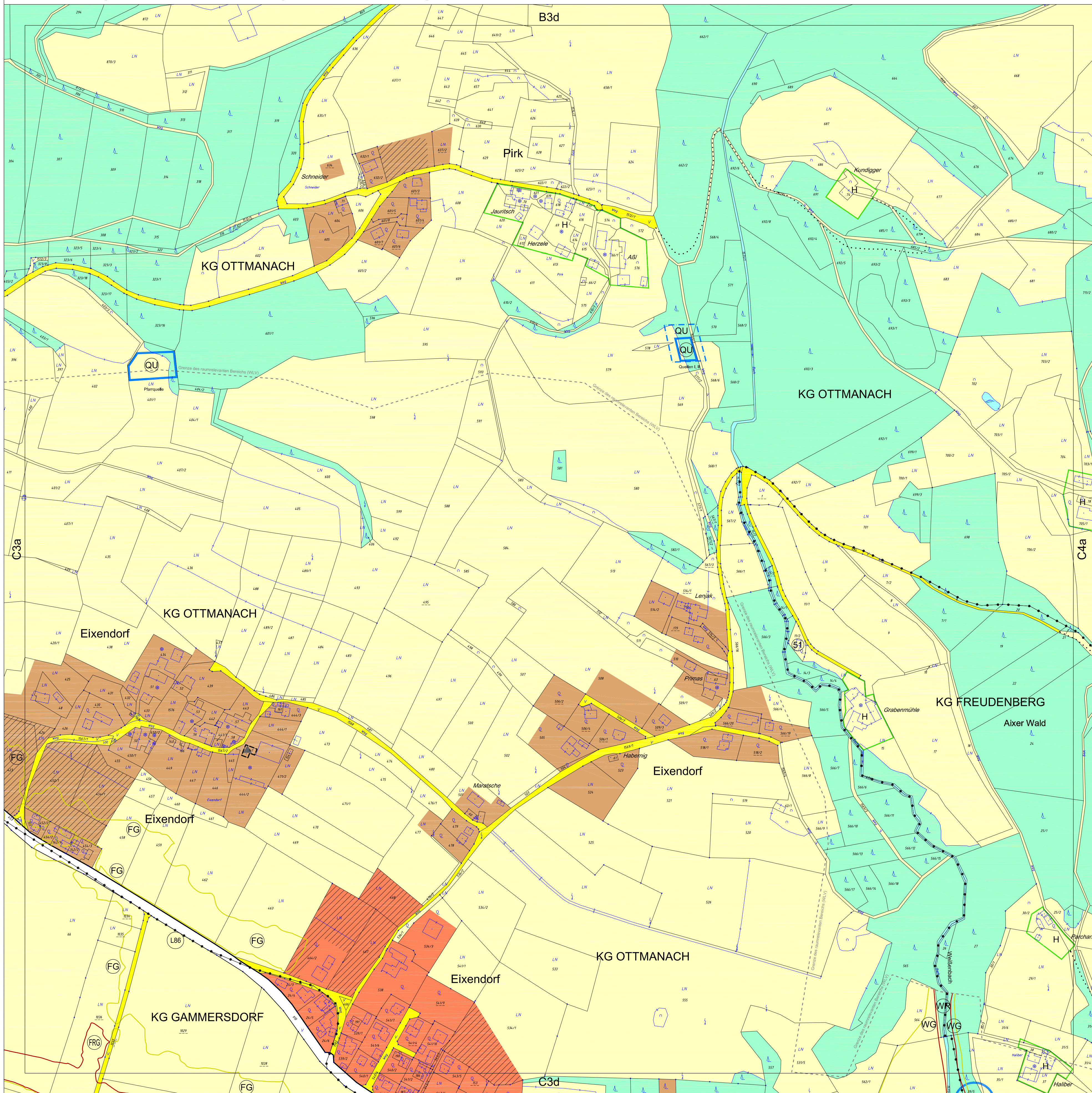

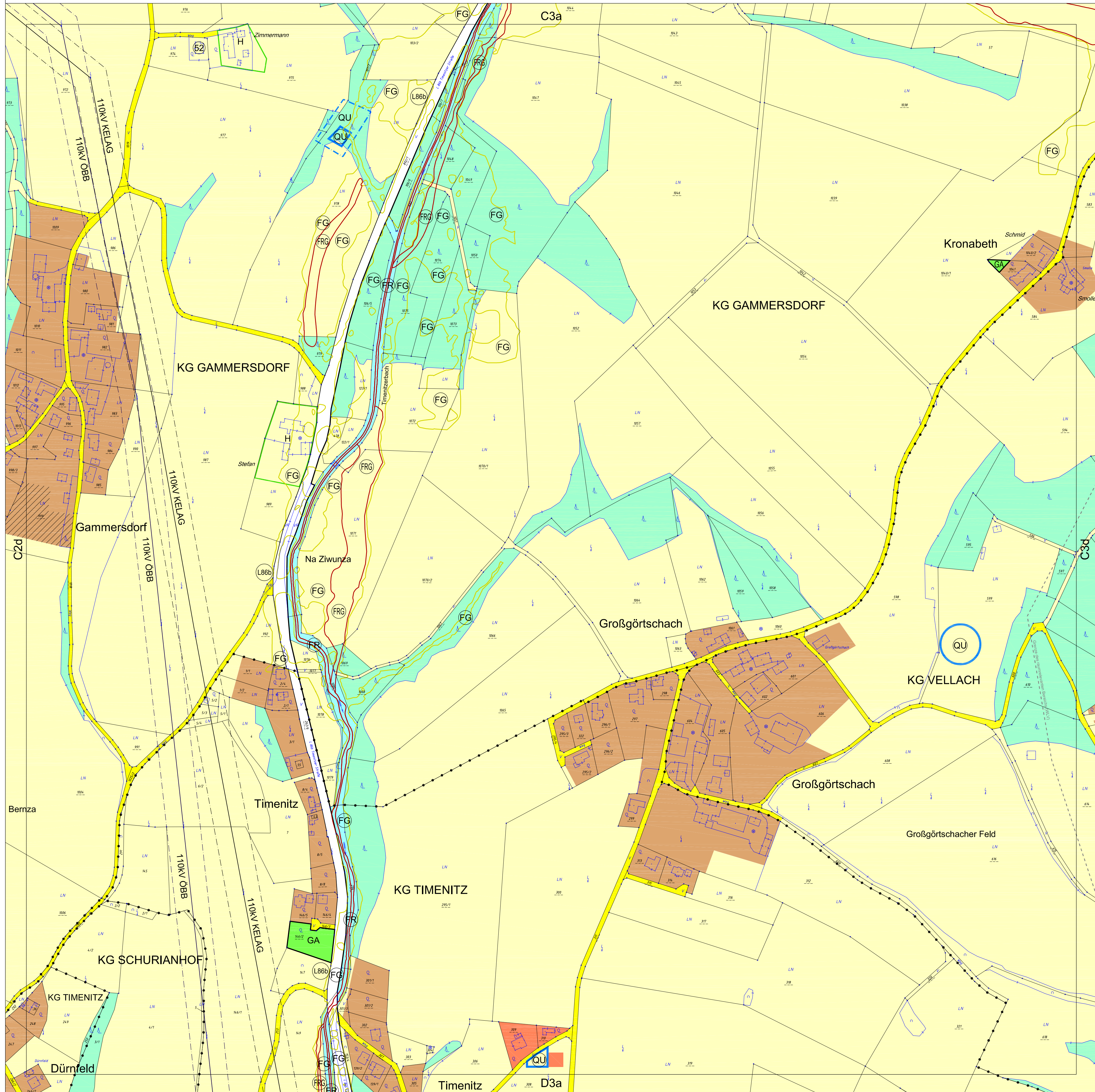

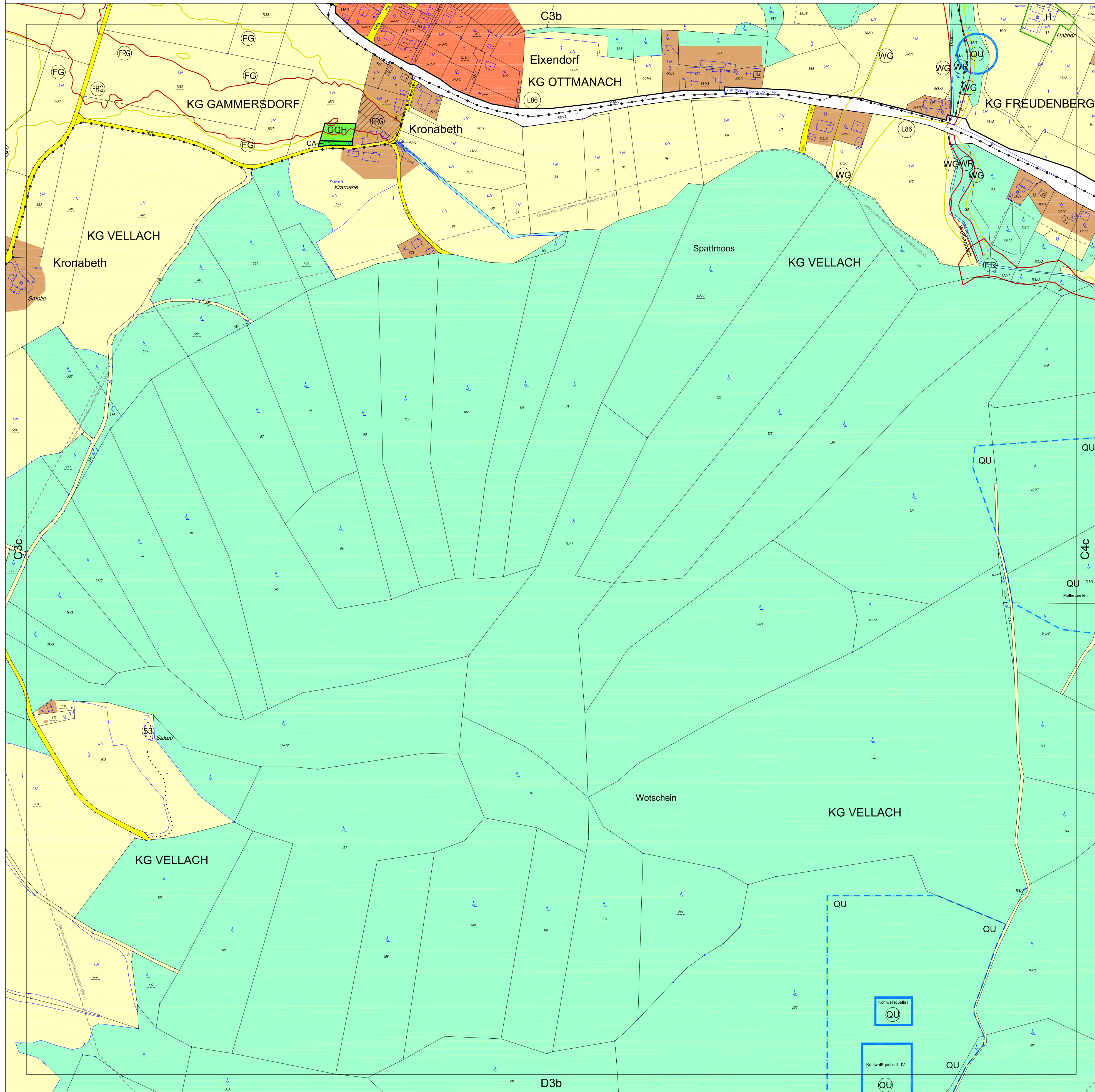

B4d

FLÄWI 2021

Genehmigungsbescheid Kärntner Landesregierung
Datum: 21. November 2022
Zahl: 03-Ro-69-1/13-2022

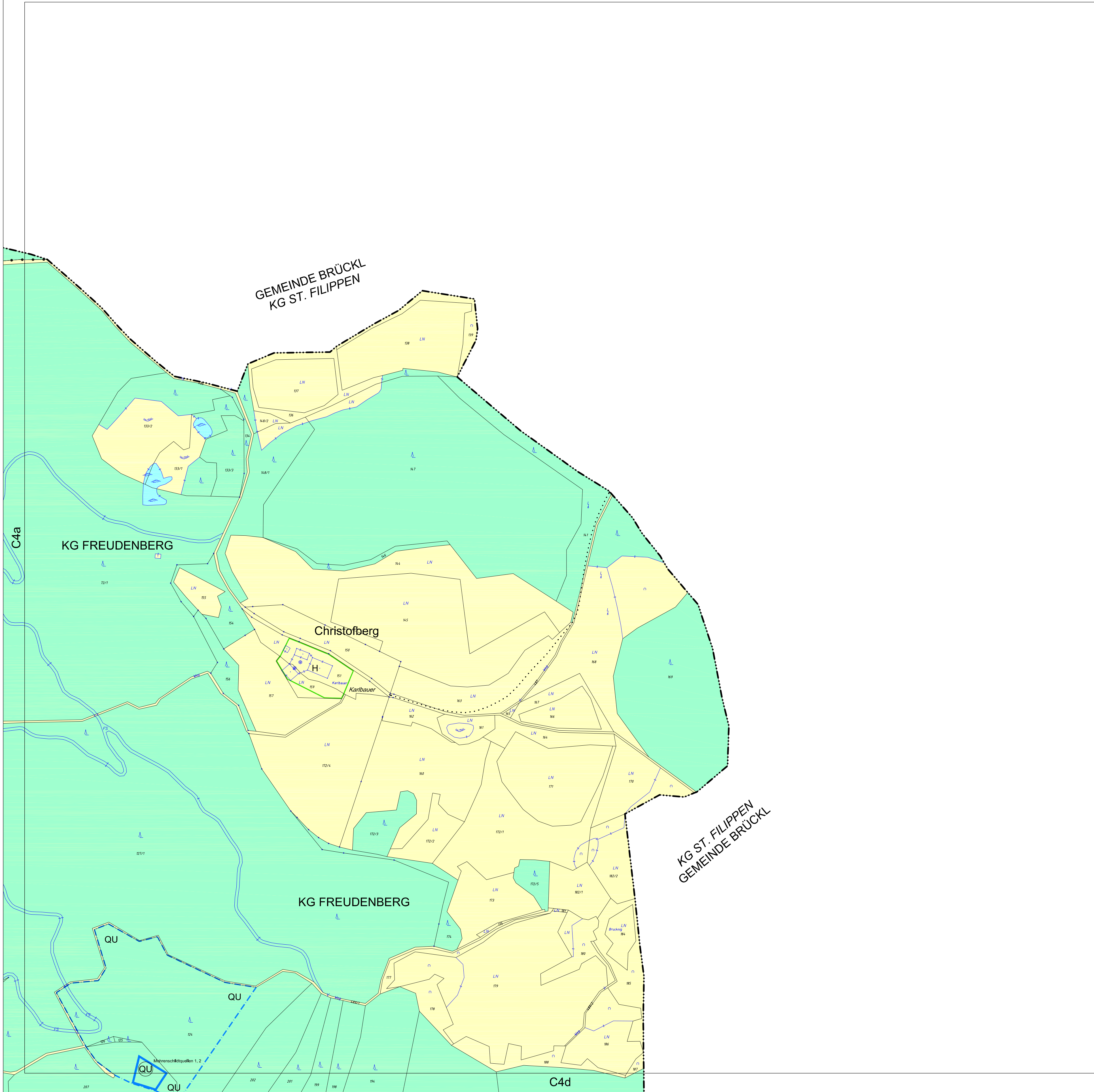

9020 Klagenfurt a.W.
Bainmühlstraße 38/39/1
Tel.: 04630 1952
E-Mail: z.fra@kavalirek.com

KAVALIŘEK Consulting ZT e.U.
Raumordnung und Umwelplanung
Regionalentwicklung, Geographie - Umweltwissenschaften (FH 2017/2018) - Ing. Christian Kavalirek



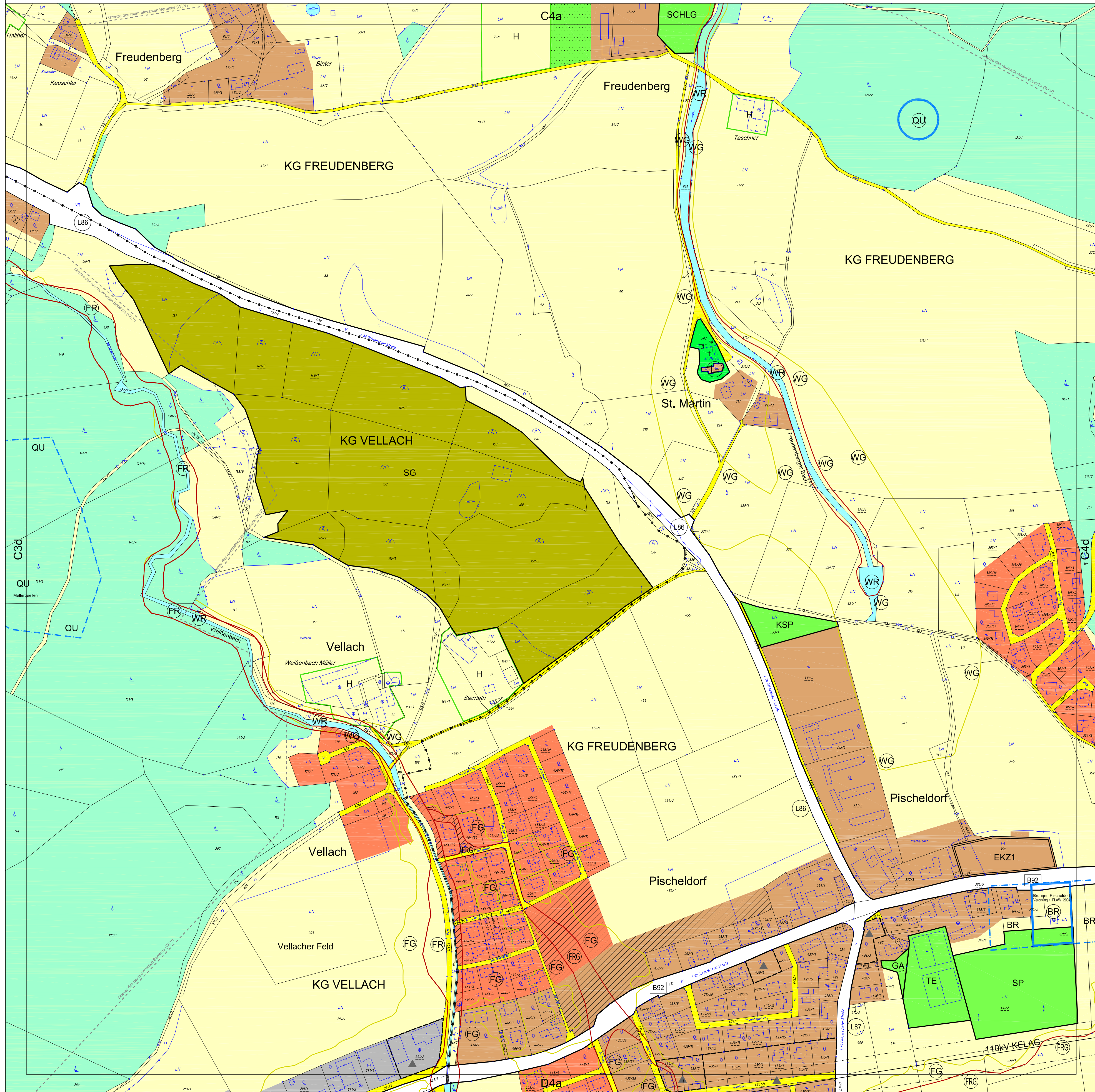

FLÄWI 2021

Genehmigungsbescheid Kärnten, Landesregierung
Datum: 21. November 2022
Zahl: 03-Ro-69-1/13-2022

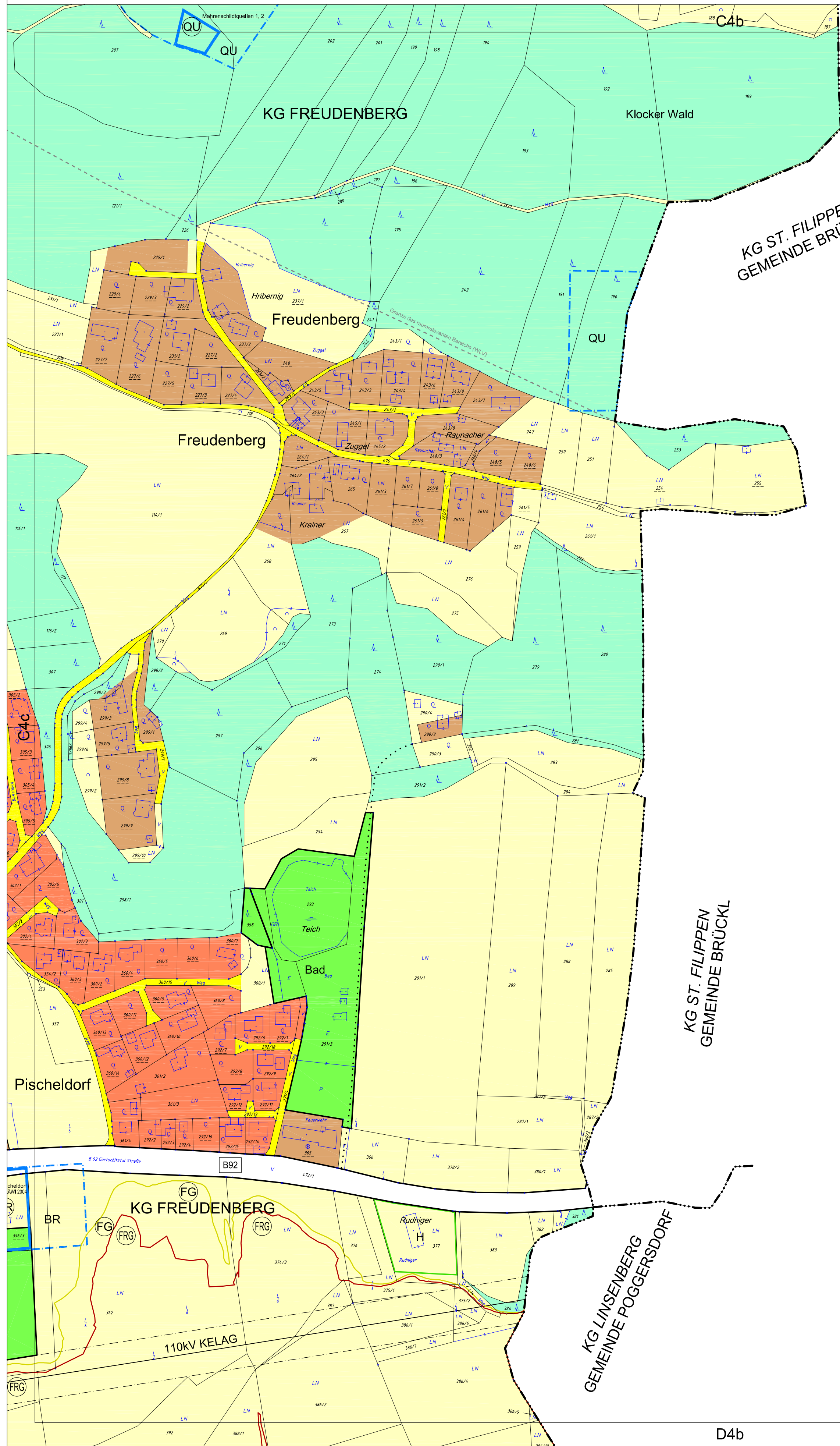

KG ST. FILIPPEN
GEMEINDE BRÜCKL

KG ST. FILIPPEN
GEMEINDE BRÜCKL

KG LINSENBERG
GEMEINDE POGGERSDORF

9020 Klegentur a.U.
Bainmstrasse 386/91
Tel: 04630 1952
E-Mail: zickhoff@zickhoff.at

KAVALIŘEK Consulting ZT e.U.
Raumordnung und Umwelplanung
Regierungstrasse 104 (3010) - 1100, Graz
checkdort
AVM 2004



FLÄWI 2021

Genehmigungsbescheid Kärnten, Landesregierung
Datum: 21. November 2022
Zahl: 03-Ro-69-1/13-2022

9020 Klagenfurt a.W.
Bahnhofstrasse 38/39/1
Tel: 04630 1652
E-Mail: zickhoff@zickhoff.at

KAVALIREEK Consulting ZT e.U.
Raumordnung und Umwelplanung
Regionalentwicklung, Geographie - Landschaftsplanung (FH 2011/05) - Bsp. Christian Fournelle

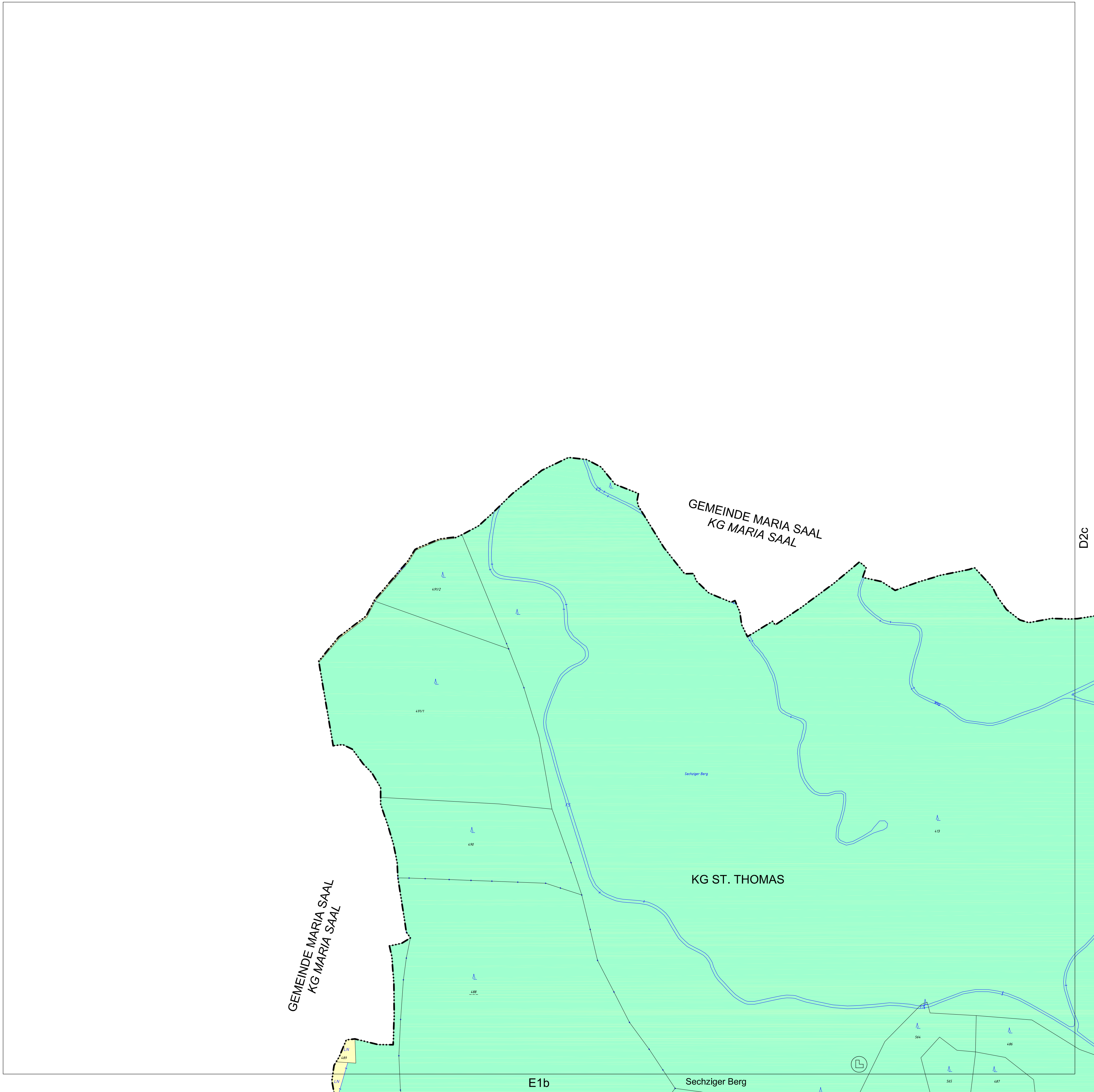

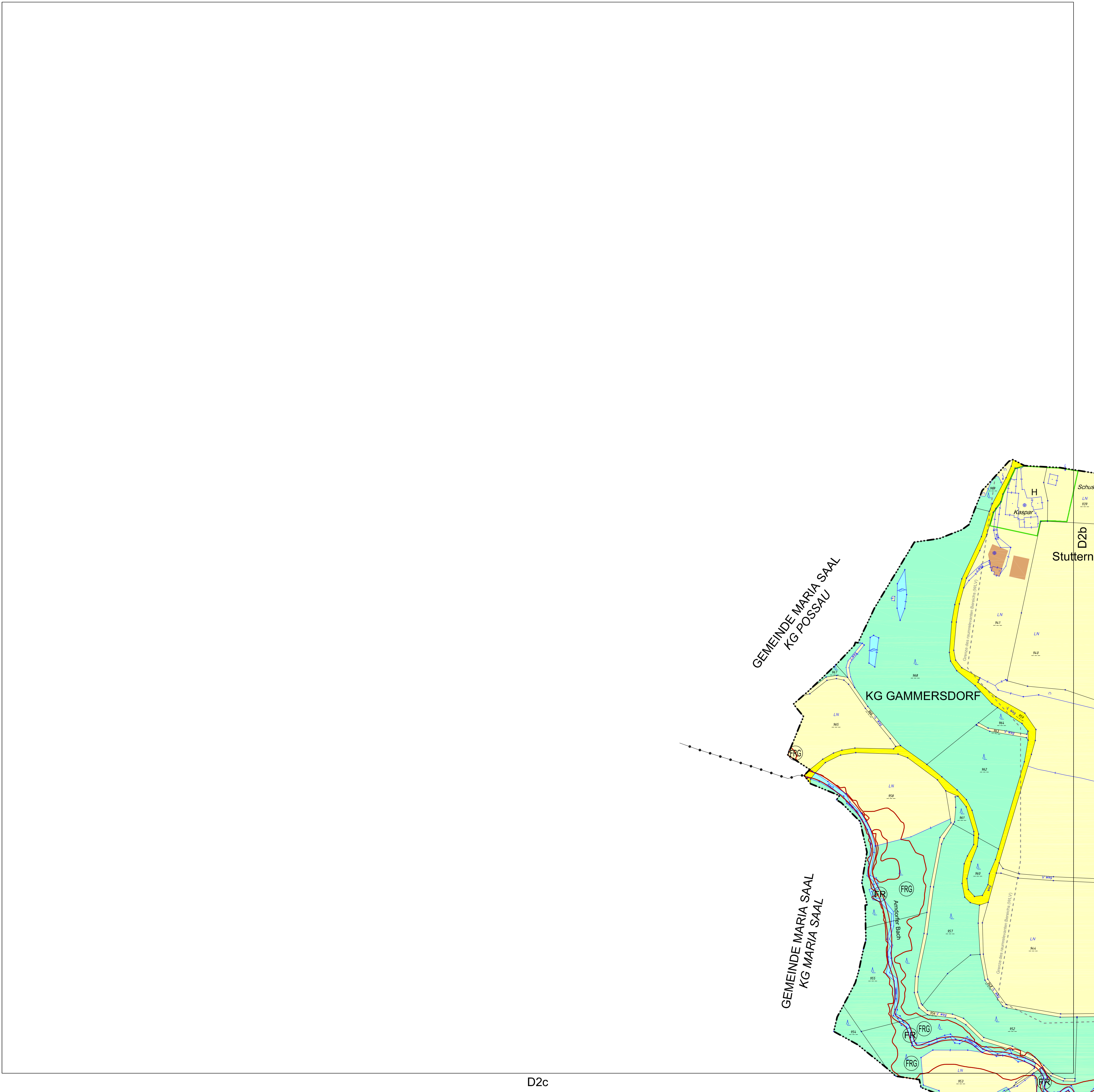

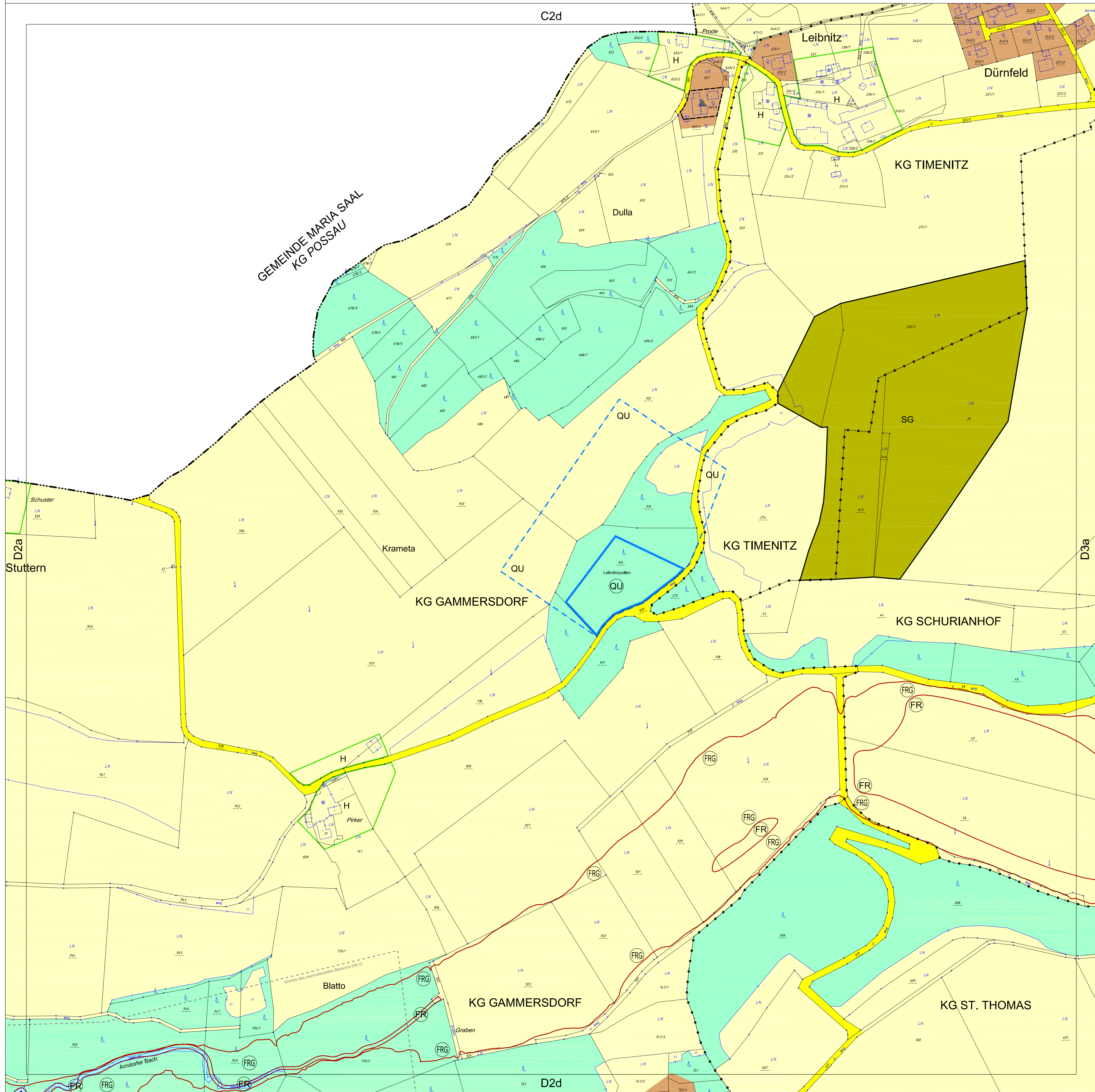

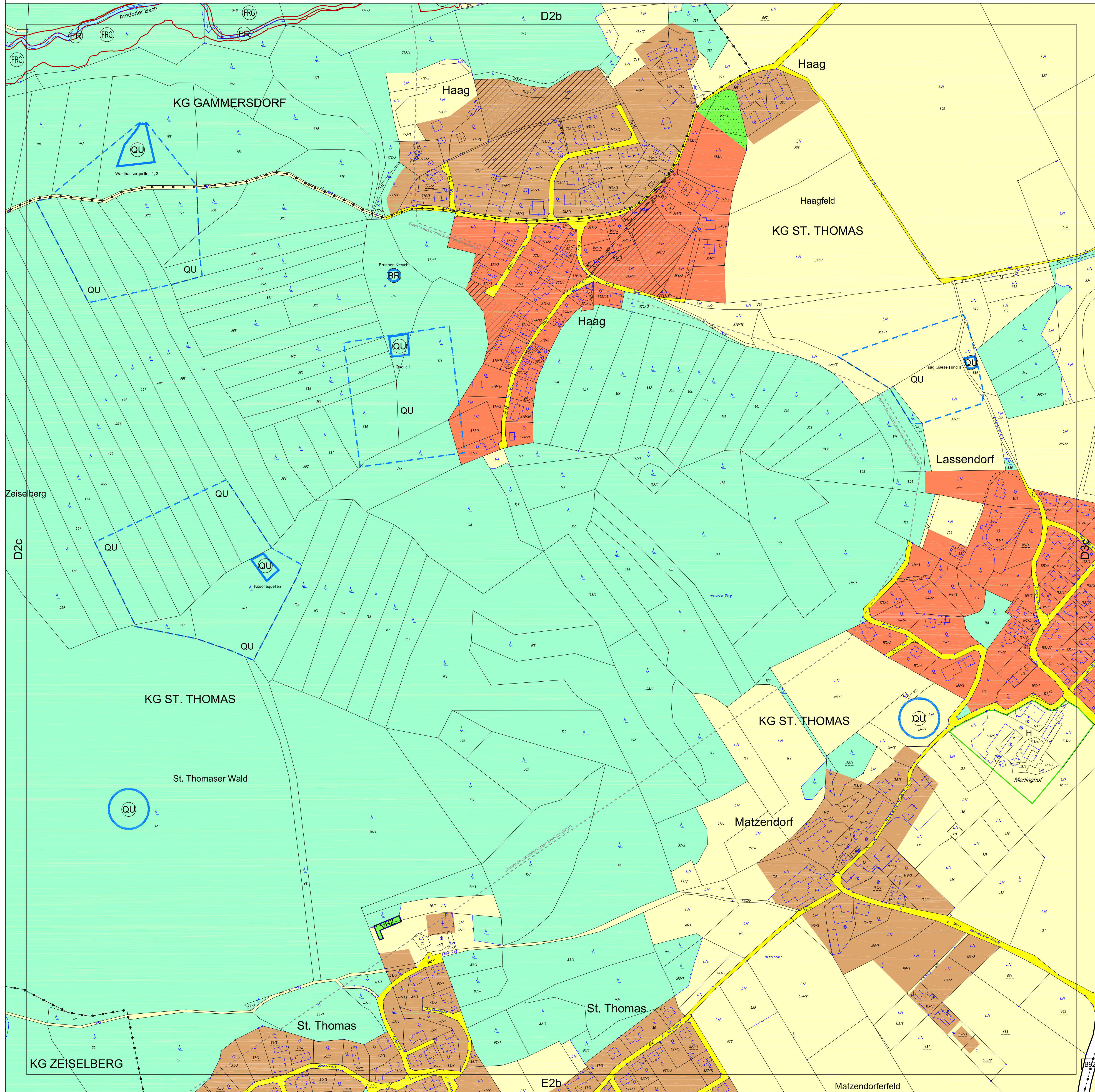

FLÄWI 2021

Genehmigungsbescheid Klammern Landesregierung
Datum: 21. November 2022
Zahl: 03-Ro-69-1/13-2022

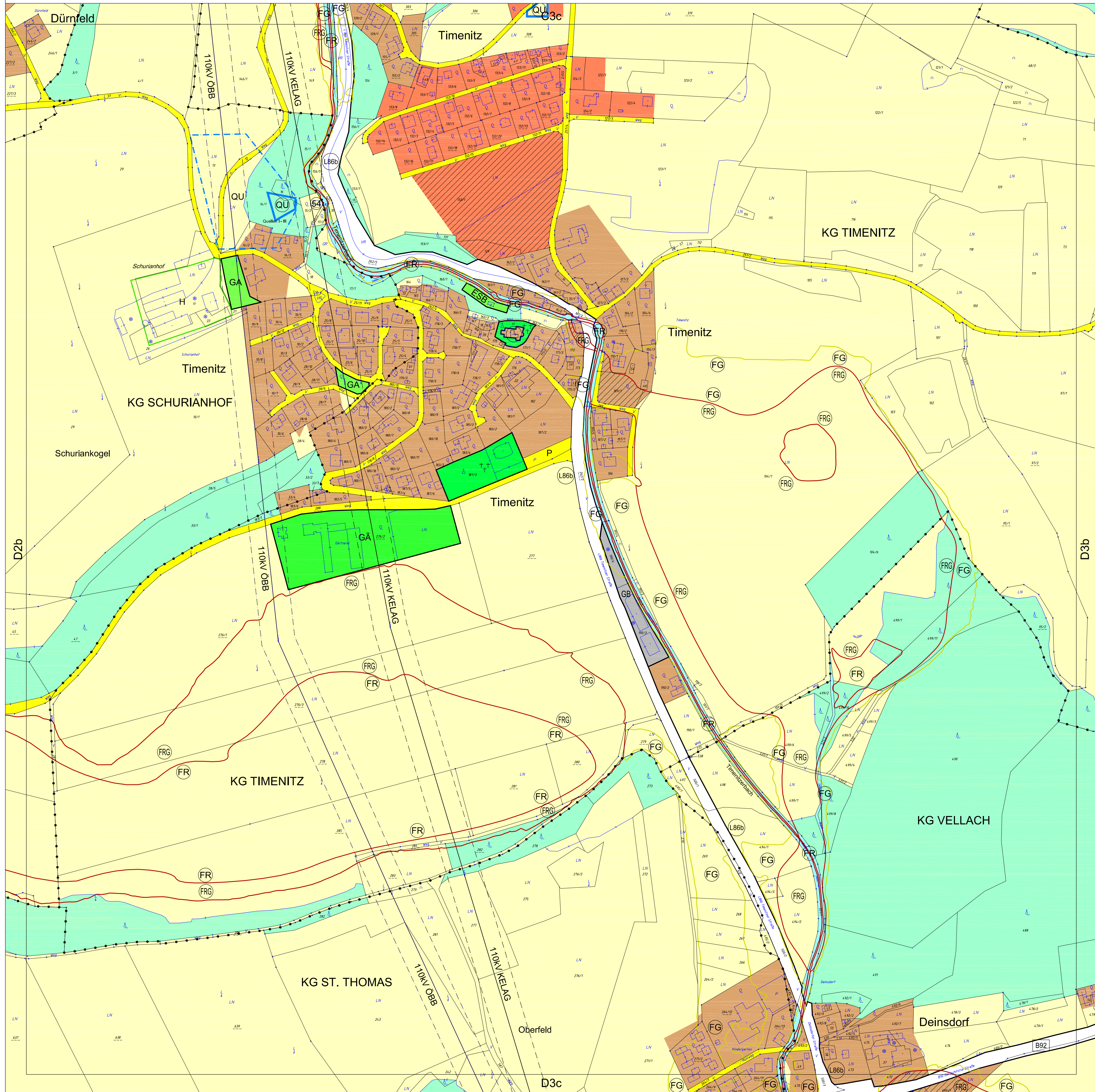

9020 Klammern a.W.
Balmhofstrasse 386/91
Tel: 04303 1952
E-Mail: z.klammern@baw.at

KAVALIREK Consulting ZT e.U.
Raumordnung und Umwelplanung
Ingenieurtechnische Geographie - GIS - Umweltwissenschaften



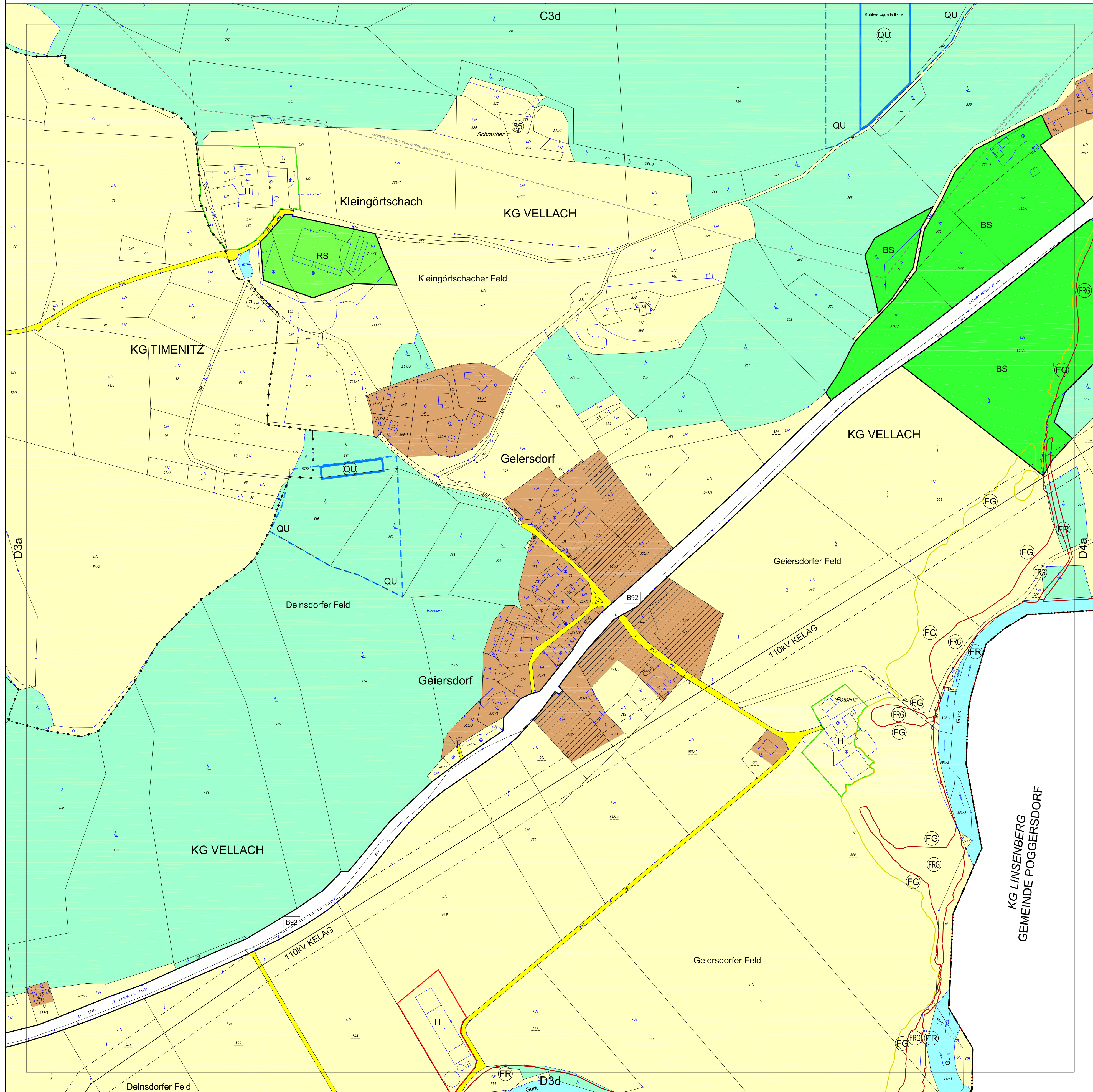

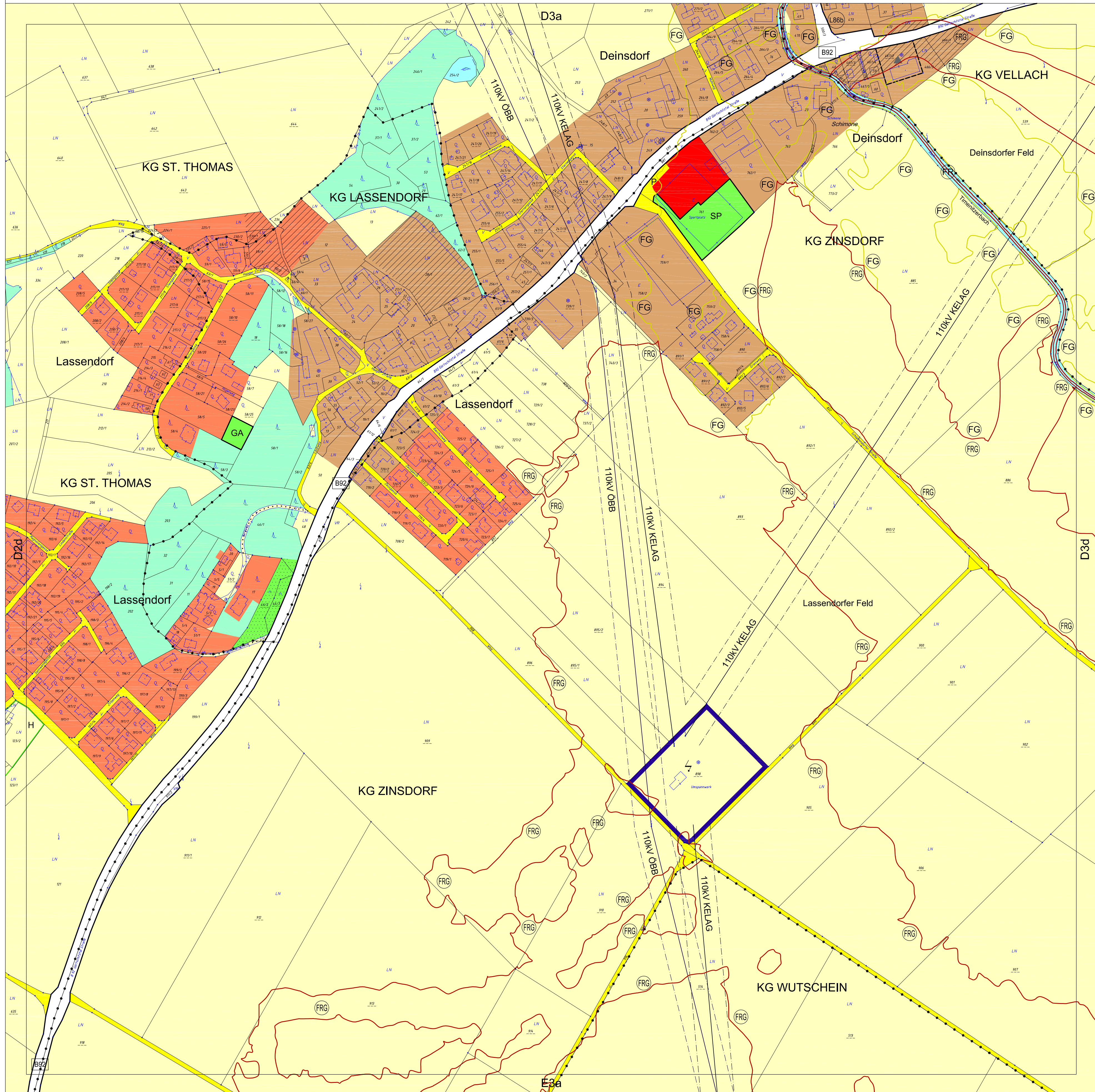



FLÄWI 2021

Genehmigungsbescheid Klammern Landesregierung
Datum: 21. November 2022
Zahl: 03-Ro-69-1/13-2022

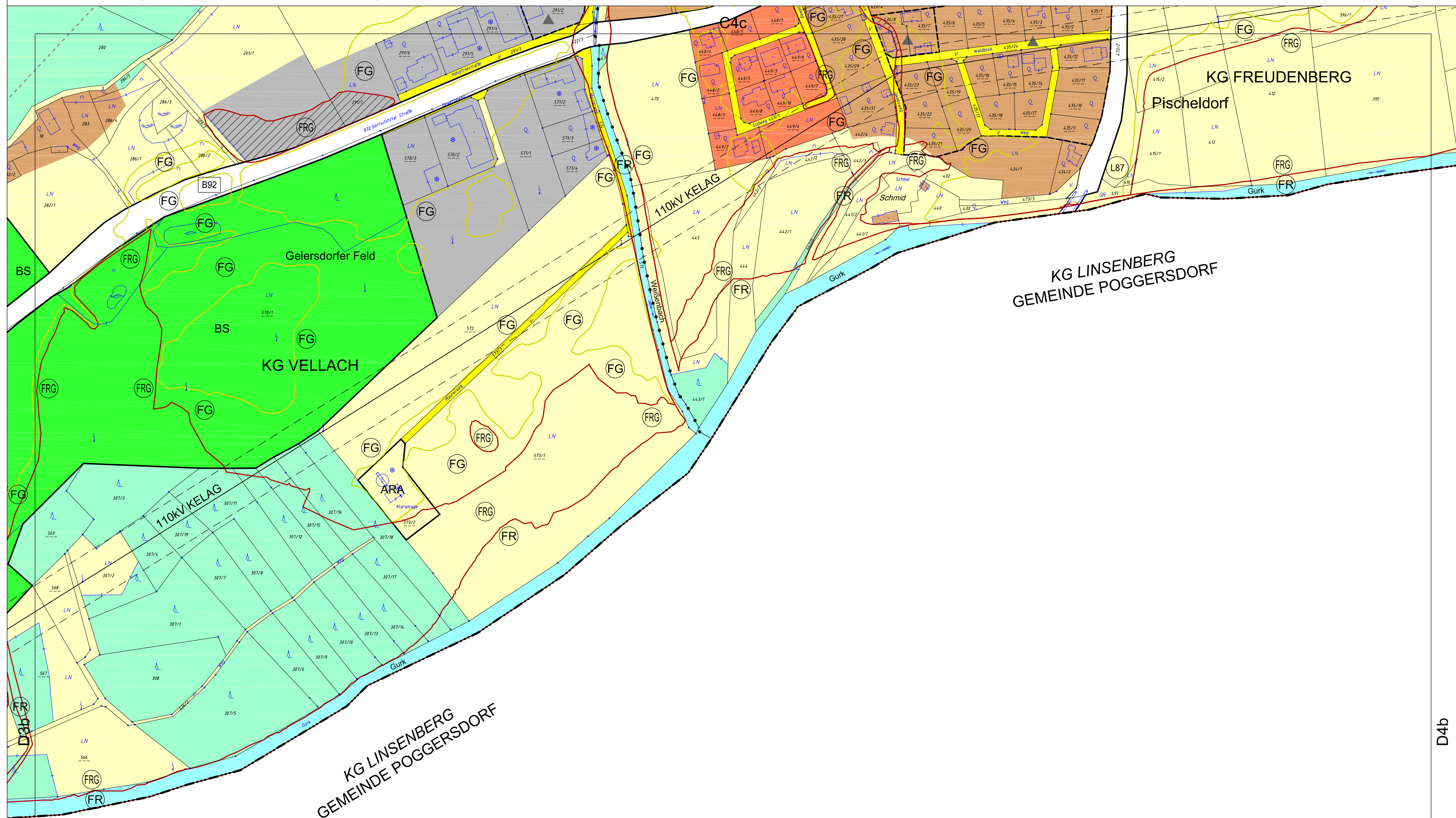

9020 Klagenfurt a.U.
Bainmühlstraße 38/69/1
Tel: +43(0)3 652
E-Mail: z.flaewi@bor.at

KAVALIŘEK Consulting ZT e.U.
Raumordnung und Umwelplanung
Ingenieurkammer Geographie - Einkommenssteuer (FN 207105) | - Insp. Christian Kovalik



FLÄWI 2021

Genehmigungsbescheid Kärnten Landesregierung
Datum: 21. November 2022
Zahl: 03-Ro-69-1/13-2022

9020 Klagenfurt a.U.
Bahnhofstraße 38a/91
Tel: 04303 1652
E-Mail: zickhoff@zickhoff.at

KAVALIREEK Consulting ZT e.U.
Raumordnung und Umwelplanung
Regionalentwicklung Geographie - Landschaftsplanung (FH 2017/05) - Bsp. Christian Fournelle

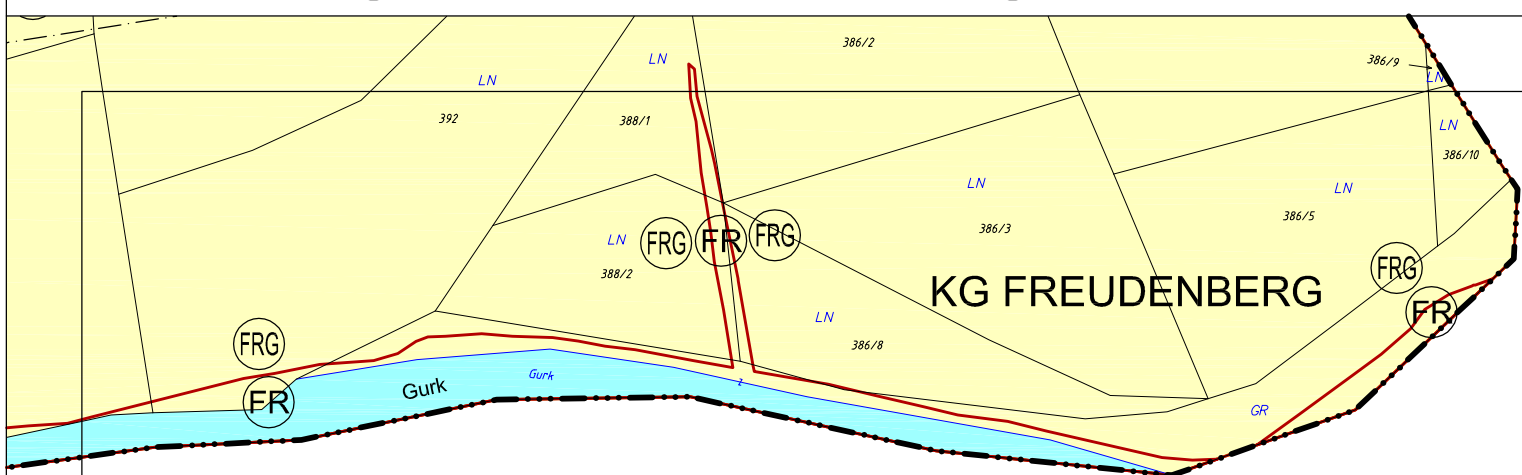

KG FREUDENBERG

KG LINSENBURG
GEMEINDE POGGERSDORF

C4d

D4a

FLÄWI 2021

Genehmigungsbescheid Kärnten, Landesregierung
Datum: 21. November 2022
Zahl: 03-Ro-69-1/13-2022

D4a

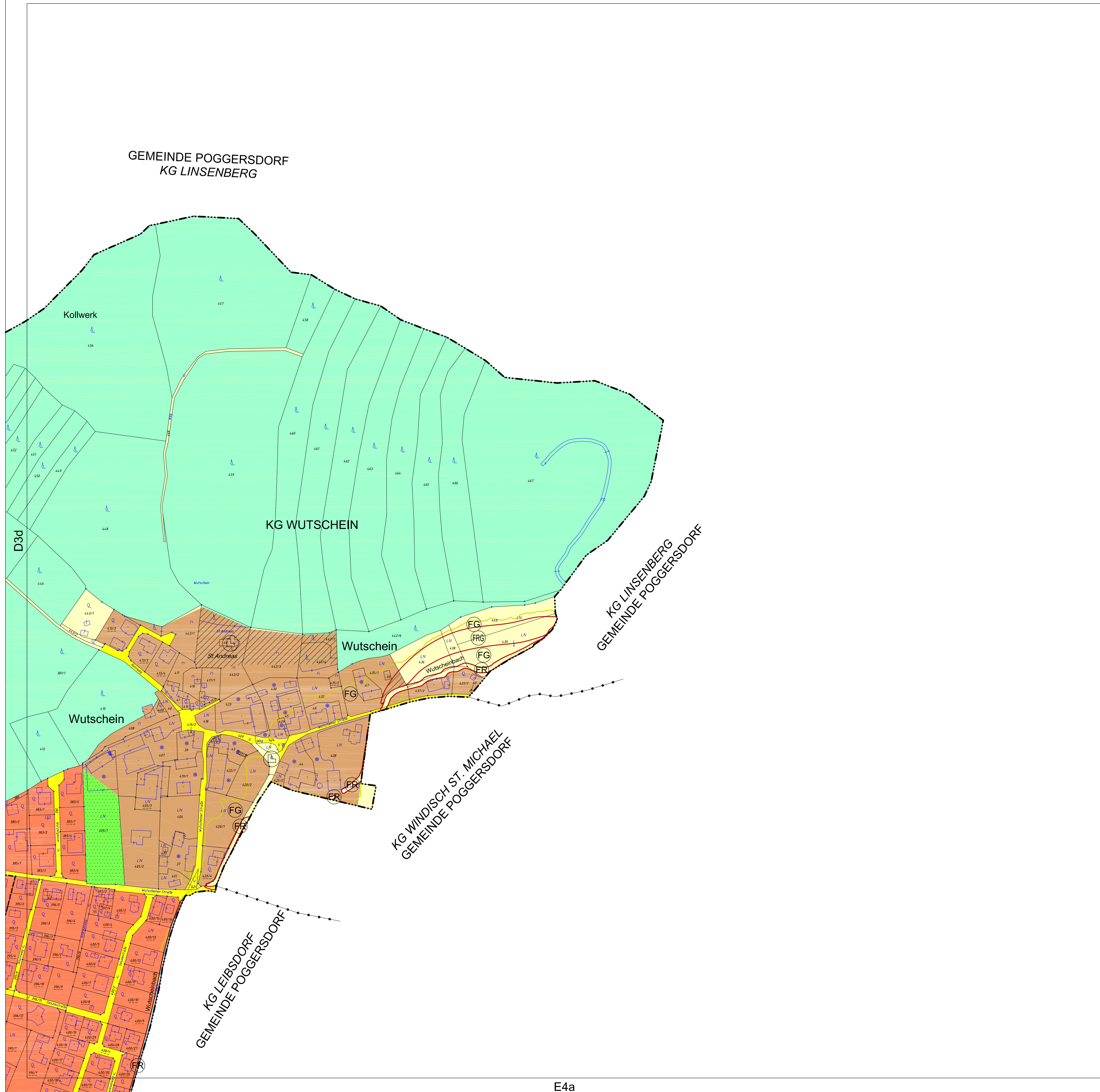

9020 Klagenfurt a.U.
Bainmühlstraße 38/69/1
Tel: 04630 1952
E-Mail: z.kavalierek@gor.at

KAVALIAREK Consulting ZT e.U.
Raumordnung und Umwelplanung
Regionalentwicklung Geographie - Unternehmensberatung (FH 2017/05) - Insp. Christian Kavalierek



E4a

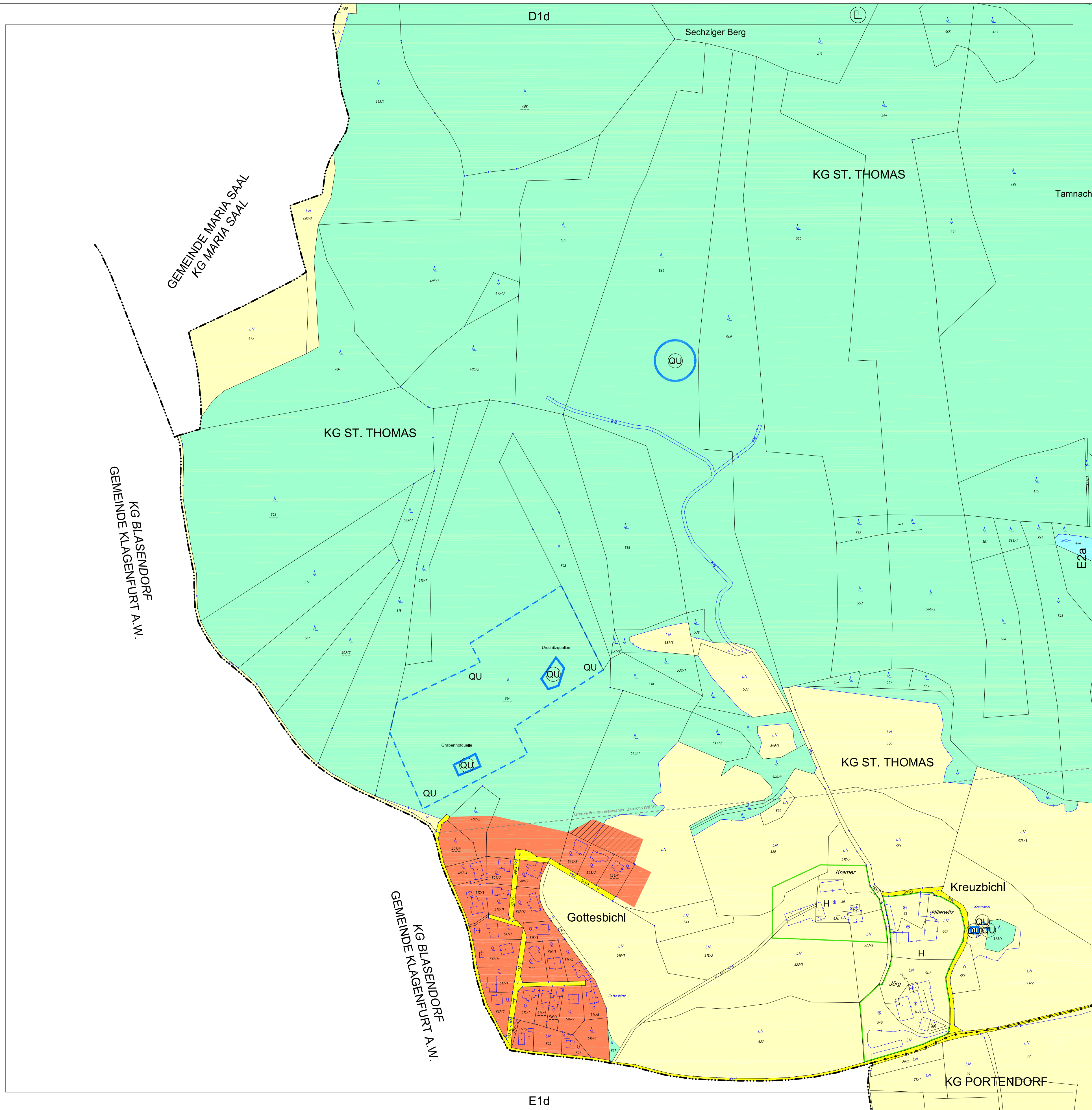

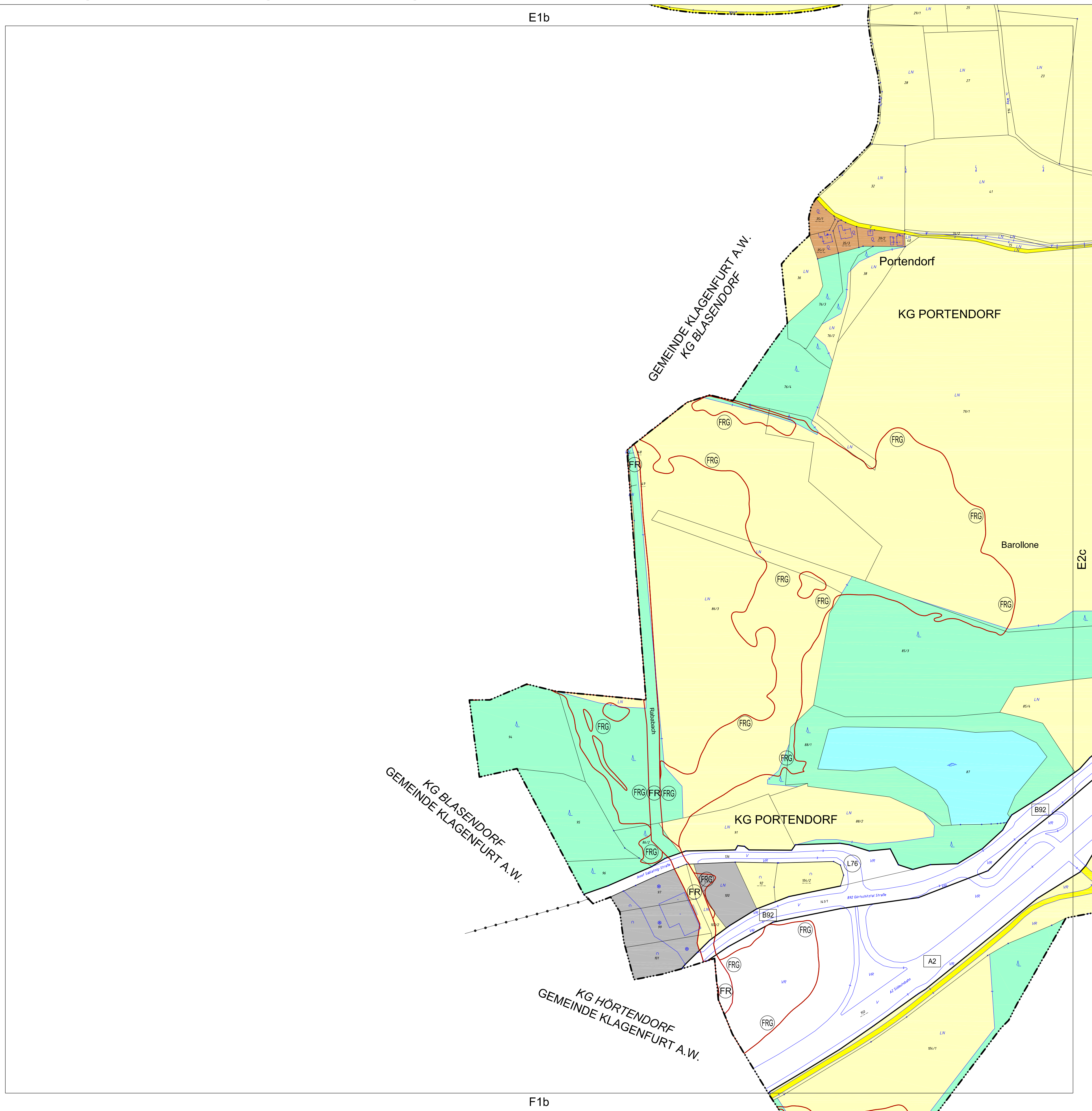

E1b

E2c

F1b

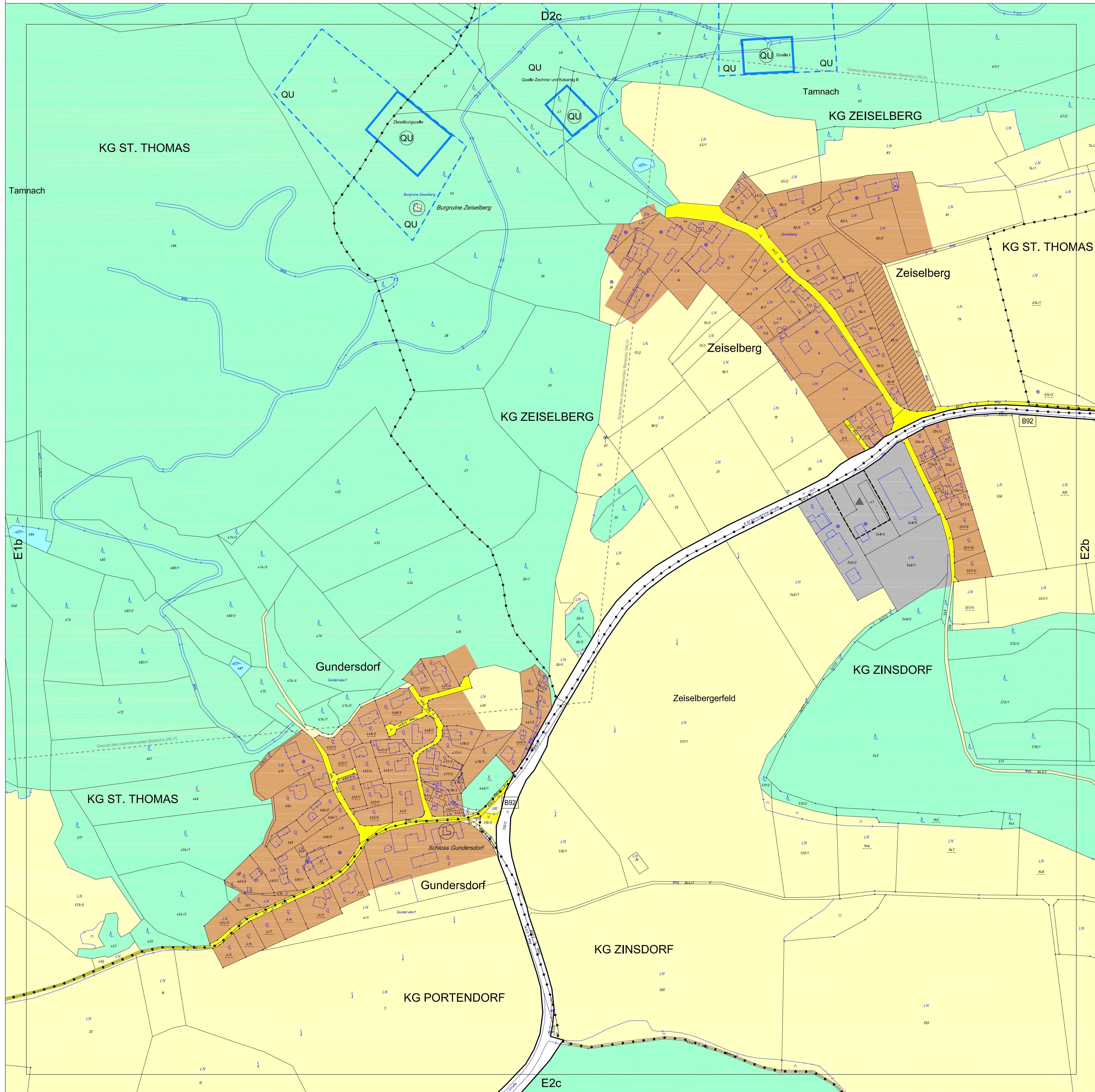

FLÄWI 2021

Genehmigungsbescheid Klammern Landesregierung
Datum: 21. November 2022
Zahl: 03-Ro-69-1/13-2022

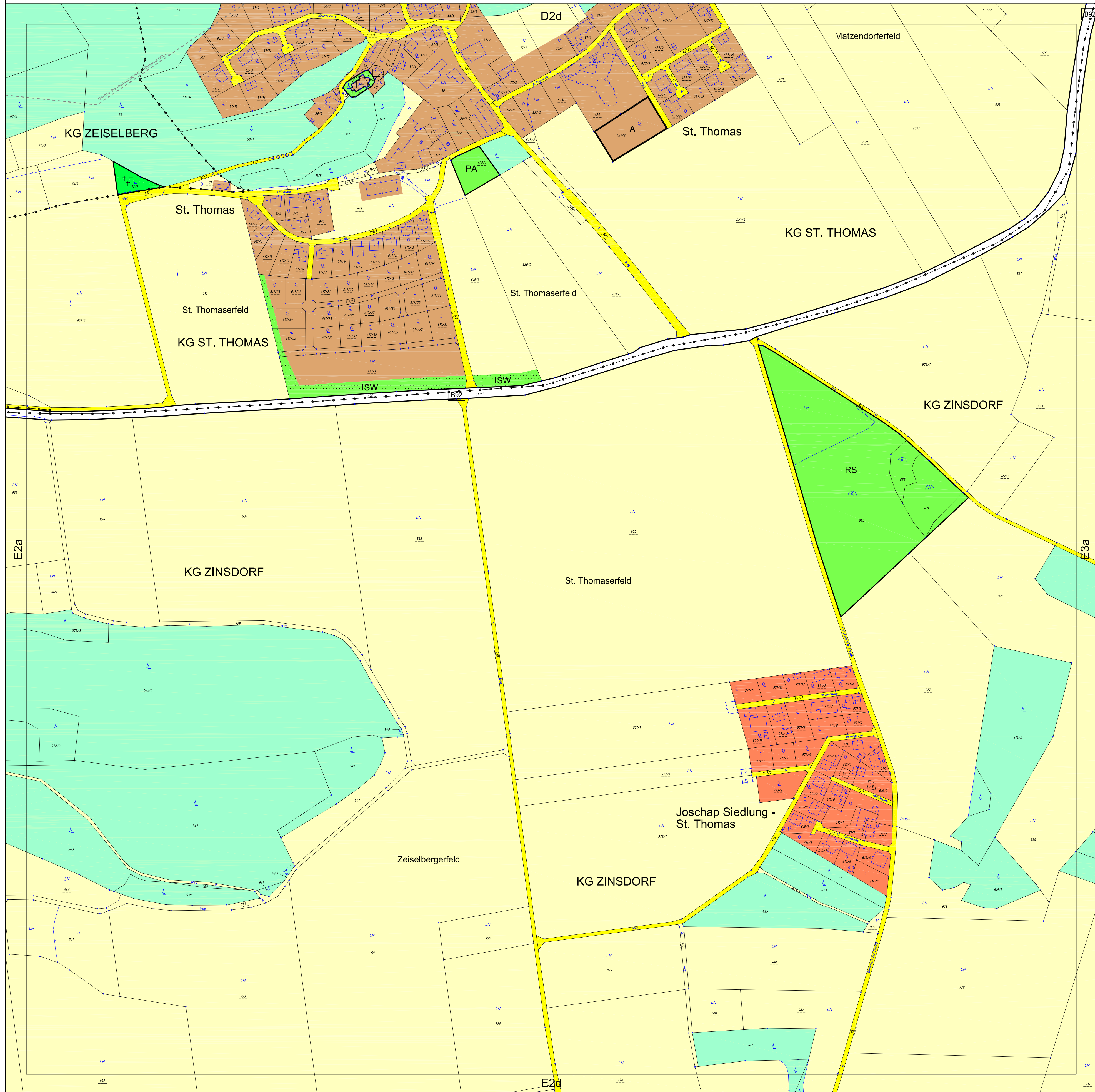

9020 Klagenfurt a.W.
Bainmühlstrasse 38/69/1
Tel.: 04630 1952
E-Mail: z.klammern@borat

KAVALLIREK Consulting ZT e.U.
Raumordnung und Umwelplanung
Ingenieurtechnische Geographie - Einrichtungsnummer: (FN 307105) - http://www.kavallirek.com



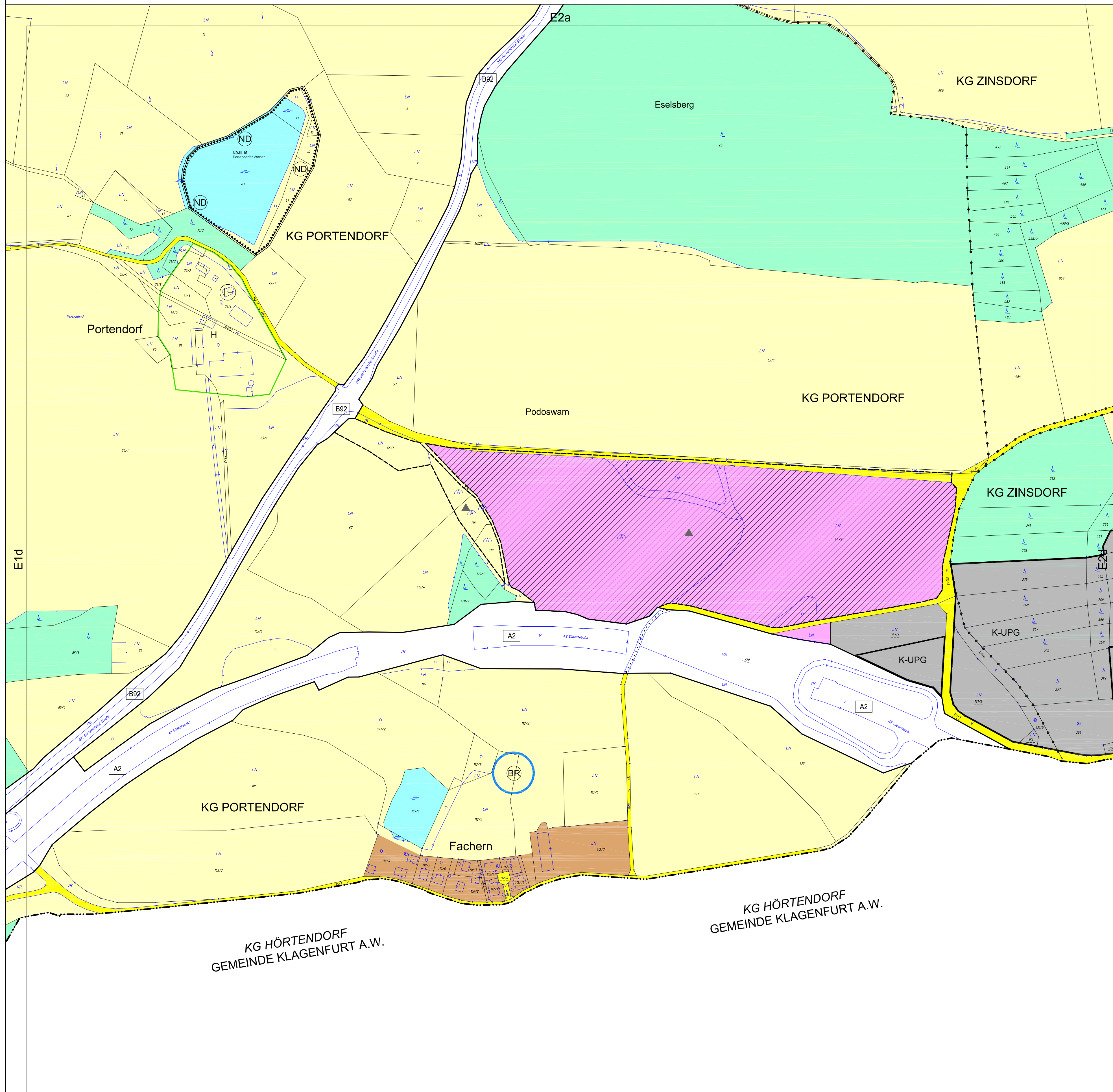

FLÄWI 2021

Genehmigungsbescheid Kärntner Landesregierung
Datum: 21. November 2022
Zahl: 03-Ro-69-1/19-2022

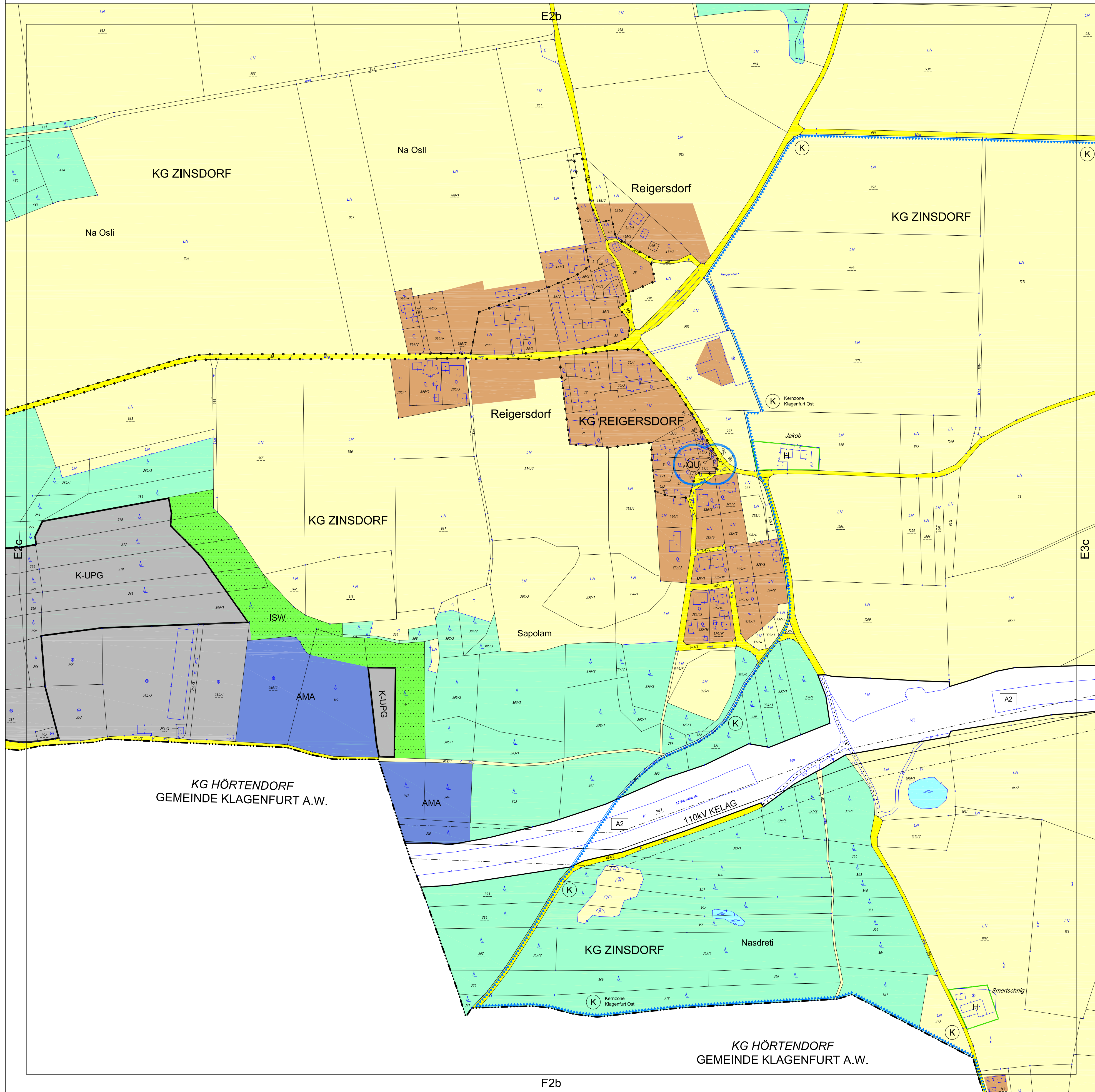

9020 Klagenfurt a.W.
Bäckerstraße 38/69/1
Tel: 04630 1952
E-Mail: z.krafl@kwa.at

KAVALIŘEK Consulting ZT e.U.
Raumordnung und Umwelplanung
Regierungstrasse 10/10105 - 10105, Graz



FLÄWI 2021

Genehmigungsbescheid Kärntner Landesregierung
Datum: 21. November 2022
Zahl: 03-Ro-69-1/13-2022

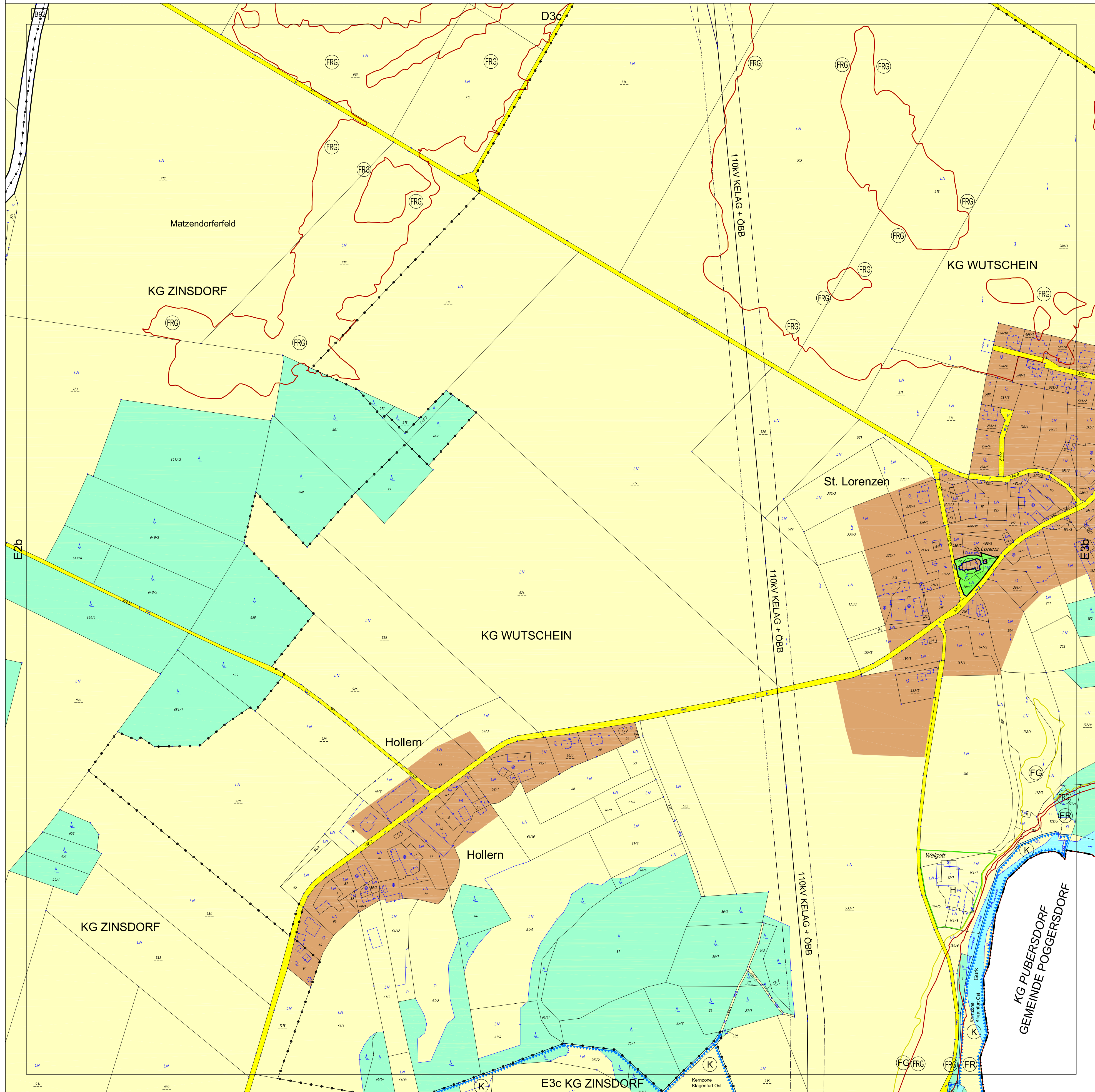

9020 Klagenfurt a.U.
Bainmstrasse 38/69/1
Tel. 142031952
E-Mail: z.kraefel@gor.at

KAVALIREK Consulting ZT e.U.
Raumordnung und Umwelplanung
Ingenieurtechnische Geographie - Landschaftsplanung - GIS - Ökologie



FLÄWI 2021

Genehmigungsbescheid Klärrinnen, Landesregierung
Datum: 21. November 2022
Zahl: 03-Ro-69-1/13-2022

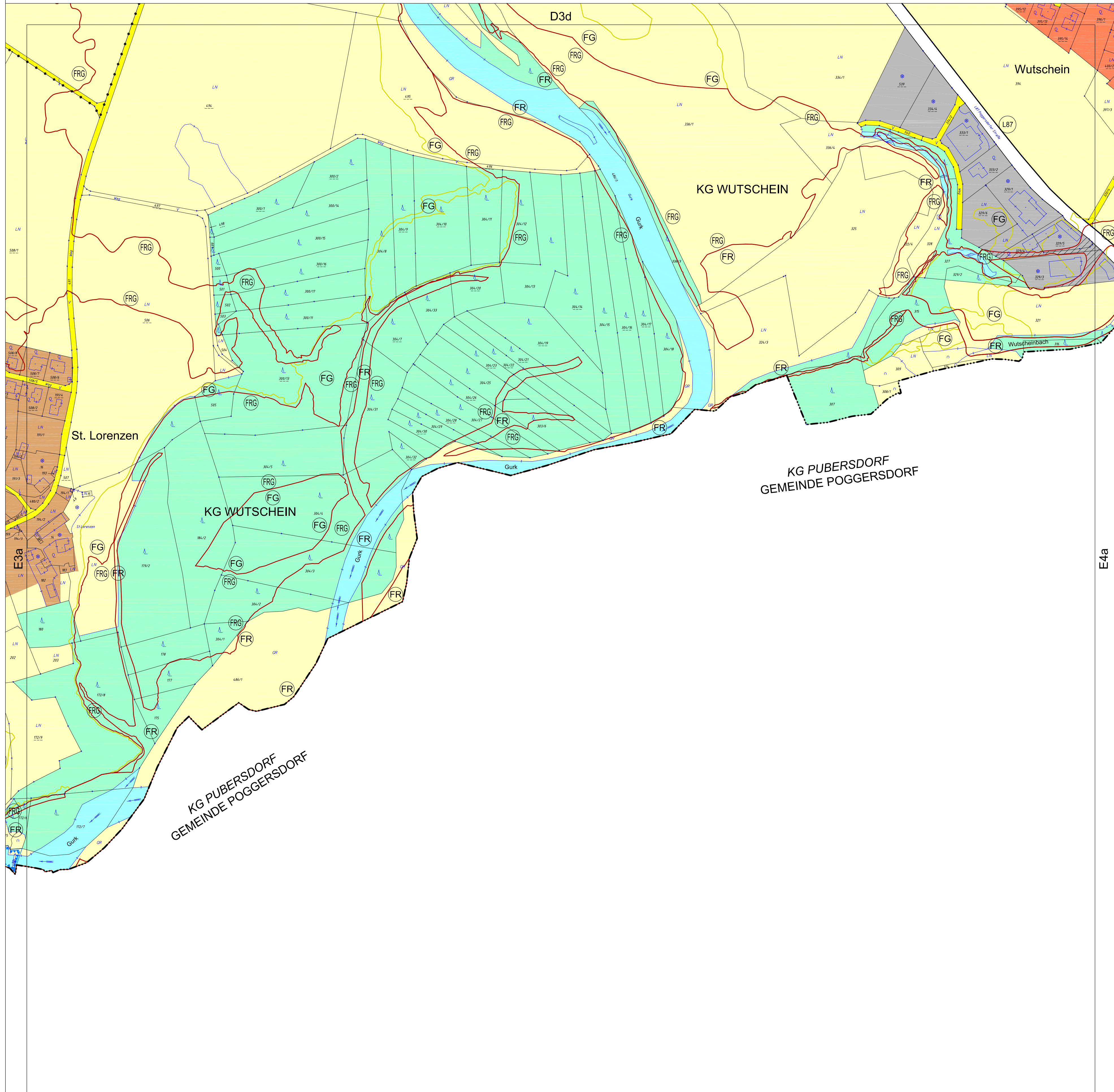

9020 Klagenfurt a.U.
Bainmühlstrasse 38/69/1
Tel.: 04630 1952
E-Mail: z.klaerflaewi@borat

KAVALIREEK Consulting ZT e.U.
Raumordnung und Umwelplanung
Ingenieurkammer Geographie - Eintragungsnr. (19-037105) - http://www.kavalireek.at



FLÄWI 2021

Genehmigungsbescheid Klammern Landesregierung
Datum: 21. November 2022
Zahl: 03-Ro-69-1/13-2022

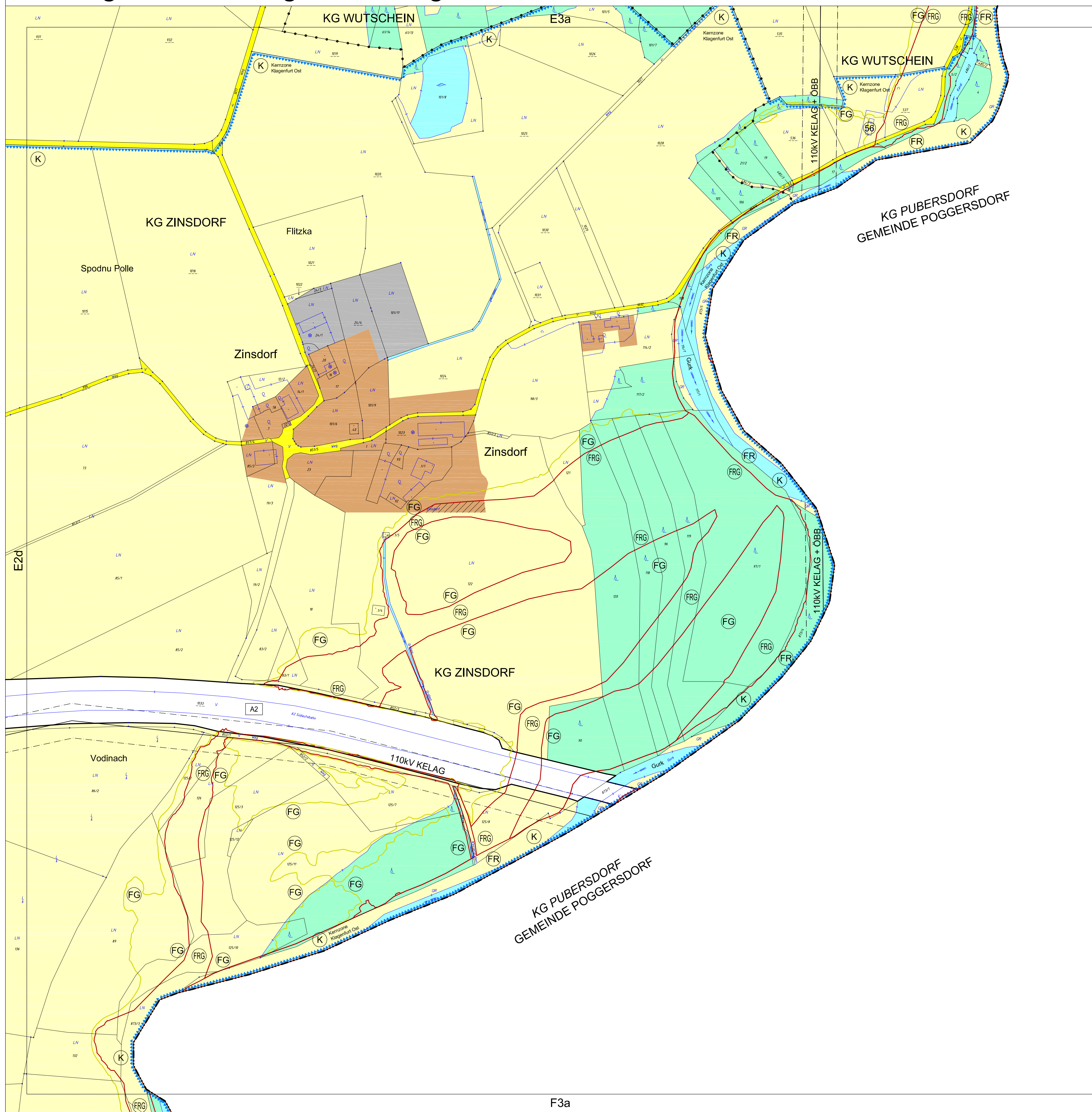

9020 Klagenfurt a.W.
Bainmühlstrasse 38/69/1
Tel: 04630 1952
E-Mail: zickhoff@zickhoff.at

KAVALIŘEK Consulting ZT e.U.
Raumordnung und Umwelplanung
Ingenieurtechnische Geographie - Elektroingenieurwesen (FH 2011/05) - Bsp. Örtlicher Kontakt



FLÄWI 2021

Genehmigungsbescheid Kärnten, Landesregierung
Datum: 21. November 2022
Zahl: 03-Ro-69-1/13-2022

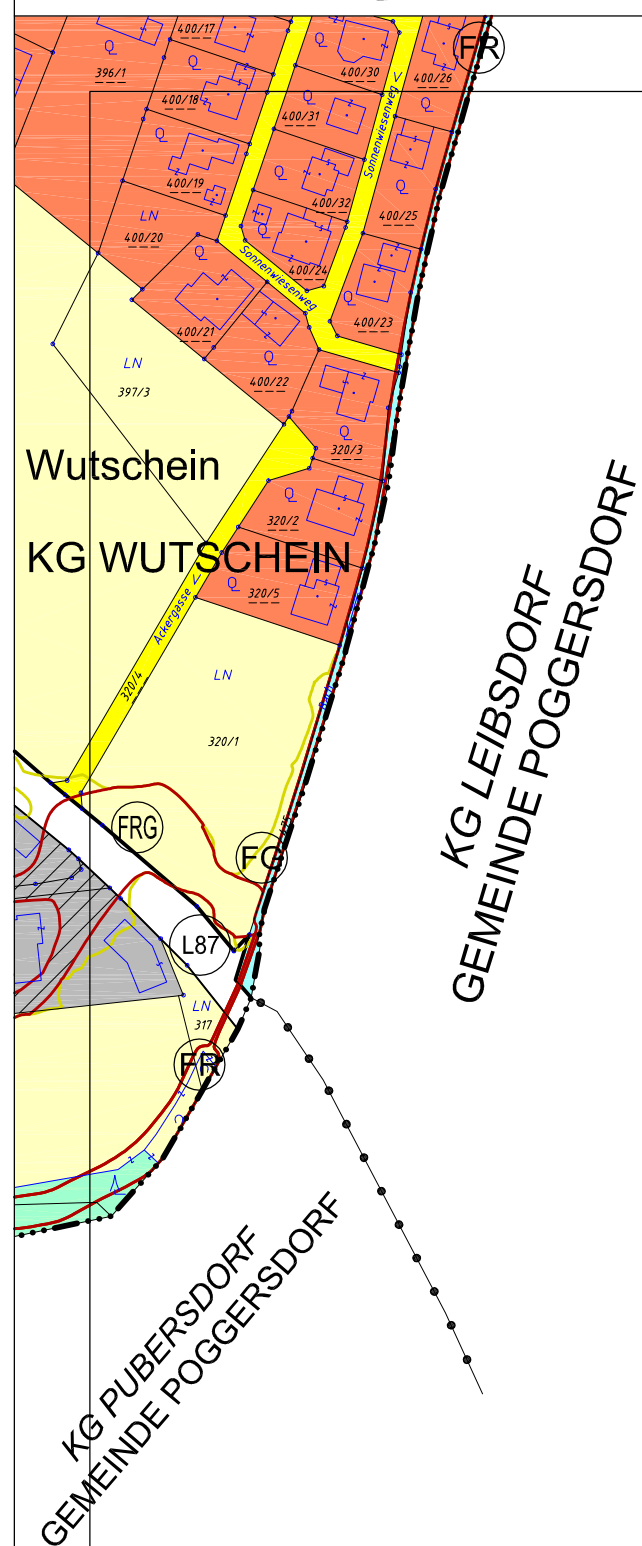

D4c

E3b

9020 Klagenfurt a.U.
Bainmühlstraße 38/69/1
Tel: 04303 1652
E-Mail: z.kavalierek@gor.at

KAVALIAREK Consulting ZT e.U.
Raumordnung und Umwelplanung
Regionalentwicklung, Geographie - Elektroingenieur (FH 2011/02) - Bsp. Örtlicher Kontakt



E1d

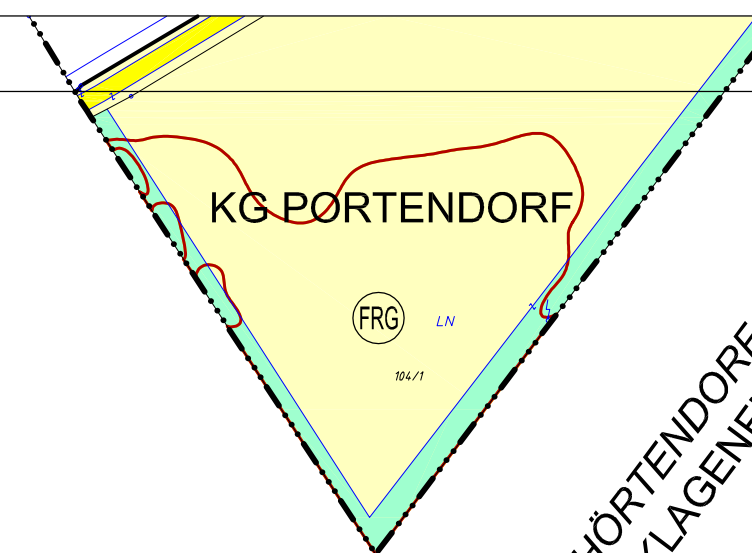

FLÄWI 2021

Genehmigungsbescheid Kärnten Landesregierung
Datum: 21. November 2022
Zahl: 03-Ro-69-1/13-2022

9020 Klagenfurt a.W.
Bahnhofstraße 38/39/1
Tel: 04303 1652
E-Mail: zickhoff@zickhoff.at

KAVALIREEK Consulting ZT e.U.
Raumordnung und Umwelplanung
Ingenieurkammer Geographie - Einkommenssteuer (FN 201705) - Reg. Zeichen 1004463



E2d

FLÄWI 2021

Genehmigungsbescheid Kärnten Landesregierung
Datum: 21. November 2022
Zahl: 03-Ro-69-1/13-2022

9020 Klagenfurt a.W.
Bahnhofstraße 38/69/1
Tel: 04303 1652
E-Mail: zickhoff@zickhoff.at

KAVALIAREK Consulting ZT e.U.
Raumordnung und Umwelplanung
Ingenieurwesen Geographie - Elektroingenieur (FH 201102) - Bsp. Christian Fournelle

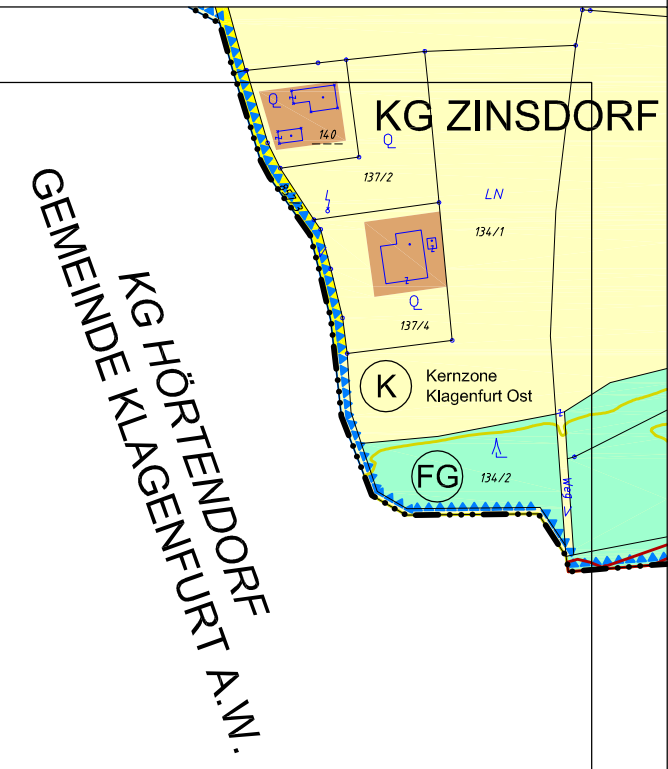

F3a

FLÄWI 2021

Genehmigungsbescheid Kärnten Landesregierung
Datum: 21. November 2022
Zahl: 03-Ro-69-1/13-2022

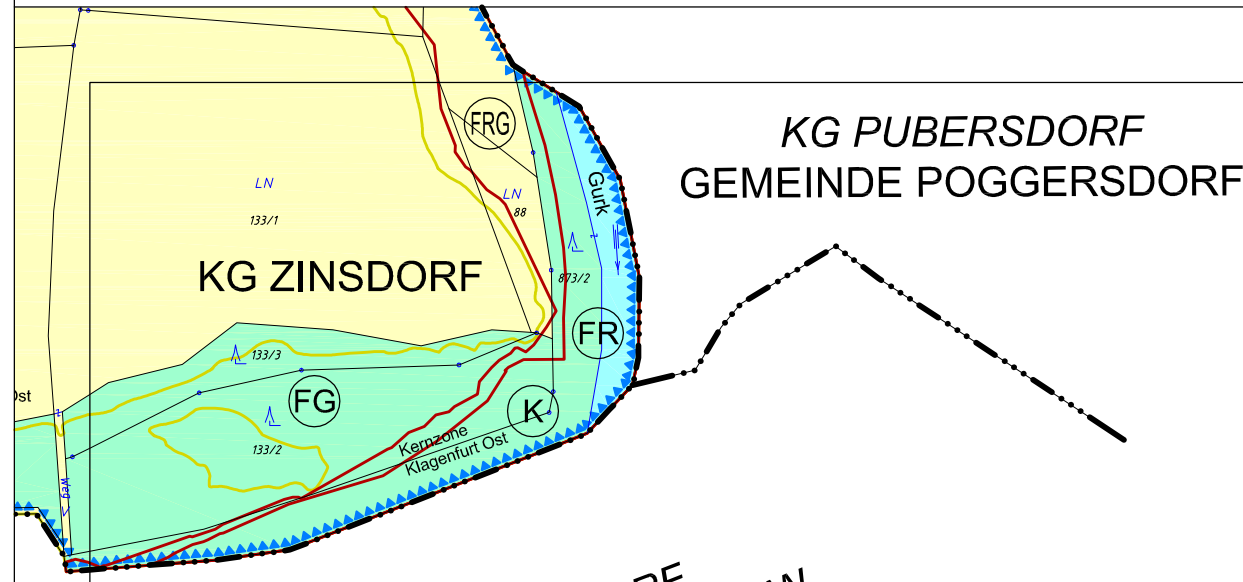

E3c

F2b

9020 Klagenfurt a.W.
Bainmühlstraße 38/69/1
Tel: 04630 1652
E-Mail: zickhoff@zickhoff.at

KAVALIREEK Consulting ZT e.U.
Raumordnung und Umwelplanung
Regionalentwicklung, Geographie, -Echtzeitmanagement (19.07.2015) | - Web, - Chat, - Forum



