Umwidmung 1/C4/2022

8709 m2 Fläche Grst. 552/8 und 558/1 beide KG 72020

LAND KÄRNTEN
KAGIS

Erstellt am: **19.05.2022** von: **Elena Urbanschitz, BSc**

Maßstab: **1:1000**

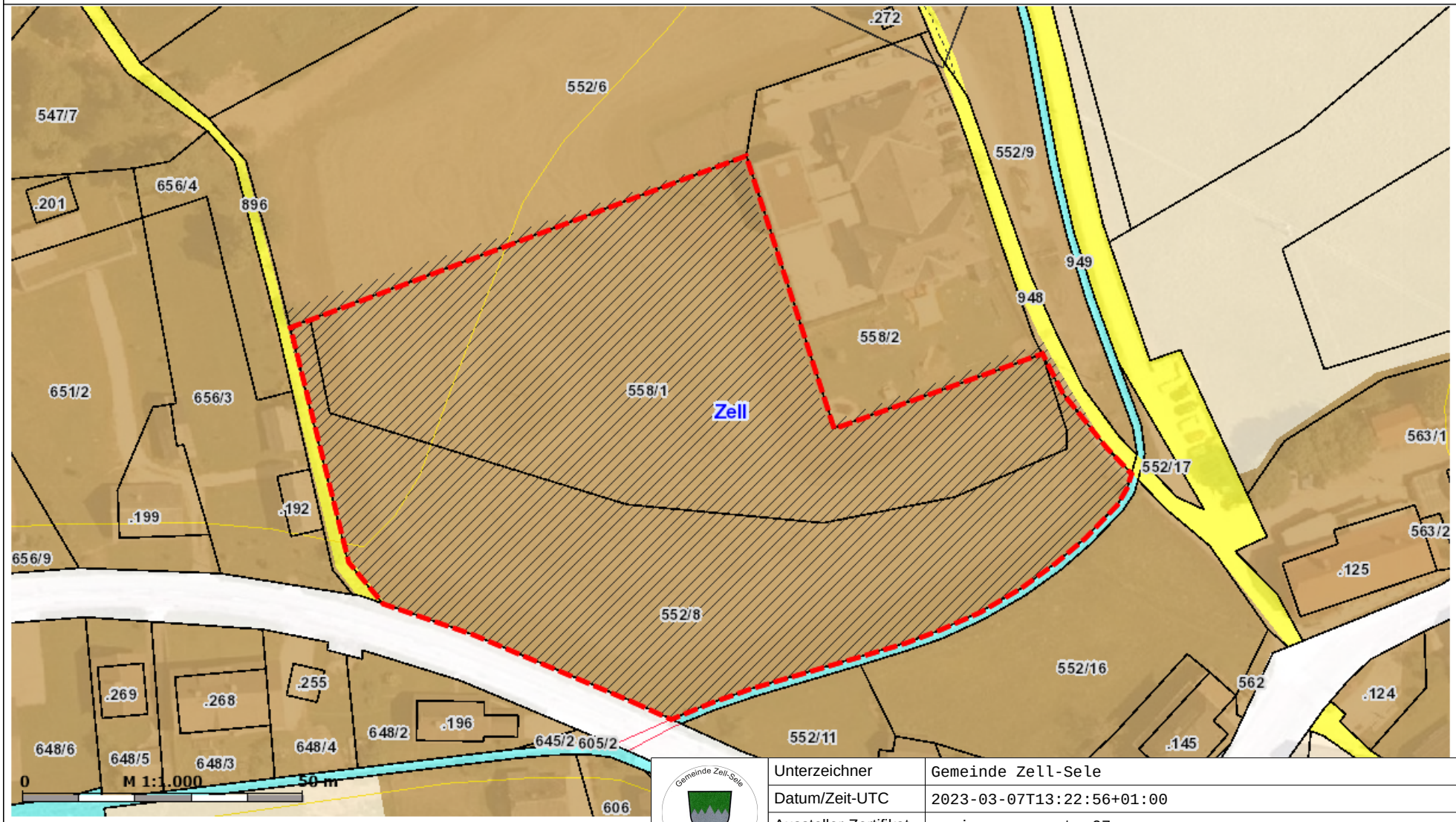

KAGIS Standard Ausgabe: Es wird keine Gewähr für die Richtigkeit und Vollständigkeit der angebotenen Informa

Gemeinde Zell-Sele AMTSSIGNATUR	Unterzeichner	Gemeinde Zell-Sele
	Datum/Zeit-UTC	2023-03-07T13:22:56+01:00
	Aussteller-Zertifikat	a-sign-corporate-07
	Serien-Nr.	439768263
Prüfinformation	Dieses Dokument wurde amtssigniert. Informationen zur Prüfung der elektronischen Signatur und des Ausdrucks finden Sie unter http://www.zell-sele.at/amtssignatur	
Hinweis	Dieses Dokument wurde amtssigniert. Auch ein Ausdruck dieses Dokuments hat gemäß § 20 E-Government-Gesetz die Beweiskraft einer öffentlichen Urkunde.	