

# Änderung Flächenwidmungsplan Umwidmungsanregung Nr. 3b/2023

LAND  KÄRNTEN  
KAGIS

Gemeinde: **Marktgemeinde Schiefeling am Wörthersee**

Katastralgemeinde: **Teichelweg**

Grundstücke: **1140**

Fläche [m<sup>2</sup>]: **ca. 1130 m<sup>2</sup>**

Von Widmung: **Grünland - Für die Land- u. Forstwirtschaft bestimmte Fläche; Ödland**

In Widmung: **Bauland - Dorfgebiet**

Auflage

von: **9.2.2024**

bis: **8.3.2024**

Gemeinderatsbeschluss vom: **30.10.2024**

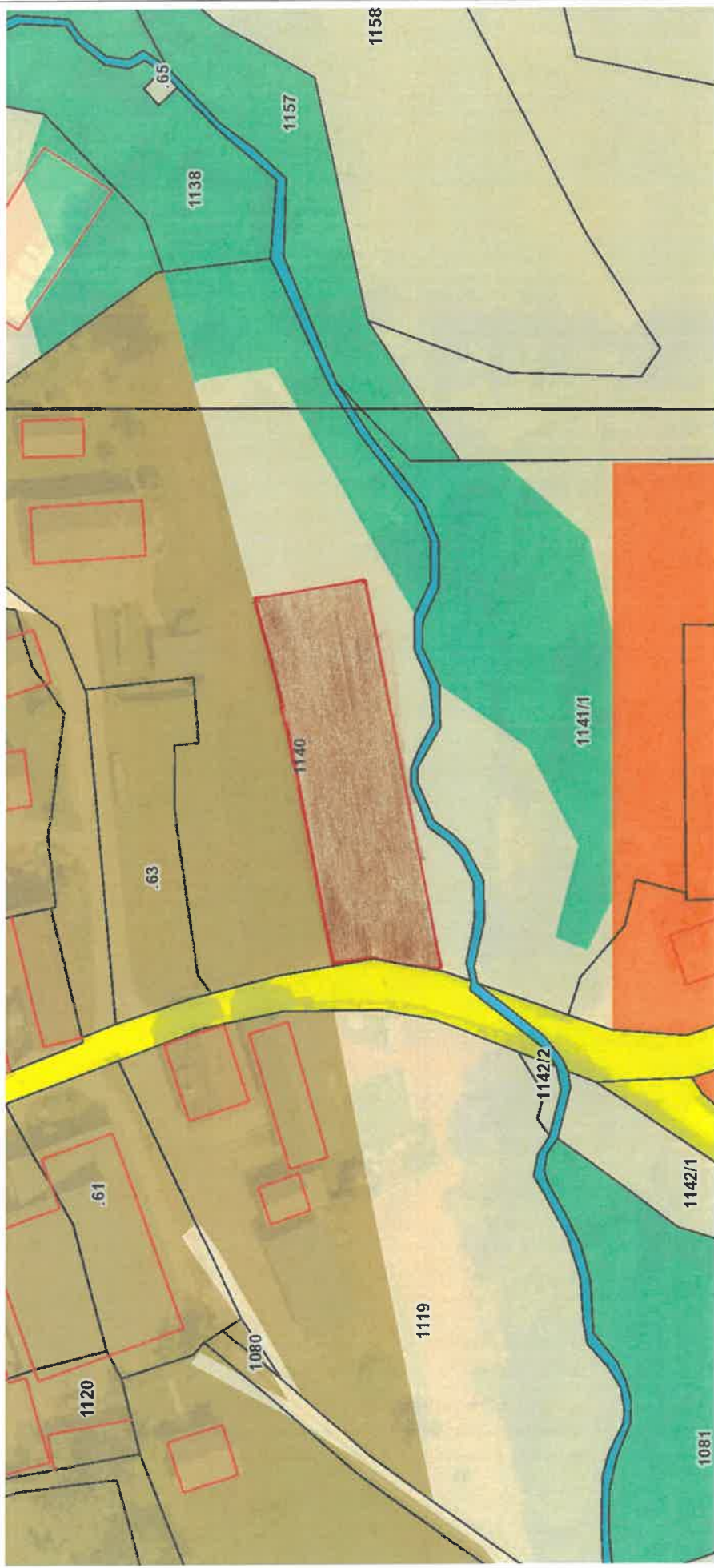

Planausgabe:

**20.07.2023**

DKM-Stand: **10.2022**

von: **Burkhard Bergner**

Maßstab: **1:1000**

