

# Änderung Flächenwidmungsplan Umwidmungsanregung Nr. 1c/2023

LAND  KÄRNTEN  
KAGIS

Gemeinde: Marktgemeinde Schiefing am Wörthersee

Katastralgemeinde: Schiefing am See

Grundstücke: 368/2

Fläche [m<sup>2</sup>]: ca. 125 m<sup>2</sup>

Von Widmung: Grünland - Für die Land- und Forstwirtschaft bestimmte Fläche; Ödland

In Widmung: Bauland - Dorfgebiet

Auflage

von: 9.2.24

bis: 11.3.24

Gemeinderatsbeschluss vom: 25.7.24

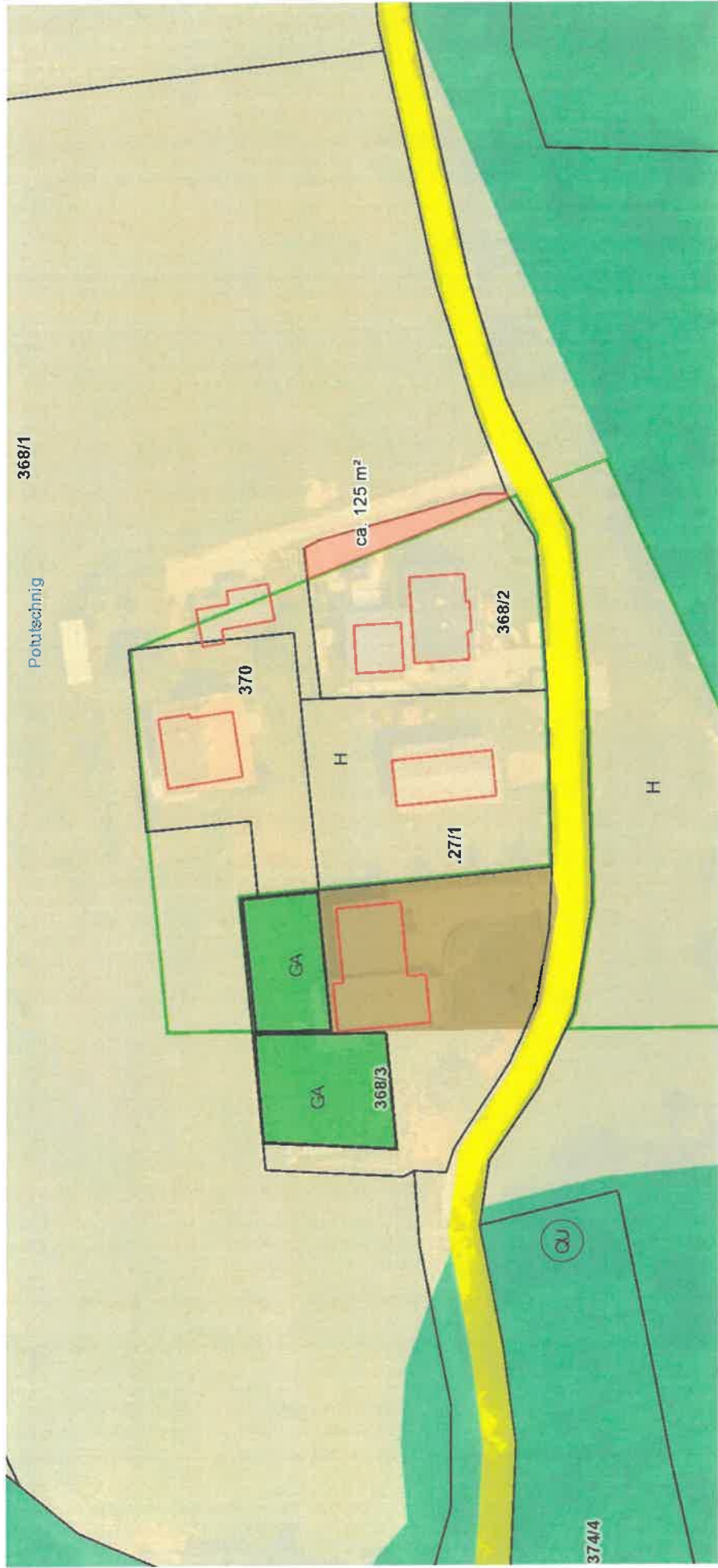

Planausgabe:

26.06.2023

DKM-Stand: 10.2022

von: Burkhard Bergner

Maßstab: 1:1000

