











Anlage 1  
zum  
Generellen Bebauungsplan

Bebauungszone L  
Ländlicher  
Siedlungskern  
Schiefling

Planzeichen

-  Historisches Ortszentrum
-  Bildstock, Wegkreuz
-  Denkmalgeschützte bauliche Anlage
-  Zonenabgrenzung
-  Baukulturell wertvolle Objekte
-  Bauland Dorfgebiet
-  Bauland Wohngebiet
-  Bauland Geschäftsgebiet



Beschlussdatum: 20.03.2024

Maßstab 1:2.500 DKM 04/2023

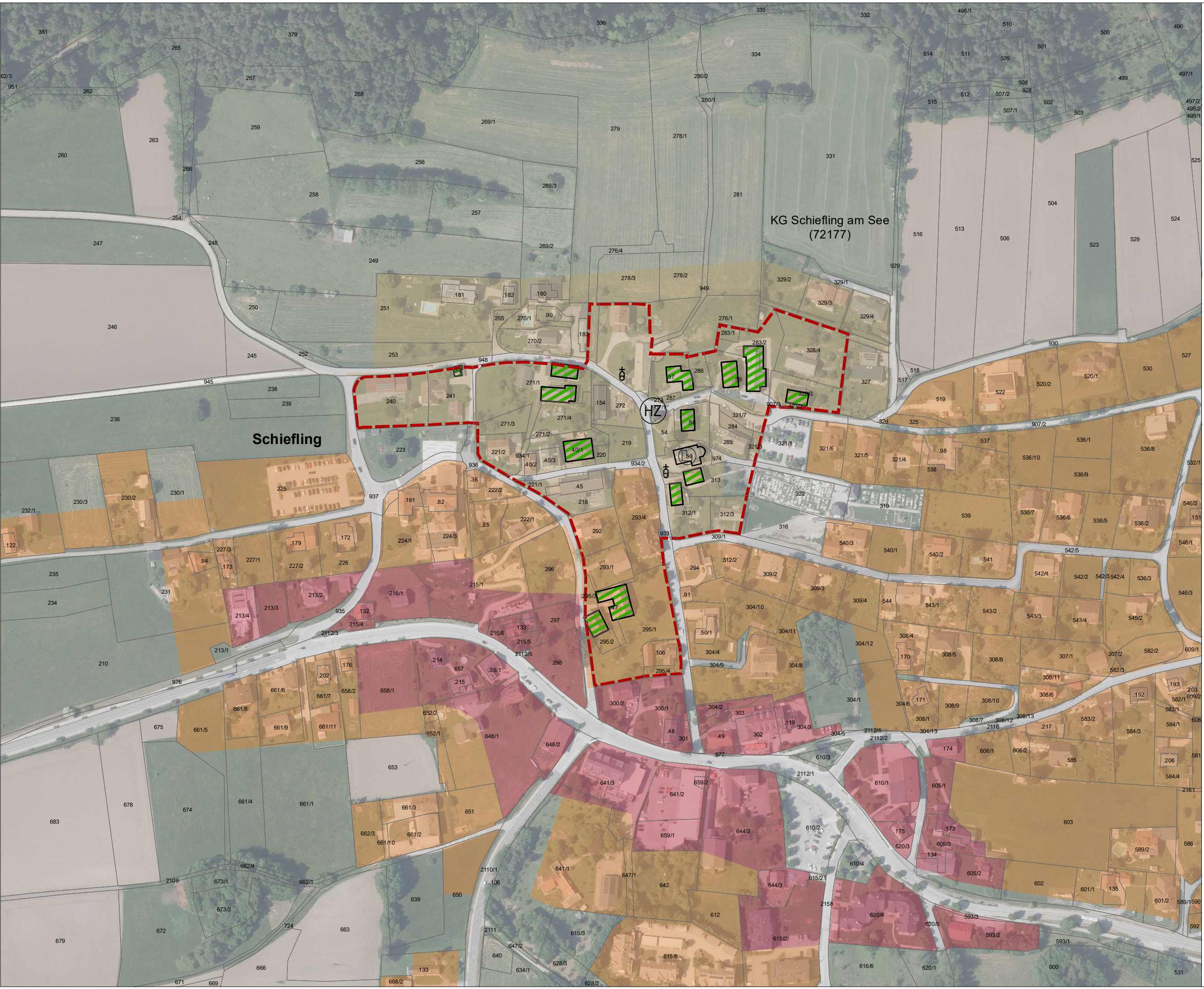





Anlage 2  
zum  
Generellen Bebauungsplan

Bebauungszone L  
Ländlicher  
Siedlungskern  
Farrendorf



Planzeichen

- Zonenabgrenzung
- Baukulturell wertvolle Objekte
- Bauland Dorfgebiet
- Bauland Wohngebiet
- Bauland Geschäftsgebiet

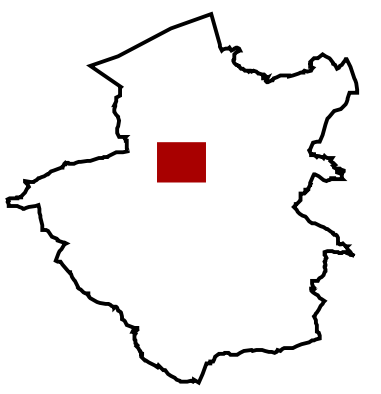

Beschlussdatum: 20.03.2024

Maßstab 1:2.500 DKM 04/2023  
0 10 20 40 60 80 100  
Meter











Anlage 3  
zum  
Generellen Bebauungsplan

Bebauungszone L  
Ländlicher  
Siedlungskern  
Albersdorf



Planzeichen

-  Historisches Ortszentrum
-  Denkmalgeschützte bauliche Anlage
-  Zonenabgrenzung
-  Baukulturell wertvolle Objekte
-  Bauland Dorfgebiet
-  Bauland Wohngebiet

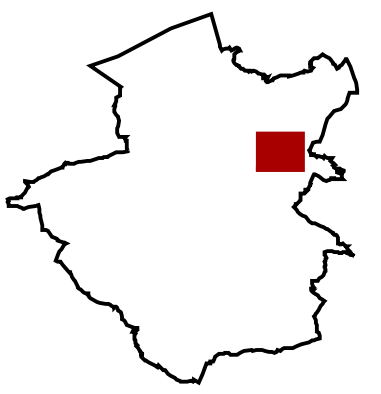

Beschlussdatum: 20.03.2024

Maßstab 1:2.500 DKM 04/2023  
0 10 20 40 60 80 100  
Meter



Marktgemeinde  
Schiefing a.W.



Anlage 4  
zum  
Generellen Bebauungsplan

Bebauungszone L  
Ländlicher  
Siedlungskern  
Zauchen



Planzeichen

- Historisches Ortszentrum
- Bildstock, Wegkreuz
- Denkmalgeschützte bauliche Anlage
- Zonenabgrenzung
- Baukulturell wertvolle Objekte
- Bauland Dorfgebiet
- Bauland Wohngebiet

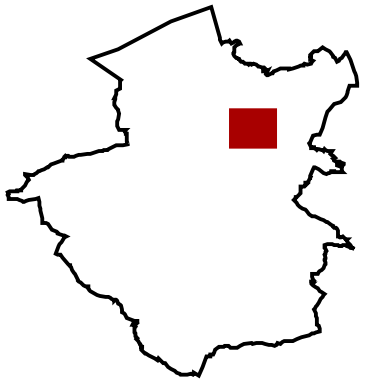

Beschlussdatum: 20.03.2024

Maßstab 1:2.500 DKM 04/2023  
0 10 20 40 60 80 100  
Meter

**RPK** ZT-GmbH  
RaumPlanung RaumKultur



Marktgemeinde  
Schiefing a.W.



Anlage 5  
zum  
Generellen Bebauungsplan

Bebauungszone L  
Ländlicher  
Siedlungskern  
Roda



Planzeichen

- Denkmalgeschützte bauliche Anlage
- Historisches Ortszentrum
- Zonenabgrenzung
- Baukulturell wertvolle Objekte
- Bauland Dorfgebiet

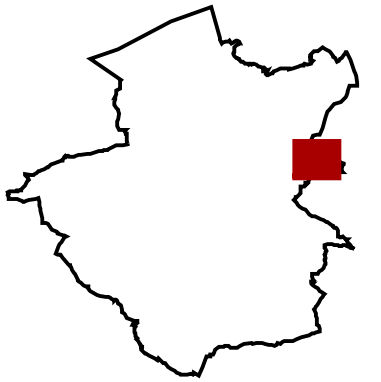

Beschlussdatum: 20.03.2024

Maßstab 1:2.500 DKM 04/2023  
0 10 20 40 60 80 100  
Meter



Marktgemeinde  
Schiefing a.W.



Anlage 6  
zum  
Generellen Bebauungsplan

Bebauungszone L  
Ländlicher  
Siedlungskern  
Techelweg



Planzeichen

(HZ) Historisches Ortszentrum

⊕ Bildstock, Wegkreuz

--- Zonenabgrenzung

▨ Baukulturell wertvolle Objekte

■ Bauland Dorfgebiet

■ Bauland Wohngebiet

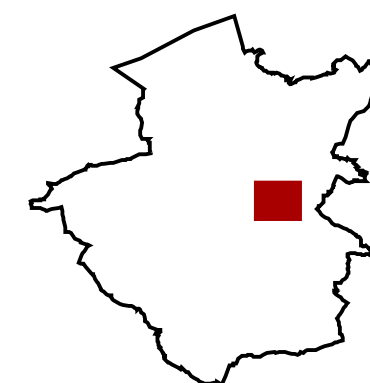

Beschlussdatum: 20.03.2024

Maßstab 1:2.500 DKM 04/2023



**RPK** ZT-GmbH  
RaumPlanung RaumKultur



Marktgemeinde  
Schiefling a.W.



Anlage 7  
zum  
Generellen Bebauungsplan

Bebauungszone S  
Auen West

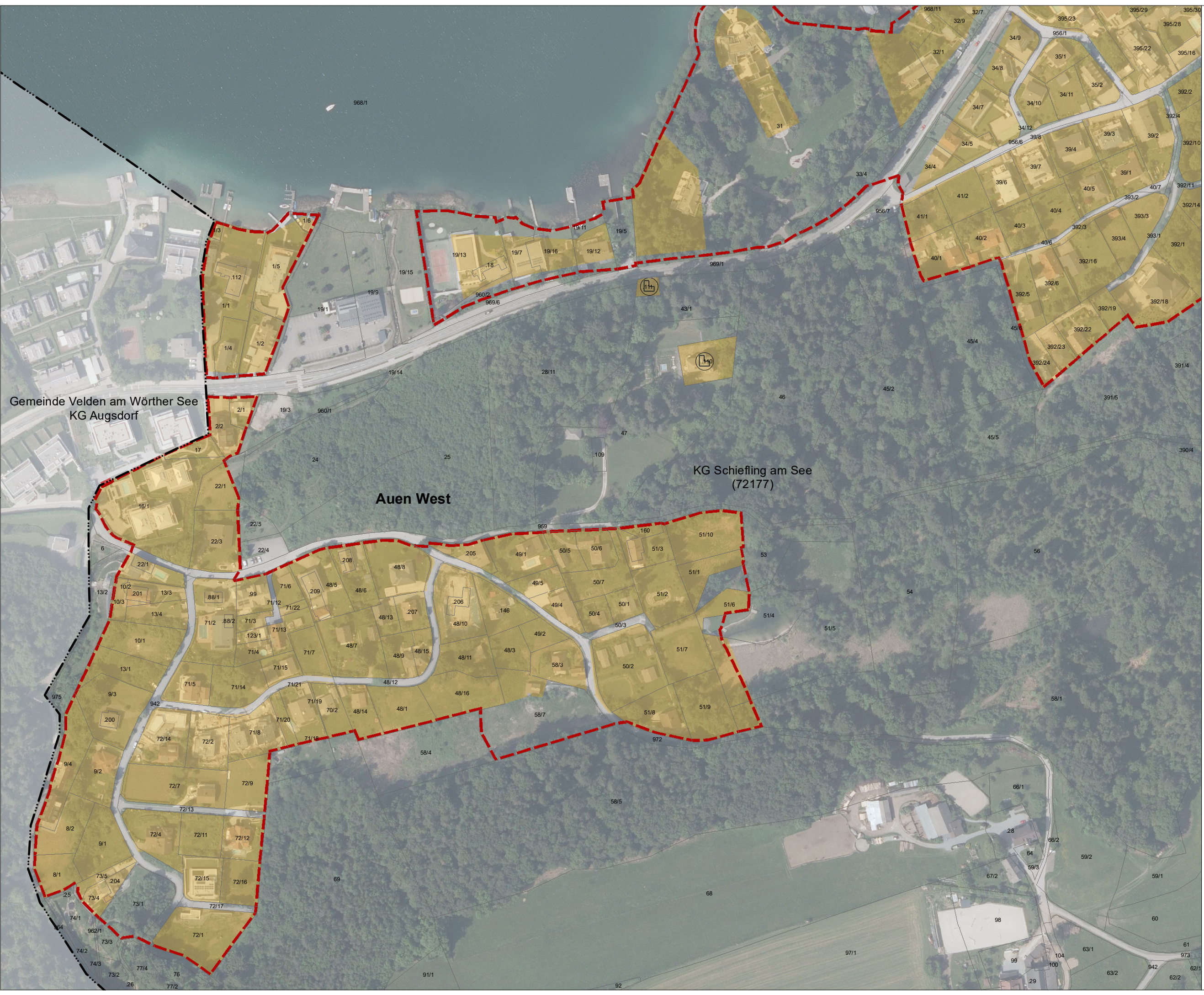



Gemeinde Velden am Wörther See  
KG Augsdorf

Auen West

KG Schiefling am See  
(72177)

Planzeichen

-  Denkmalgeschützte bauliche Anlage
-  Zonenabgrenzung
-  Bauland Kurgebiet

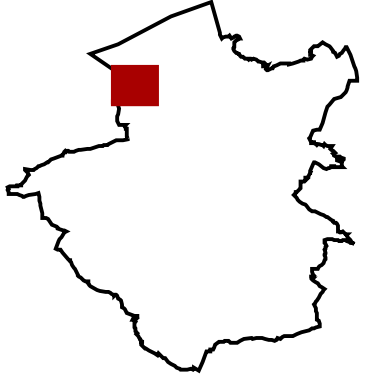

Beschlussdatum: 20.03.2024

Maßstab 1:2.500 DKM 04/2023  
0 10 20 40 60 80 100  
Meter

**RPK** ZT-GmbH  
RaumPlanung RaumKultur





Anlage 8  
zum  
Generellen Bebauungsplan

Bebauungszone S  
Auen Mitte



Planzeichen

- Denkmalgeschützte bauliche Anlage
- Zonenabgrenzung
- Bauland Dorfgebiet
- Bauland Kurgebiet

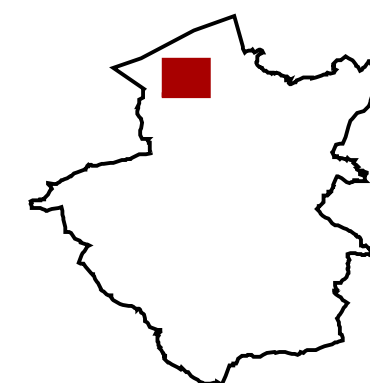

Beschlussdatum: 20.03.2024

Maßstab 1:2.500 DKM 04/2023







Anlage 9  
zum  
Generellen Bebauungsplan  
Bebauungszone S  
Auen Ost

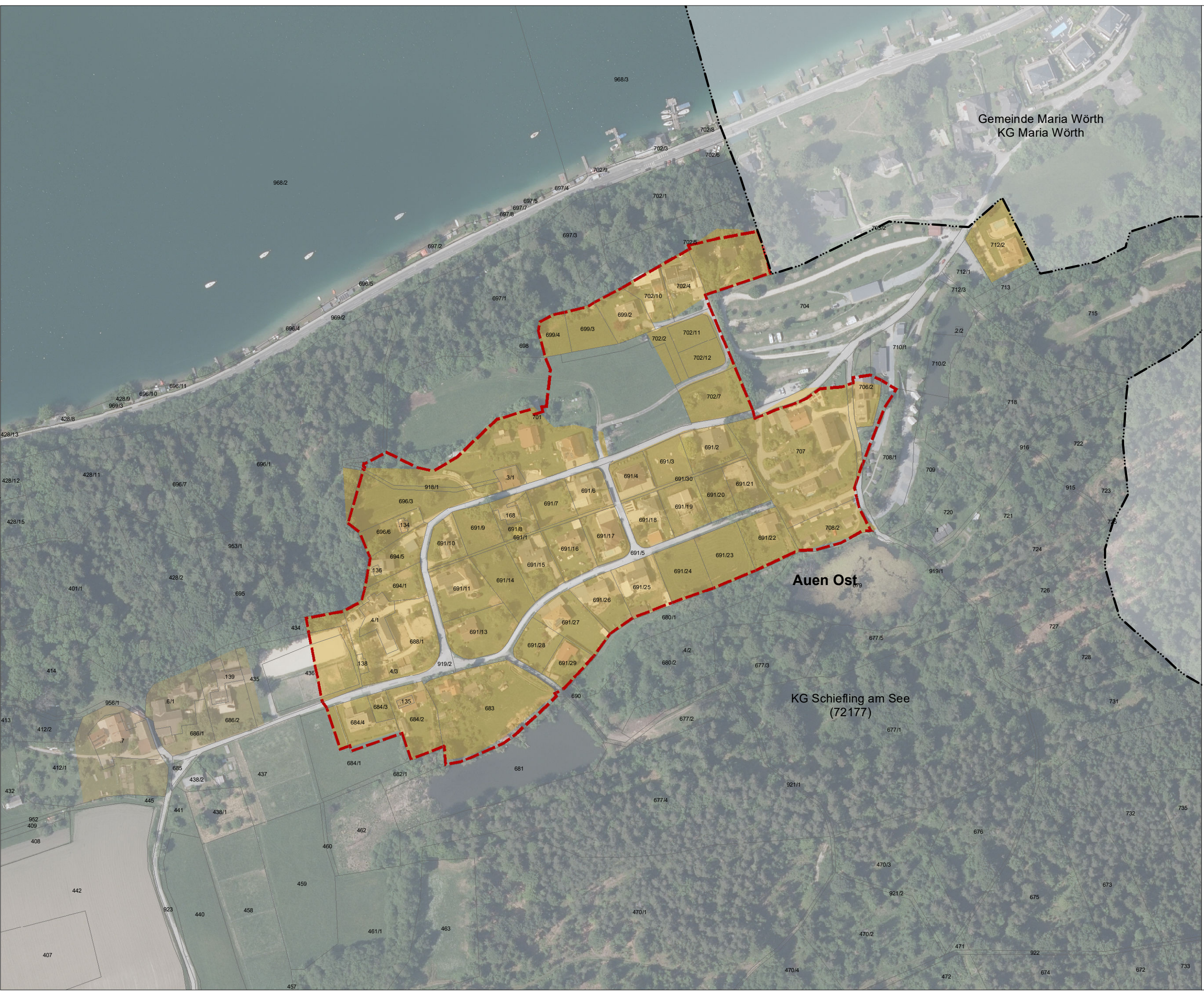

Planzeichen

-  Zonenabgrenzung
-  Bauland Dorfgebiet
-  Bauland Kurgebiet

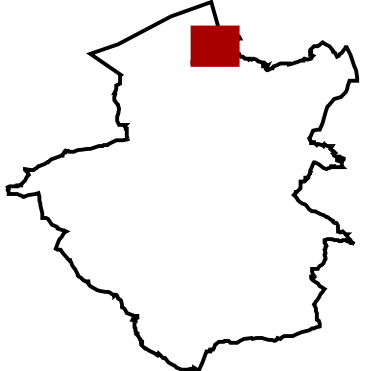

Beschlussdatum: 20.03.2024

Maßstab 1:2.500 DKM 04/2023  
0 10 20 40 60 80 100  
Meter



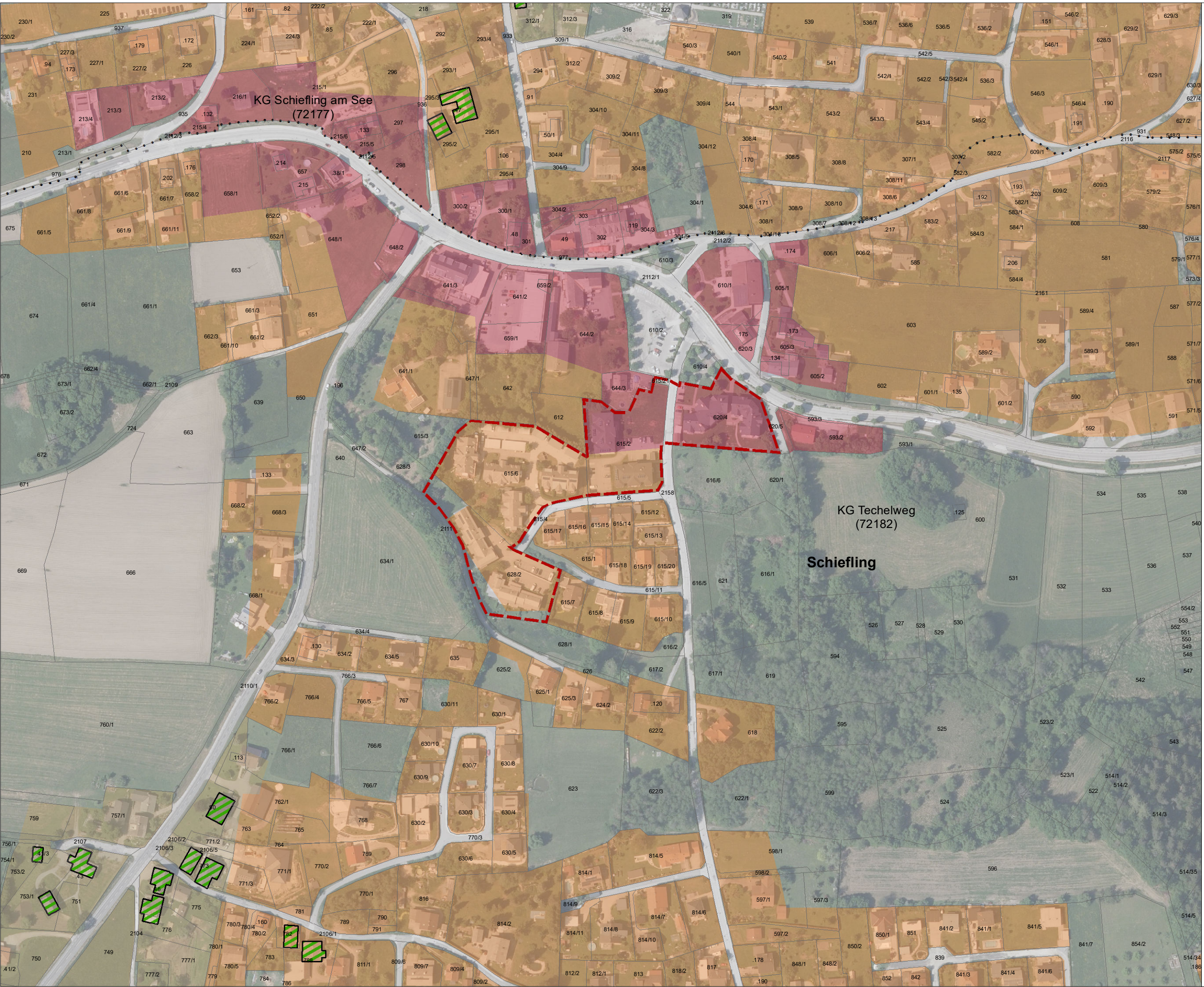

Marktgemeinde  
Schiefling a.W.



Anlage 10  
zum  
Generellen Bebauungsplan

Bebauungszone W  
Wohnanlage  
im Hauptort  
Schiefling

Planzeichen

-  Zonenabgrenzung
-  Baukulturell wertvolle Objekte
-  Bauland Dorfgebiet
-  Bauland Wohngebiet
-  Bauland Geschäftsgebiet



Beschlussdatum: 20.03.2024

Maßstab 1:2.500 DKM 04/2023  
0 10 20 40 60 80 100  
Meter

**RPK** ZT-GmbH  
RaumPlanung RaumKultur



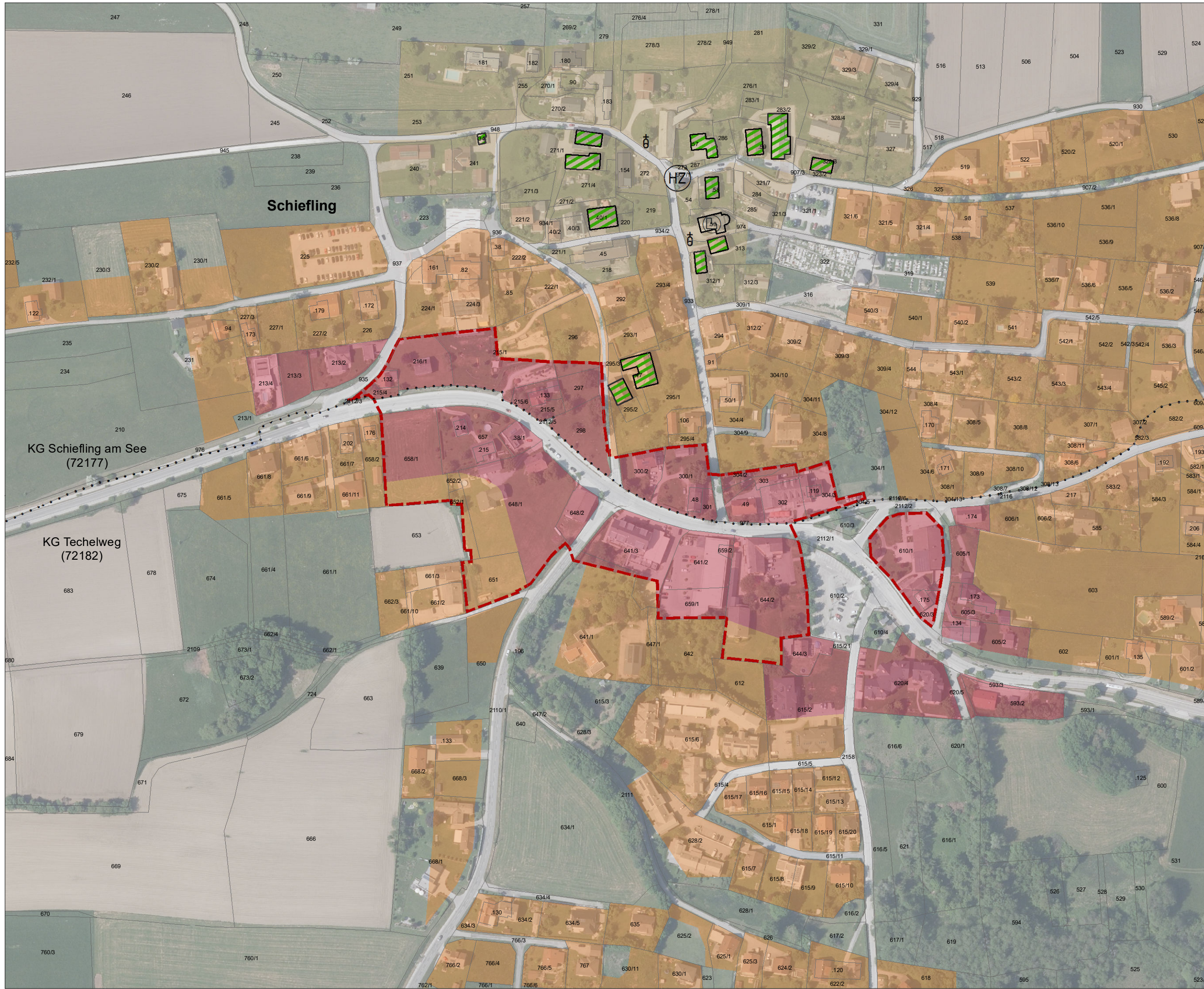

Marktgemeinde  
Schiefling a.W.



Anlage 11  
zum  
Generellen Bebauungsplan

Bebauungszone H/G  
Handels- und  
Gewerbegebiet  
Schiefling

Planzeichen

-  Denkmalgeschützte bauliche Anlage
-  Historisches Ortszentrum
-  Bildstock, Wegkreuz
-  Zonenabgrenzung
-  Baukulturell wertvolle Objekte
-  Bauland Dorfgebiet
-  Bauland Wohngebiet
-  Bauland Geschäftsgebiet

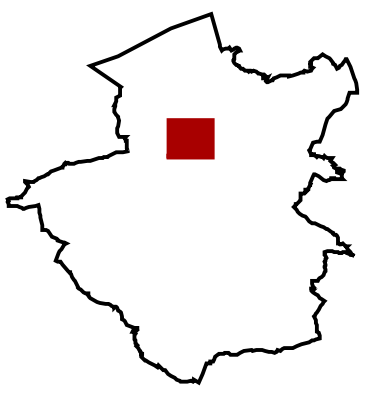

Beschlussdatum: 20.03.2024

Maßstab 1:2.500 DKM 04/2023  
0 10 20 40 60 80 100  
Meter

**RPK** ZT-GmbH  
RaumPlanung RaumKultur



