Anlage 1
Planliche Darstellung Aufhebung Aufschließungsgebiet

Gemeinde St. Margareten im Rosental
St.Margareten 9, 9173 St. Margareten im Rosental
Tel: 04226/218
Fax: 04226/218-20
E-Mail: st-margareten@ktn.gde.at

Datum: 20.04.2022
Bearbeiter:

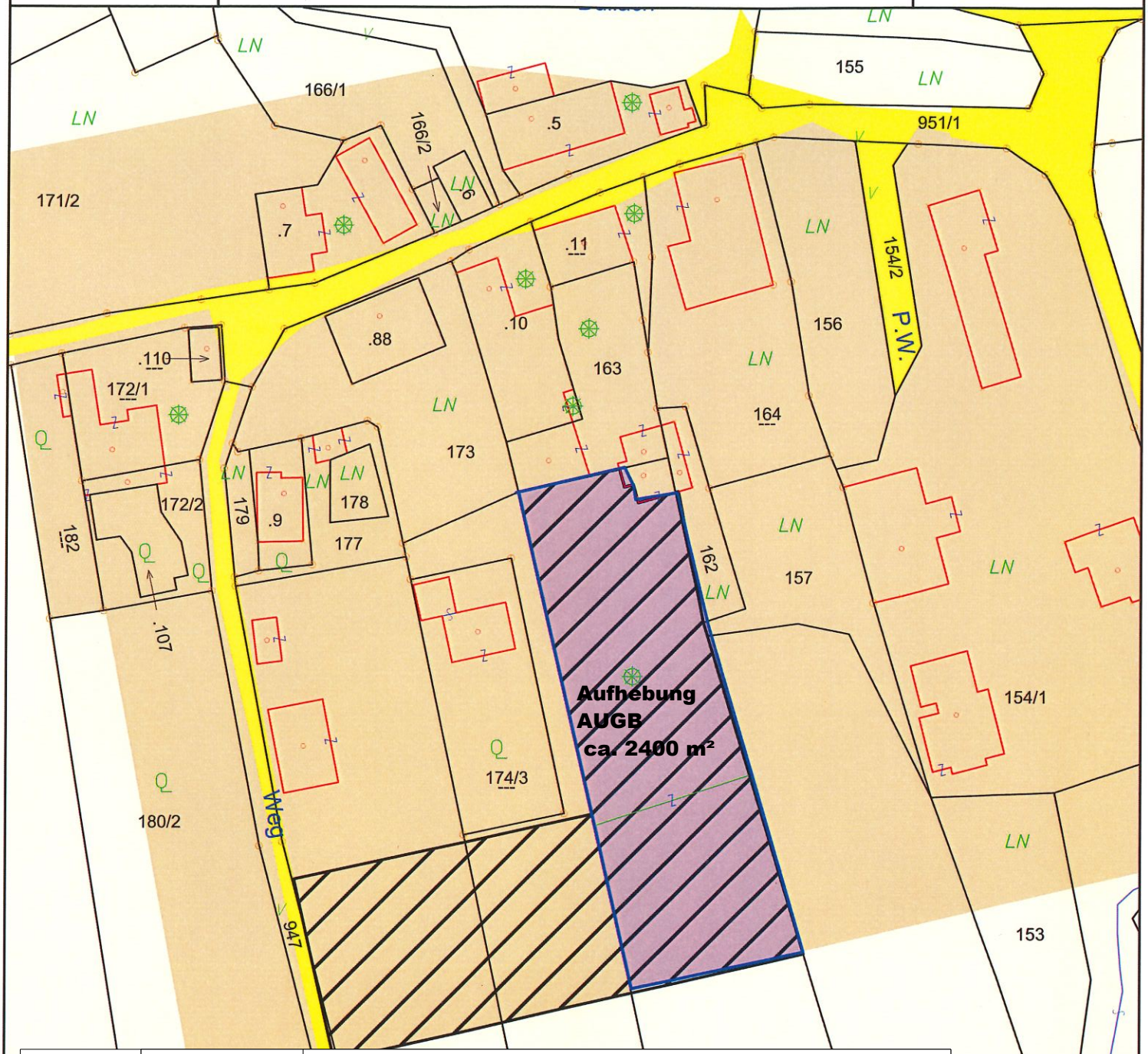

	Unterzeichner	Gemeinde St. Margareten im Rosental
	Datum/Zeit-UTC	2022-04-20T07:45:43+02:00
	Aussteller-Zertifikat	a-sign-corporate-07
	Serien-Nr.	2057766160
Prüfinformation	Dieses Dokument wurde amtssigniert. Informationen zur Prüfung der elektronischen Signatur und des Ausdrucks finden Sie unter http://www.st-margareten.gv.at/amtssignatur	
Hinweis	Dieses Dokument wurde amtssigniert. Auch ein Ausdruck dieses Dokuments hat gemäß § 20 E-Government-Gesetz die Beweiskraft einer öffentlichen Urkunde.	

Maßstab 1 : 1 000

0 10 20 30 m

1cm = 10 m

@BEV 2001, DKM-Datenkopie vom 01.10.2021. Für die Richtigkeit, Vollständigkeit und Aktualität der Daten wird keine Haftung übernommen. Bei Grabungsarbeiten ist in jedem F: das Einverständnis mit dem Leitungsbetreiber herzustellen.