



Gemeinde
Pörschach am Wörther See

Lageplan zur Umwidmung

08/2023

Umwidmung

von: Verkehrsflächen - allgemeine Verkehrsflächen

in: Grünland - Dorfplatz

Grundstück(e)

921/2(T)
Summe:

Ausmaß

612m²
612m²

Katastralgemeinde: 72152 Pörschach am See

M 1 : 1.000

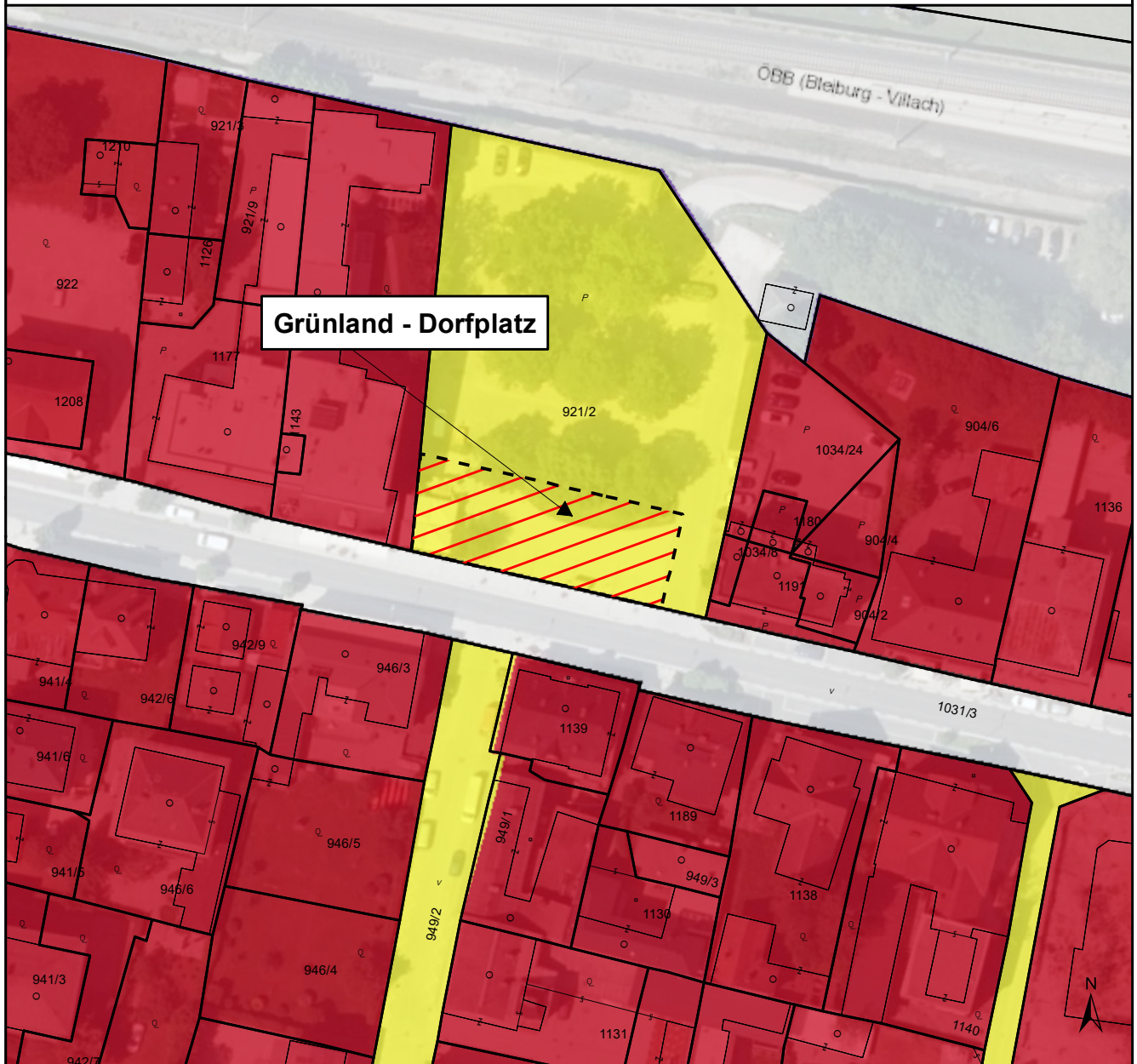

Kundmachung von _____
bis _____
Gemeinderatsbeschluss vom _____
Zahl _____

Genehmigungsvermerk:

DKM-Stand: 04/2023
Völkermarkt, 20.12.2023

Mag. Dr. Silvester Jernej
Ingenieurbüro für Raumplanung und Raumordnung

Griffner Straße 16a
9100 Völkermarkt
T +43 (0) 42 32 / 37 37 5
M +43 (0) 650 / 922 47 37
office@raumplanung-jernej.at
www.raumplanung-jernej.at



Gemeinde
Pörschach am Wörther See

Lageplan zur Umwidmung

16a/2023

Umwidmung

von: Grünland - Park

in: Verkehrsflächen - allgemeine Verkehrsfläche

Grundstück(e)

1048/1(T)

1/1(T)

1/2(T)

Summe:

Ausmaß

19m²

48m²

68m²

135m²

Katastralgemeinde: 72152 Pörschach am See

M 1 : 500

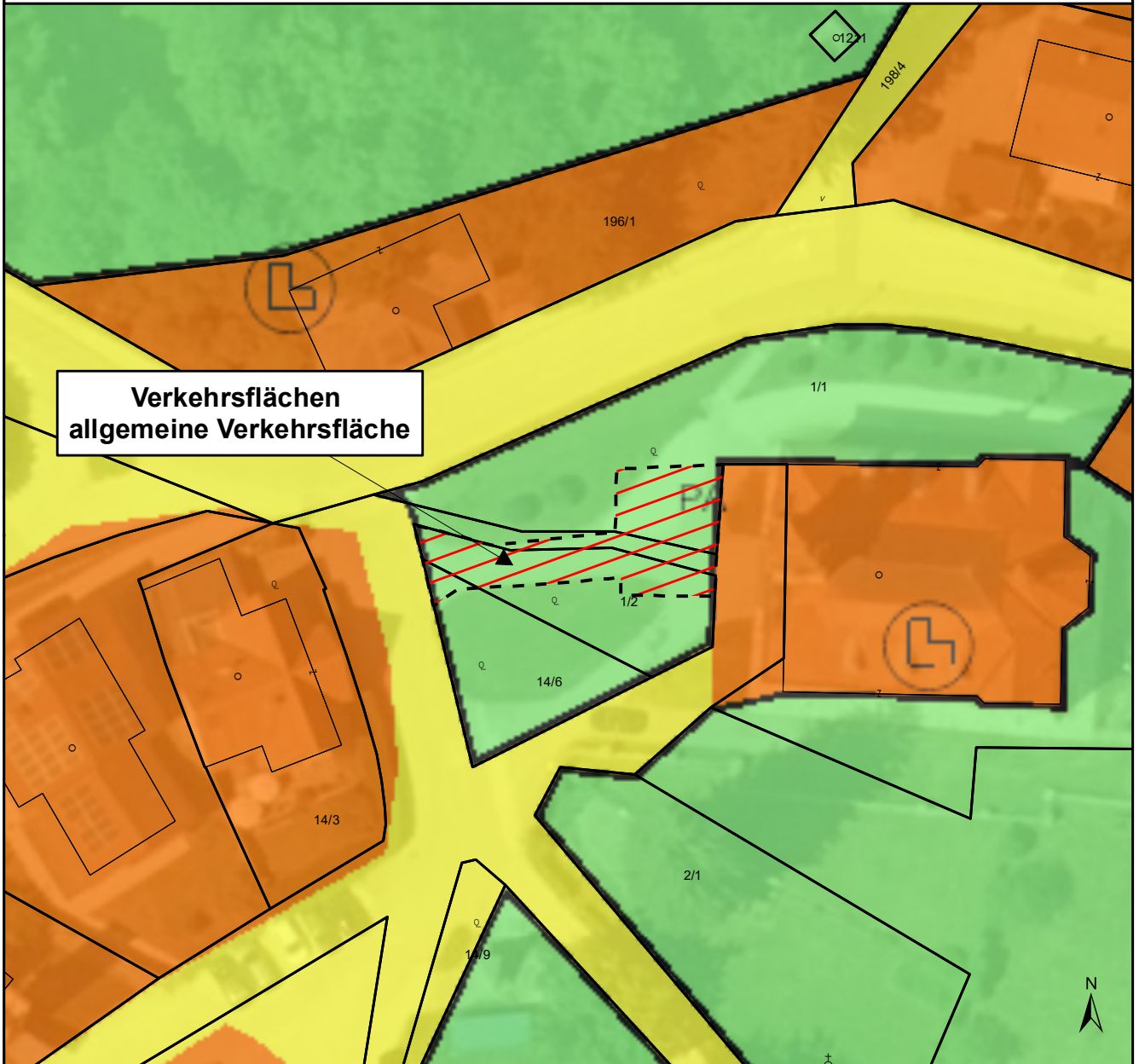

Kundmachung von _____
bis _____
Gemeinderatsbeschluss vom _____
Zahl _____

Genehmigungsvermerk:



Gemeinde
Pörschach am Wörther See

Lageplan zur Umwidmung

16b/2023

Umwidmung

von: Grünland - Park

in: Verkehrsflächen - Parkplatz

Katastralgemeinde: 72152 Pörschach am See

Grundstück(e)

14/6(T)

Summe:

M 1 : 500

Ausmaß

38m²

38m²

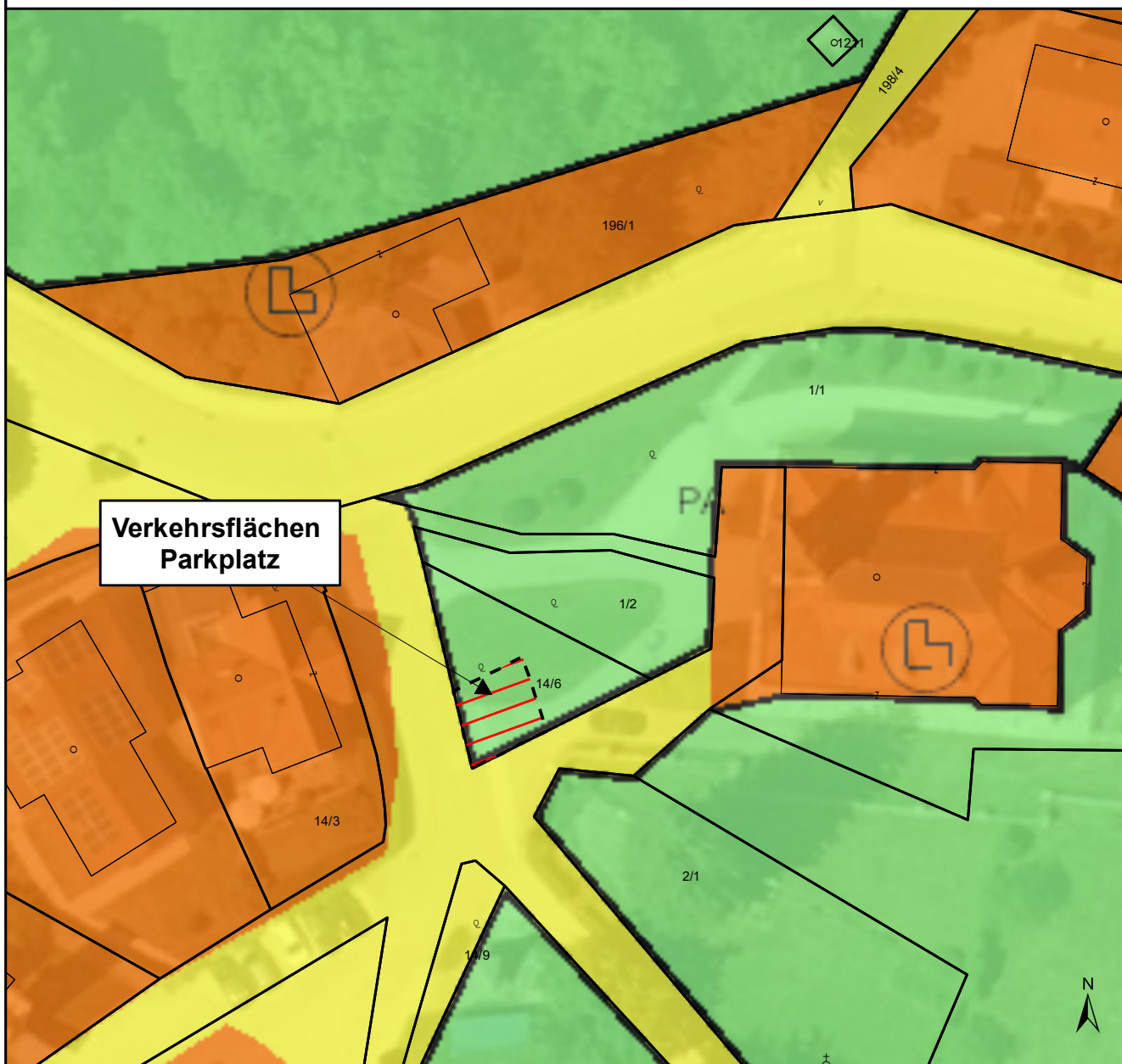

**Verkehrsflächen
Parkplatz**

Kundmachung von _____
bis _____
Gemeinderatsbeschluss vom _____
Zahl _____

Genehmigungsvermerk:

DKM-Stand: 04/2023
Völkermarkt, 10.01.2024

Mag. Dr. Silvester Jernej
Ingenieurbüro für Raumplanung und Raumordnung

Griffner Straße 16a
9100 Völkermarkt
T +43 (0) 42 32 / 37 37 5
M +43 (0) 650 / 922 47 37
office@raumplanung-jernej.at
www.raumplanung-jernej.at



Gemeinde
Pörschach am Wörther See

Lageplan zur Umwidmung

16c/2023

Umwidmung

von: Verkehrsflächen - allgemeine Verkehrsfläche

in: Verkehrsflächen - Parkplatz

Grundstück(e)

1048/1(T)

Summe:

Ausmaß

23m²

23m²

Katastralgemeinde: 72152 Pörschach am See

M 1 : 500

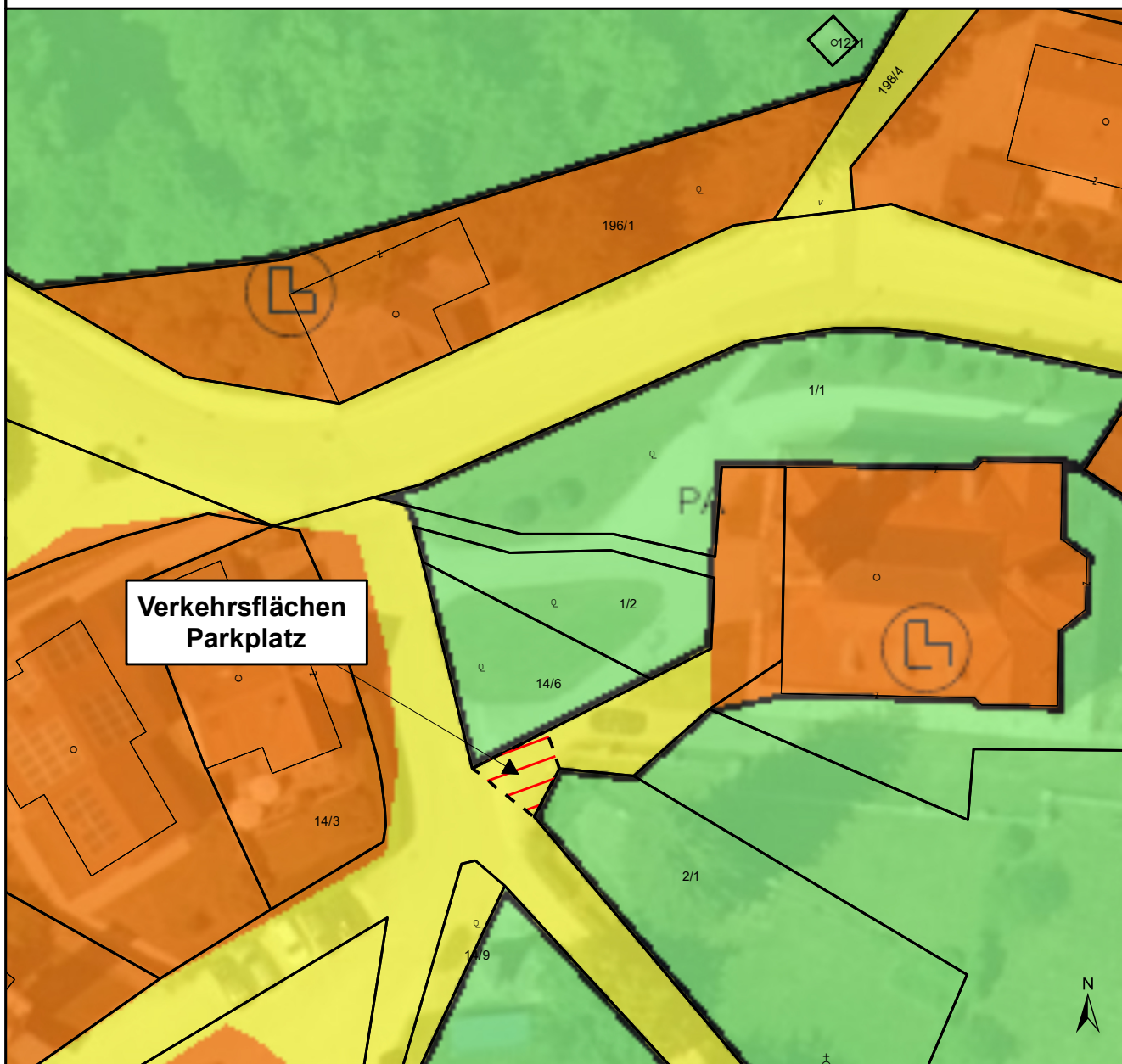

Kundmachung von _____
bis _____
Gemeinderatsbeschluss vom _____
Zahl _____

Genehmigungsvermerk:

DKM-Stand: 04/2023
Völkermarkt, 10.01.2024

Mag. Dr. Silvester Jernej
Ingenieurbüro für Raumplanung und Raumordnung

Griffner Straße 16a
9100 Völkermarkt
T +43 (0) 42 32 / 37 37 5
M +43 (0) 650 / 922 47 37
office@raumplanung-jernej.at
www.raumplanung-jernej.at



Gemeinde
Pörschach am Wörther See

Lageplan zur Umwidmung

16d/2023

Umwidmung

von: Verkehrsflächen - allgemeine Verkehrsfläche

in: Grünland - Park

Grundstück(e)

1048/1(T)

Summe:

Ausmaß

66m²

66m²

Katastralgemeinde: 72152 Pörschach am See

M 1 : 500

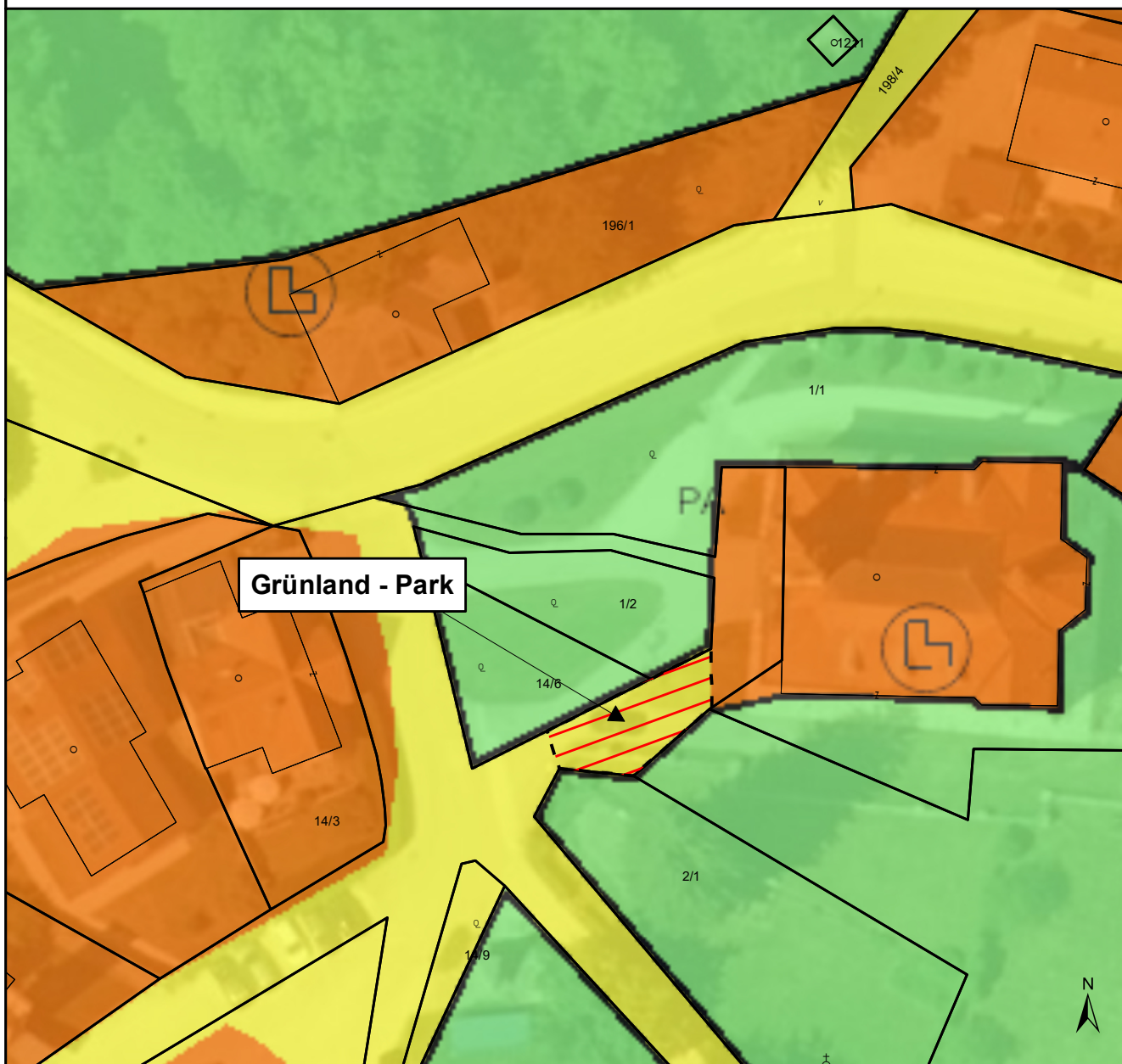

Kundmachung von _____
bis _____
Gemeinderatsbeschluss vom _____
Zahl _____

Genehmigungsvermerk:



Umwidmung

von: Ersichtlichmachungen - Hauptbahn - Bestand

in: Verkehrsflächen - allgemeine Verkehrsfläche

Grundstück(e)

1225
Summe:

Ausmaß

511m²
511m²

Katastralgemeinde: 72152 Pörschach am See

M 1 : 1.000

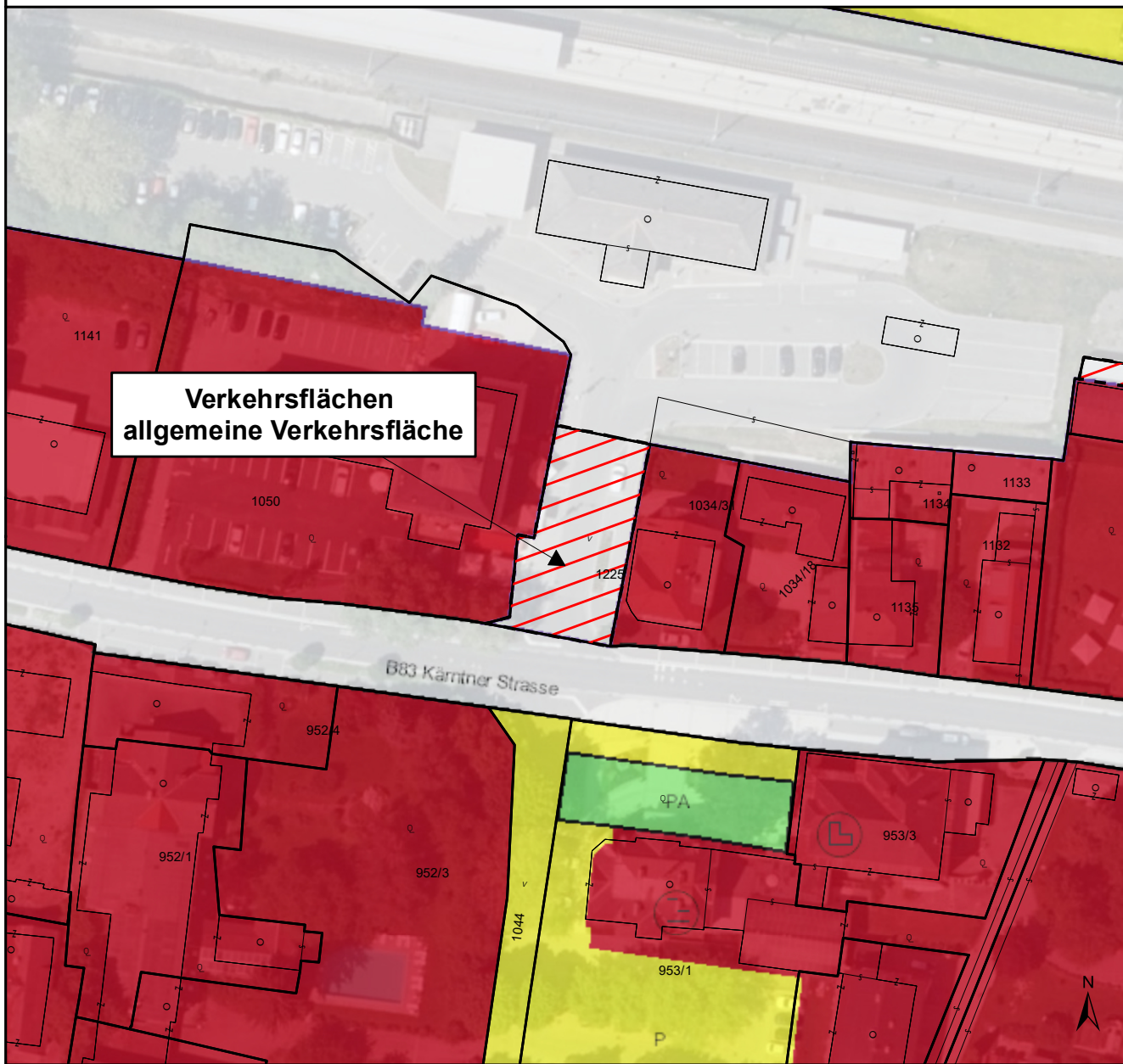

Kundmachung von _____
bis _____
Gemeinderatsbeschluss vom _____
Zahl _____

Genehmigungsvermerk:

