



Gemeinde
Pörschach am Wörther See

Lageplan zur Umwidmung

02a/2023

Umwidmung

von: Grünland - Land- und Forstwirtschaft

in: Bauland - Wohngebiet

Katastralgemeinde: 72152 Pörschach am See

Grundstück(e)

689(T)

Summe:

M 1 : 1.000

Ausmaß

346m²

346m²

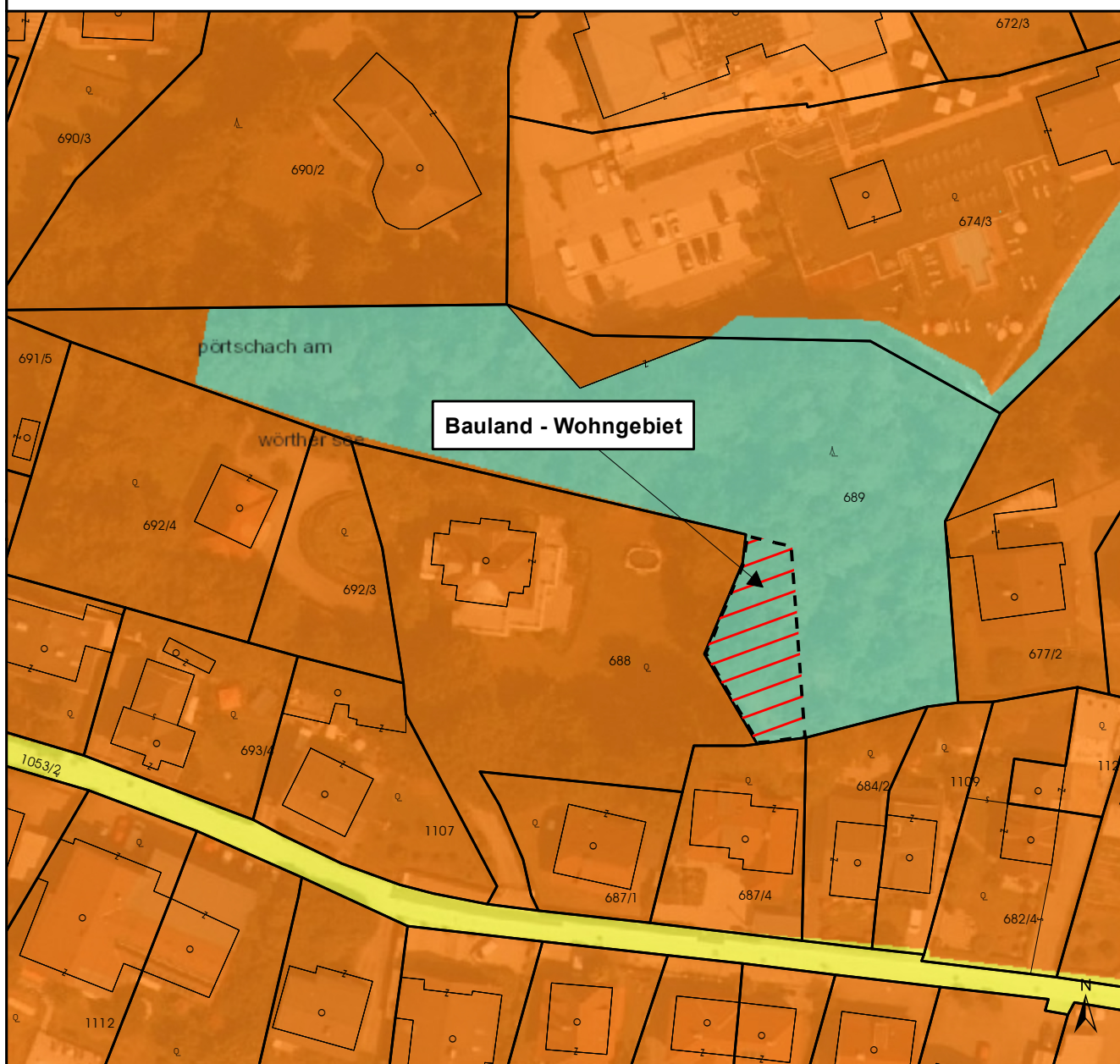

Kundmachung von _____
bis _____
Gemeinderatsbeschluss vom _____
Zahl _____

Genehmigungsvermerk:

DKM-Stand: 10/2023
Völkermarkt, 19.11.2024

Mag. Dr. Silvester Jernej
Ingenieurbüro für Raumplanung und Raumordnung

Griffner Straße 16a
9100 Völkermarkt
T +43 (0) 42 32 / 37 37 5
M +43 (0) 650 / 922 47 37
office@raumplanung-jernej.at
www.raumplanung-jernej.at



Gemeinde
Pörschach am Wörther See

Lageplan zur Umwidmung
02b/2023

Rückwidmung

von: Bauland - Wohngebiet

in: Grünland - Land- und Forstwirtschaft

Katastralgemeinde: 72152 Pörschach am See

Grundstück(e)

689(T)

Summe:

M 1 : 1.000

Ausmaß

346m²

346m²

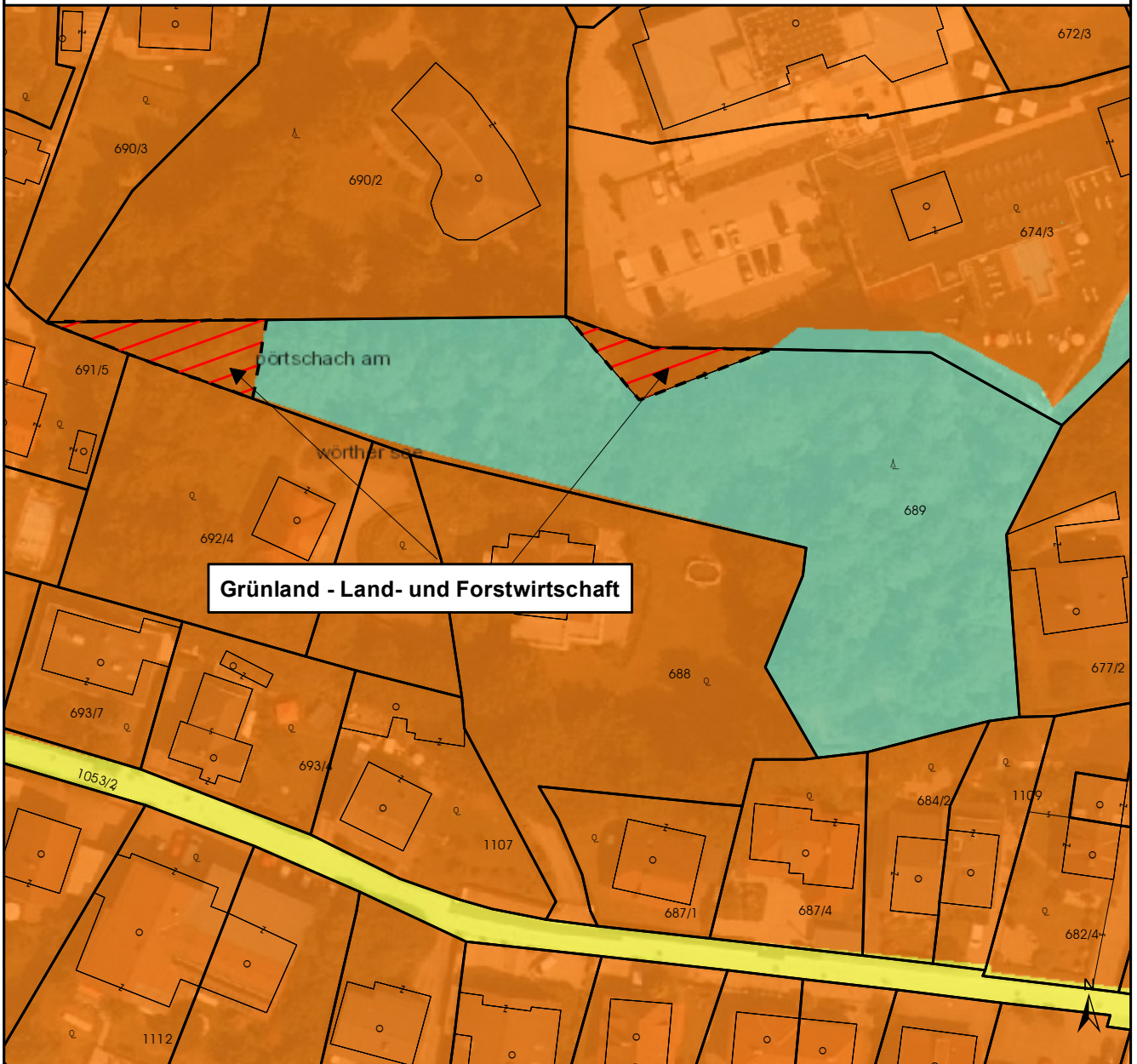

Kundmachung von _____
bis _____
Gemeinderatsbeschluss vom _____
Zahl _____

Genehmigungsvermerk:

DKM-Stand: 10/2023
Völkermarkt, 19.11.2024

Mag. Dr. Silvester Jernej
Ingenieurbüro für Raumplanung und Raumordnung

Griffner Straße 16a
9100 Völkermarkt
T +43 (0) 42 32 / 37 37 5
M +43 (0) 650 / 922 47 37
office@raumplanung-jernej.at
www.raumplanung-jernej.at



Gemeinde
Pörschach am Wörther See

Übersichtsplan zur Umwidmung
02ab/2023

Katastralgemeinde: 72152 Pörschach am See

M 1 : 1.000

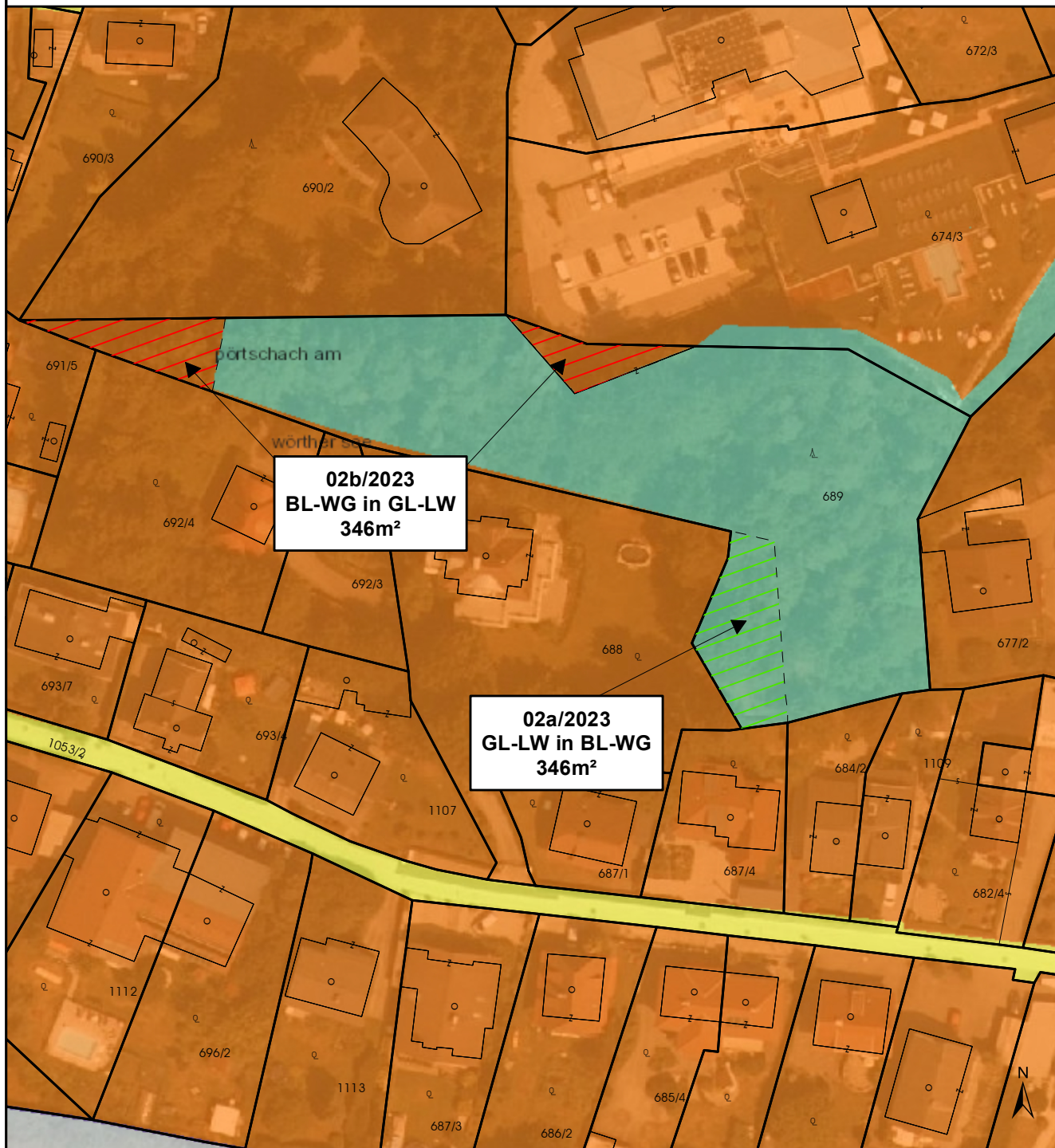

Kundmachung von _____
bis _____
Gemeinderatsbeschluss vom _____
Zahl _____

Genehmigungsvermerk:

DKM-Stand: 10/2023
Völkermarkt, 19.11.2024

Mag. Dr. Silvester Jernej
Ingenieurbüro für Raumplanung und Raumordnung

Griffner Straße 16a
9100 Völkermarkt
T +43 (0) 42 32 / 37 37 5
M +43 (0) 650 / 922 47 37
office@raumplanung-jernej.at
www.raumplanung-jernej.at

