

LAGEPLAN

(4A) (2017)

Lfd. Nr. der Kundmachung, Beschlusstext und Gemeinderatsbeschluss
 Katastralgemeinde
 Grundstück Nr.
 beantragte m², beschlossen m²
 Maßstab
 Gemeinderatsbeschluss in der Sitzung vom

MARIA WÖRTH
 Maria Wörth

443/4

73 m²

34 m²

M 1:200

10. Mai 2023

WÖRTHER SEE

1/1 REP. ÖSTERREICH
 (Land- u. Forstwirtschaftsverw. Wasserbau)
 Parz. Nr. 529/1
 EZ (Einlagezahl) 253

KG 72177 SCHIEFLING AM SEE
 KG 72141 MARIA WÖRTH

Parz. Nr. 968/3

Steinplatter

Holzverbau

170-202A1
 73m² 41.07
 1/2 POLST Erwin
 1/2 POLST Isabella
 Parz. Nr. 443/4
 EZ (Einlagezahl) 117

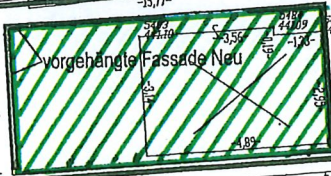

1/2 POLST Erwin
 1/2 POLST Isabella
 Parz. Nr. 443/28
 EZ (Einlagezahl) 164

1/2 POLST Erwin
 1/2 POLST Isabella
 Parz. Nr. 443/16
 EZ (Einlagezahl) 164

Parz. Nr. 443/17

~ 34 m²

L96 WÖRTHERSEE STRASSE

1/1 LAND KÄRNTEN
 (Landesstraßenverwaltung)
 Parz. Nr. 530/8
 EZ (Einlagezahl) 223

Parz. Nr. 969/2

KG 72141 MARIA WÖRTH
 KG 72177 SCHIEFLING AM SEE

Parz. Nr. 702/6

Parz. Nr. 443/3

Parz. Nr. 443/27

Parz. Nr. 443/7

0.2m 2m

20m

Polst Erwin

renzkataster

ad-da. 3537-3-nj symkat

EZ: 3537-3/11

G: Maria Wörth 72 1 41

pl.-Bez: 5117-48/1

= 1 : 200

NATURAUFNAHME

aufgenommen/abgesteckt	am:	19. 9. 2011	von:	tha küh vas
ausgewertet	am:	16. 3. 2012	von:	tha
geprüft	am:	23. 3. 2012	von:	tha luk

VERMESSUNGSKANZLEI

DIPL.-ING. CHRISTIAN MALETZ

A-9500 VILLACH, Richard-Wagner-Str. 7

Z I V I L G E O M E T E R

INGENIEURKONSULENT für VERMESSUNGSWESEN

Tel. 04242/27456-0 * Fax. 04242/27456-25

E-Mail: vermessung@maletz.biz - //www.maletz.biz



LA GEPLAN

4B (2017)

Lfd. Nr. der Kundmachung Be-
gutachtung und Gemeinderats-
beschluß

Gemeinde

Katastralgemeinde

Grundstück Nr.

beantragte m² beschlossen m²

Maßstab

Gemeinderatsbeschluß in der
Sitzung vom

MARIA WÖRTH
Maria Wörth

443/28

25m²

4m²

M 1:200

10. Mai 2023

WÖRTHER SEE

1/1 REP. ÖSTERREICH

(Land- u. Forstwirtschaftsverw. Wasserbau)

Parz. Nr. 529/1

EZ (Einlagezahl) 253

Parz. Nr. 968/3

KG 72177 SCHIEFLING AM SEE
KG 72141 MARIA WÖRTH

KG 72141 MARIA WÖRTH
KG 72177 SCHIEFLING AM SEE

Parz. Nr. 702/8

Parz. Nr. 969/2

Parz. Nr. 702/6

L96 WÖRTHERSEE STRASSE

1/1 LAND KÄRNTEN

(Landesstraßenverwaltung)

Parz. Nr. 530/8

EZ (Einlagezahl) 223

~ 4m²

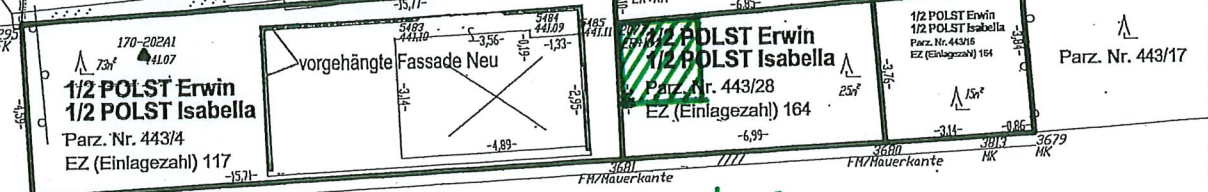



ZEICHNERISCHE-DARSTELLUNG-M=1:500

LAGEPLAN

(2B) (2021)

Lfd. Nr. der Kundmachung, Be-
 gutachtung und Gemeinderats-
 beschluß
 Gemeinde MARIA WÖRTH
 Katastralgemeinde Reifnitz
 Grundstück Nr. 384/1
 beantragte m² beschlossene m²
 35 m² / 35 m²
 Maßstab M 1:500
 Gemeinderatsbeschluß in der
 Sitzung vom 10.05.2023

MARIA WÖRTH
 Reifnitz
 384/1
 35 m² / 35 m²
 M 1:500
 10.05.2023

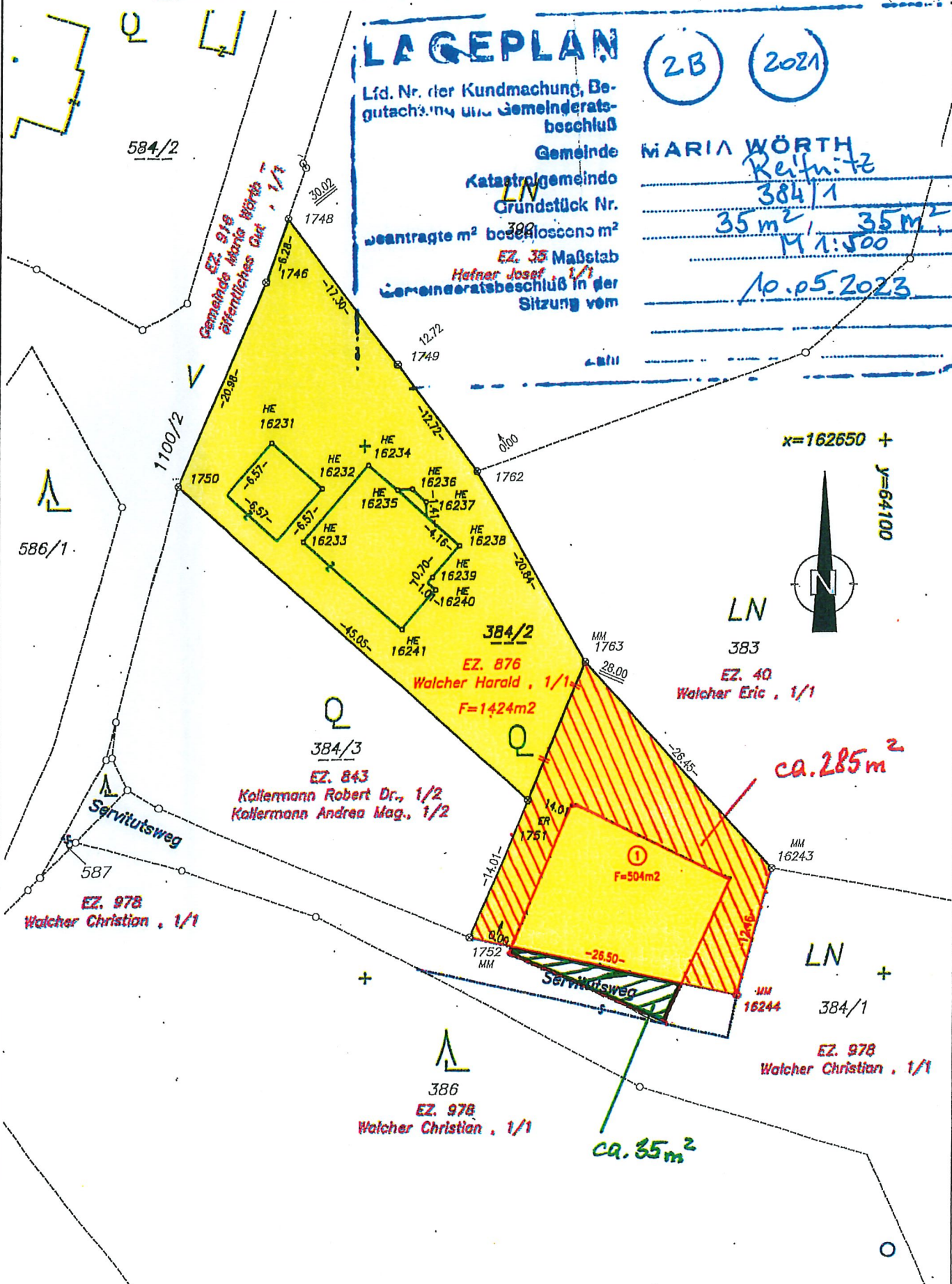

x=162650 +
 y=64100



LN

383

EZ. 40

Walcher Eric, 1/1

LN

384/1

EZ. 978

Walcher Christian, 1/1

386

EZ. 978

Walcher Christian, 1/1



Basiskarten

LAND  KÄRNTEN

KAGIS

Erstellt am: 10.11.2024 von:

LAZEPPLAN

5

Maßstab: 1:500

Lfd. Nr. der Kundmachung, Beauftragter und Gemeinderatsbeschuß

Gemeinde

Katastralgemeinde

Grundstück Nr.

entragte m² geschlosseno m²

Maßstab

Genehmigungsbeschuß in der Sitzung vom

zahl

MARIA WÖRTH
Maria Wörth

97/3

6 m² 6 m²

M 1:500

10.05.2023

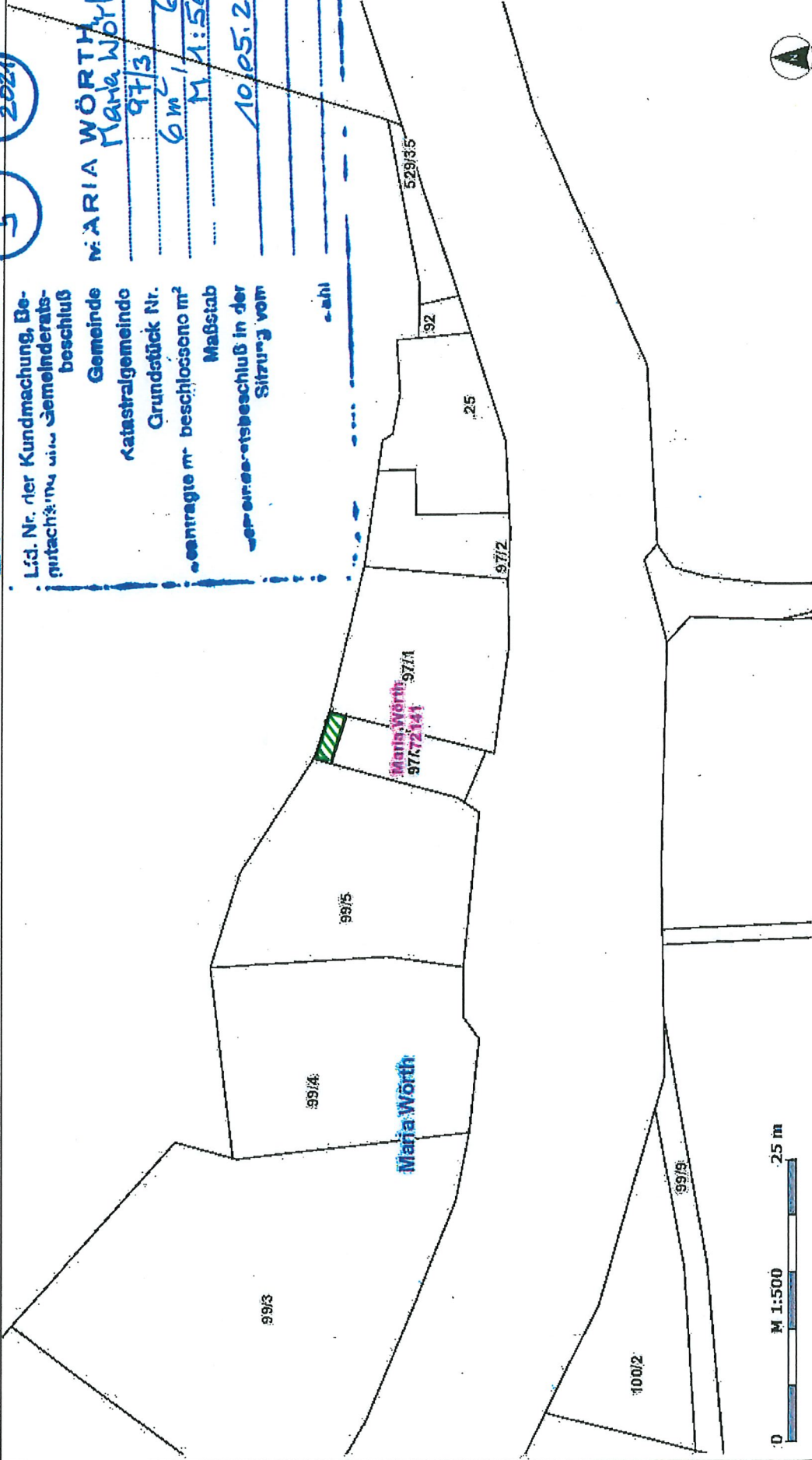

KAGIS Standard Ausgabe: Es wird keine Gewähr für die Richtigkeit und Vollständigkeit der angebotenen Informationen übernommen.

Amt der Kärntner Landesregierung
web: <http://www.kagis.ktn.gv.at>
email: kagis@ktn.gv.at

LA GEPLAN

Lfd. Nr. der Kundmachung, Be-
gründung und Gemeinderats-
beschluss

Gemeinde
katastralgemeinde

Grundstück Nr.

entragene m² beschlossene m²

Maßstab

Gemeinderatsbeschluss in der
Sitzung vom

WÖRTHNERSEE

7A

2021

M. ARIA WÖRTH

Marie Wörth

99/3

42 m² / 42 m²

M 1:500

10.05.2023

 UMWIDMUNG
GRÜNLAND > KABINENBAU

 RÜCKWIDMUNG
GRÜNLAND > ERHOLUNGSFLÄCHE

 BESTEHENDE PUNKTWIDMUNG

GST.NR. 99/3:
Grundstücksfläche 824 m²
Punktwidmung NEU: 73,5 m²

Rückwidmung: 16 m²

Umwidmung: 41,5 m²

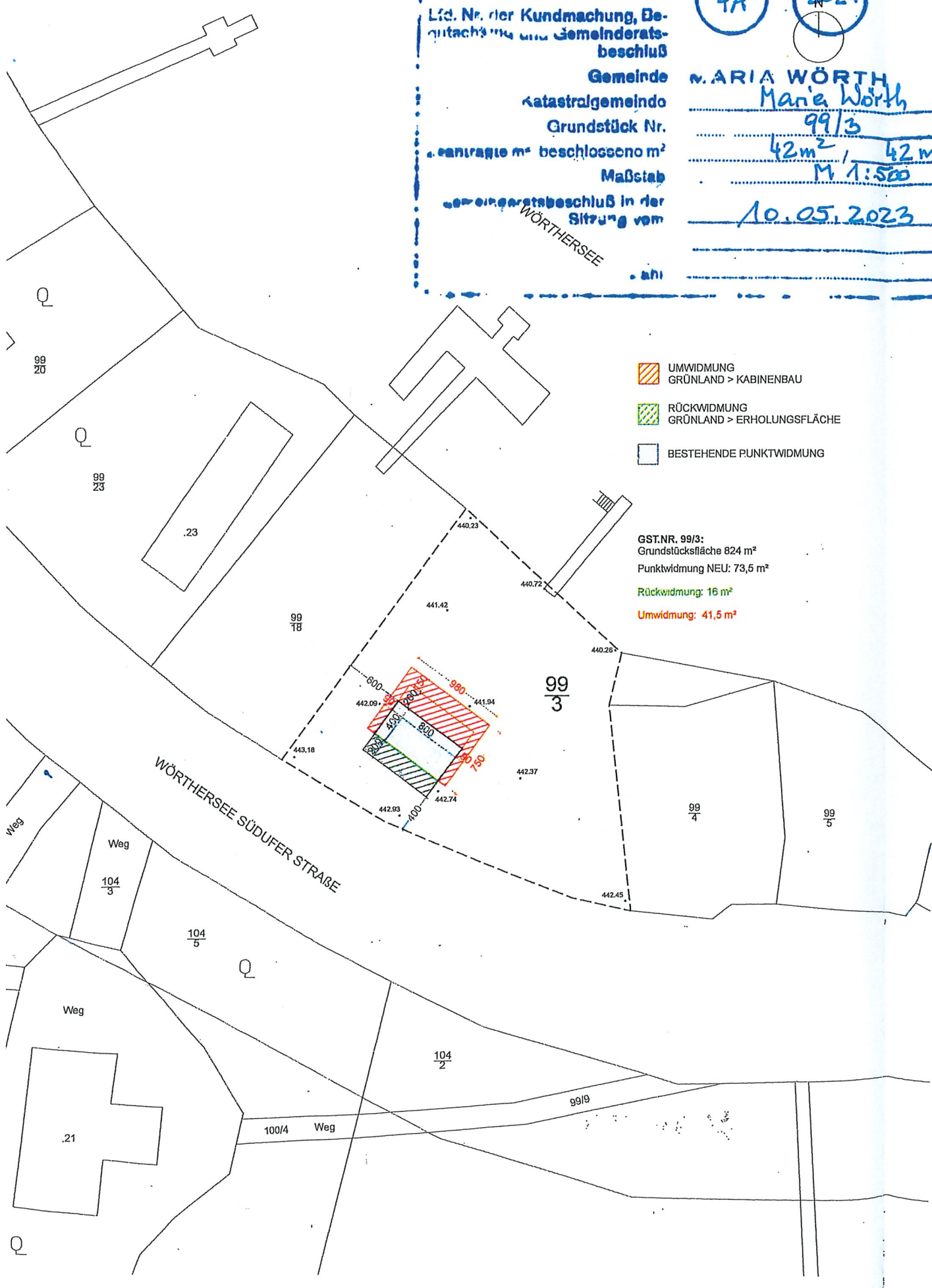

Basiskarten

LAND  KÄRNTEN
KAGIS

Erstellt am: 22.03.2022 von:

Maßstab: 1:500

 ~ ca. 145 m²

529/9

529/10

529/88
Maria Wörth

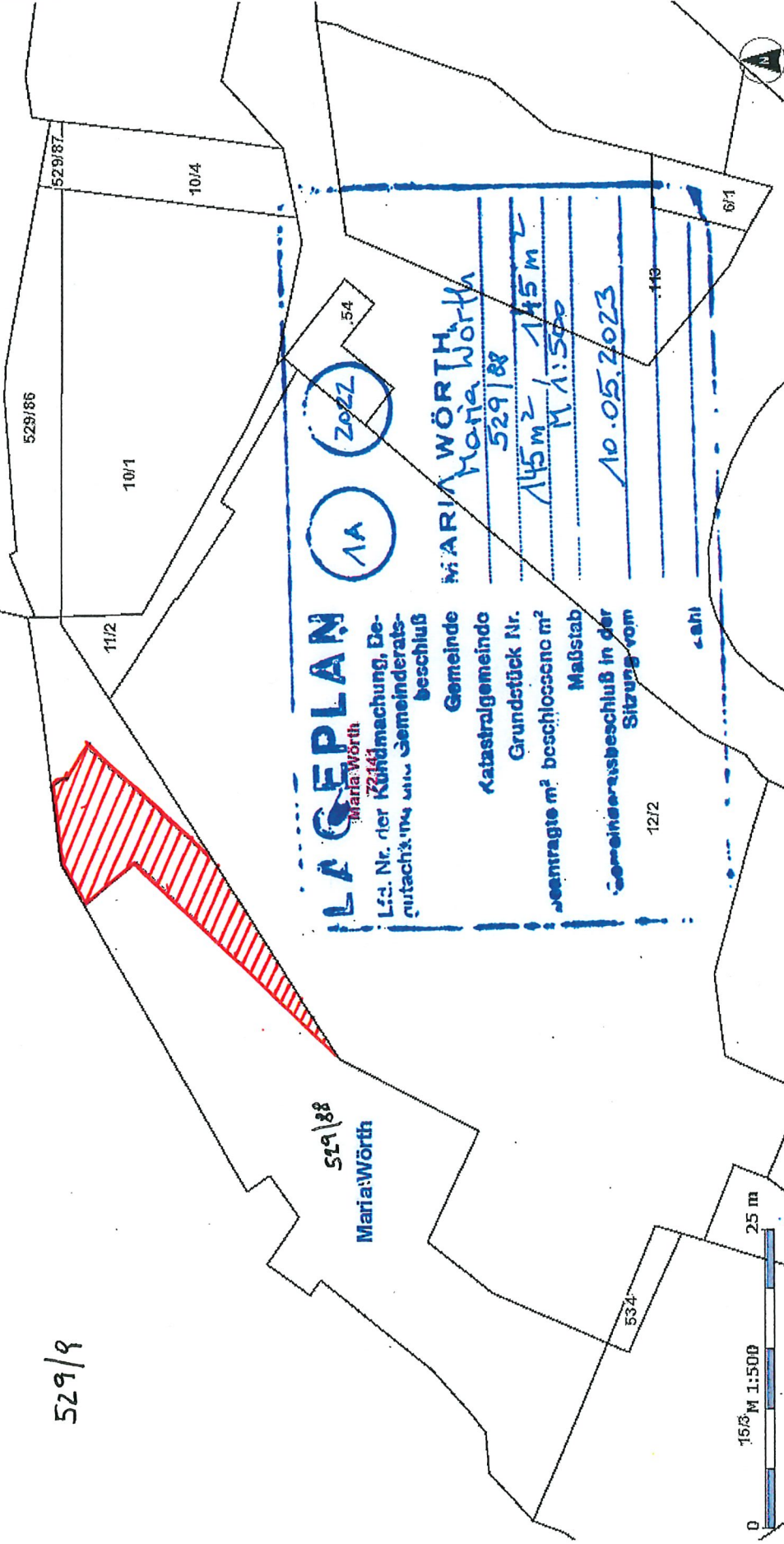

0 150 M 1:500 250 M

KAGIS Standard Ausgabe. Es wird keine Gewähr für die Richtigkeit und Vollständigkeit der angebotenen Informationen übernommen.

Amt der Kärntner Landesregierung
web: <http://www.kagis.ktn.gv.at>
email: kagis@ktn.gv.at

Basiskarten

LAND  KÄRNTEN
KAGIS

Erstellt am: 22.03.2022 von:

Maßstab: 1:500

 ~ ca 50m²

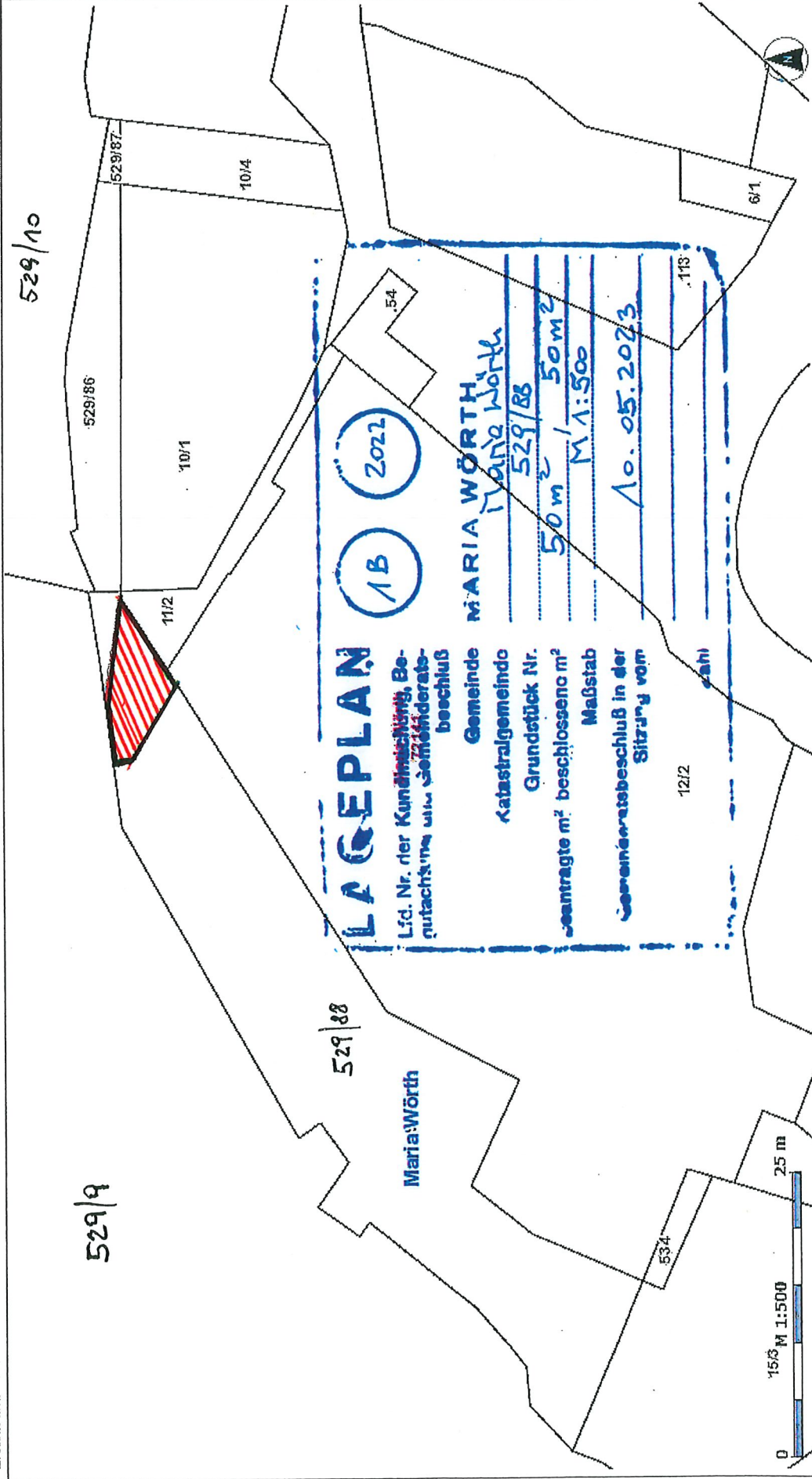

LA GEPLAN

Lfd. Nr. der **Kunstmischungs-, Be-**
nutzungs- und Gemeinderats-
beschluss

Gemeinde MARIA WÖRTH

Katastralgemeinde
Grundstück Nr. **529/88**

beantragte m² beschlossene m²
50m² / 50m²

Maßstab
M 1:500

Gemeinderatsbeschluss in der
Sitzung vom **10.05.2023**

KAGIS Standard Ausgabe: Es wird keine Gewähr für die Richtigkeit und Vollständigkeit der angebotenen Informationen übernommen.

Amt der Kärntner Landesregierung
web: <http://www.kagis.ktn.gv.at>
email: kagis@ktn.gv.at

Ca. 15 m²

Basiskarten

LAND KÄRNTEN
KAGIS

Erstellt am: 22.03.2022 von:

Maßstab: 1:500

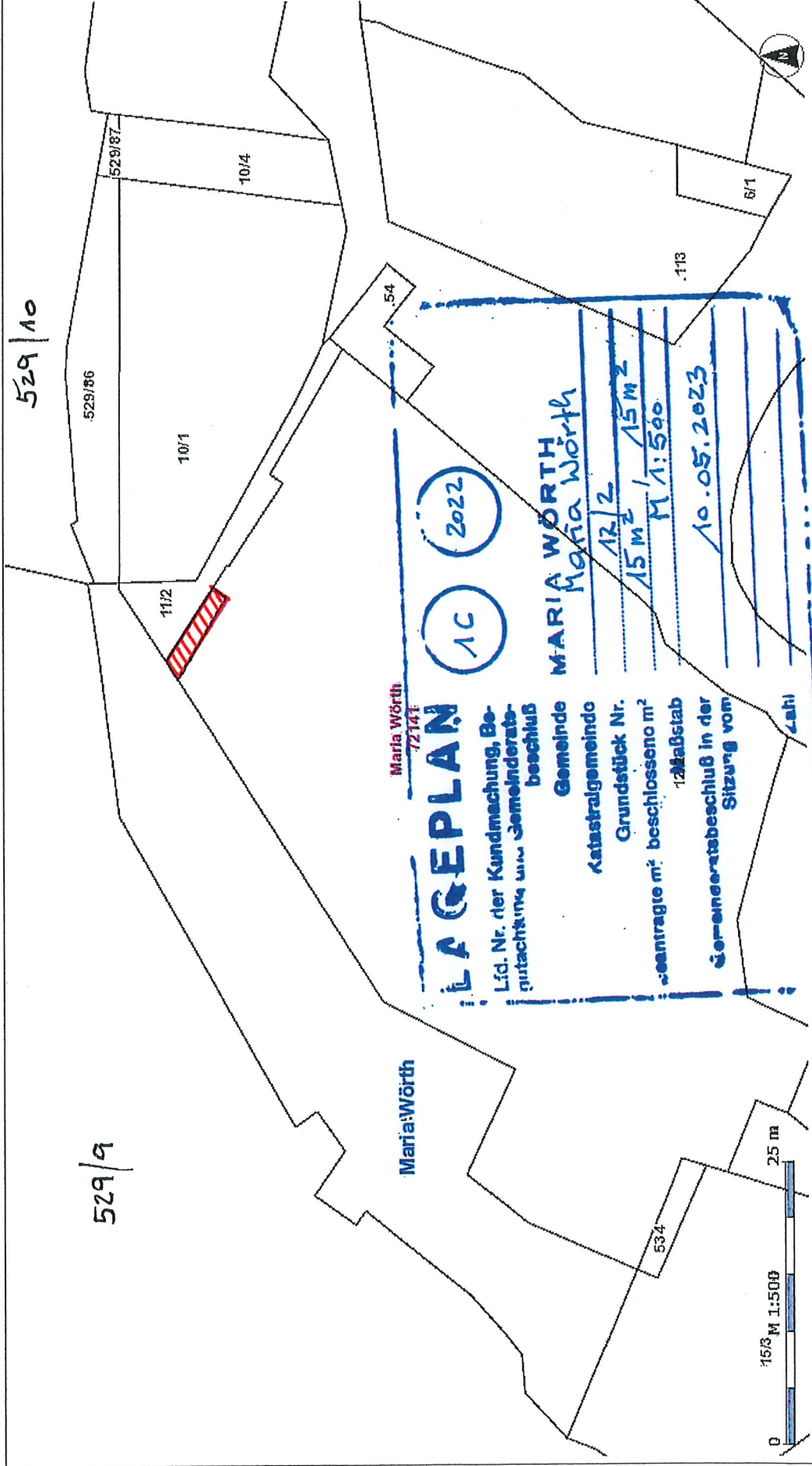

KAGIS Standard Ausgabe: Es wird keine Gewähr für die Richtigkeit und Vollständigkeit der angebotenen Informationen übernommen.

Amt der Kärntner Landesregierung
web: <http://www.kagis.ktn.gv.at>
email: kagis@ktn.gv.at

