

6/2019

LA GEPLAM

Basiskarten



Land Nr der Kundmachung, De-
finitions- und Gemeinderats-
beschluss

Erstellt am: 07.08.2019 von:

Maßstab: 1:500

Genehmigt mit Bescheid vom 06. JULI 2022

Zl. 3Ro- 74-1/1-2022
Amt der Kärntner Landesregierung

Land KÄRNTEN
KAGIS 2019

Gemeinde MARIA WÖRTH

Katastralgemeinde Maria Wörth

Grundstück Nr. 443/31

Fläche: 60m²

Maßstab: 1:500

443/25

Maßstab: 443/24

Sitzungsbeschluss in der

Sitzung vom

21.10.2021

443/10

443/22

443/26

443/31

443/20

443/30

443/19

443/18

Maria Wörth

Maria Wörth

72141

25 m

M 1:500

445/2

443/10

443/22

443/26

443/31

443/20

443/30

443/19

443/18

Maria Wörth

Maria Wörth

72141

25 m

M 1:500

445/2

443/10

443/22

443/26

443/31

443/20

443/30

443/19

443/18

Maria Wörth

Maria Wörth

72141

25 m

M 1:500

445/2

443/10

443/22

443/26

443/31

443/20

443/30

443/19

443/18

Maria Wörth

Maria Wörth

72141

25 m

M 1:500

445/2

443/10

443/22

443/26

443/31

443/20

443/30

443/19

443/18

Maria Wörth

Maria Wörth

72141

25 m

M 1:500

445/2

443/10

443/22

443/26

443/31

443/20

443/30

443/19

443/18

Maria Wörth

Maria Wörth

72141

25 m

M 1:500

445/2

443/10

443/22

443/26

443/31

443/20

443/30

443/19

443/18

Maria Wörth

Maria Wörth

72141

25 m

M 1:500

445/2

443/10

443/22

443/26

443/31

443/20

443/30

443/19

443/18

Maria Wörth

Maria Wörth

72141

25 m

M 1:500

445/2

443/10

443/22

443/26

443/31

443/20

443/30

443/19

443/18

Maria Wörth

Maria Wörth

72141

25 m

M 1:500

445/2

443/10

443/22

443/26

443/31

443/20

443/30

443/19

443/18

Maria Wörth

Maria Wörth

72141

25 m

M 1:500

445/2

443/10

443/22

443/26

443/31

443/20

443/30

443/19

443/18

Maria Wörth

Maria Wörth

72141

25 m

M 1:500

445/2

443/10

443/22

443/26

443/31

443/20

443/30

443/19

443/18

Maria Wörth

Maria Wörth

72141

25 m

M 1:500

445/2

443/10

443/22

443/26

443/31

443/20

443/30

443/19

443/18

Maria Wörth

Maria Wörth

72141

25 m

M 1:500

445/2

443/10

443/22

443/26

443/31

443/20

443/30

443/19

443/18

Maria Wörth

Maria Wörth

72141

25 m

M 1:500

445/2

443/10

443/22

443/26

443/31

443/20

443/30

443/19

443/18

Maria Wörth

Maria Wörth

72141

25 m

M 1:500

445/2

443/10

443/22

443/26

443/31

443/20

443/30

443/19

443/18

Maria Wörth

Maria Wörth

72141

25 m

M 1:500

445/2

443/10

443/22

443/26

443/31

443/20

443/30

443/19

443/18

Maria Wörth

Maria Wörth

72141

25 m

M 1:500

445/2

443/10

443/22

443/26

443/31

443/20

443/30

443/19

443/18

Maria Wörth

Maria Wörth

72141

25 m

M 1:500

445/2

443/10

443/22

443/26

443/31

443/20

443/30

443/19

443/18

Maria Wörth

Maria Wörth

72141

25 m

M 1:500

445/2

443/10

443/22

443/26

443/31

443/20

443/30

443/19

443/18

Maria Wörth

Maria Wörth

72141

25 m

M 1:500

445/2

443/10

LAGEPLAN

2019

Mit. Nr. der Kundmachung, Beschluss- und Gemeinderatsbeschluss
 Gemeinde M. A. W. R. T. H.
 Katastralgemeinde Reinfnitz
 Grundstück Nr. 1006/17
 beantragte m² bebaubare Fläche 27 m²
 Maßstab 1:500
 Gemeinderatsbeschluss in der Sitzung vom 21.10.2021

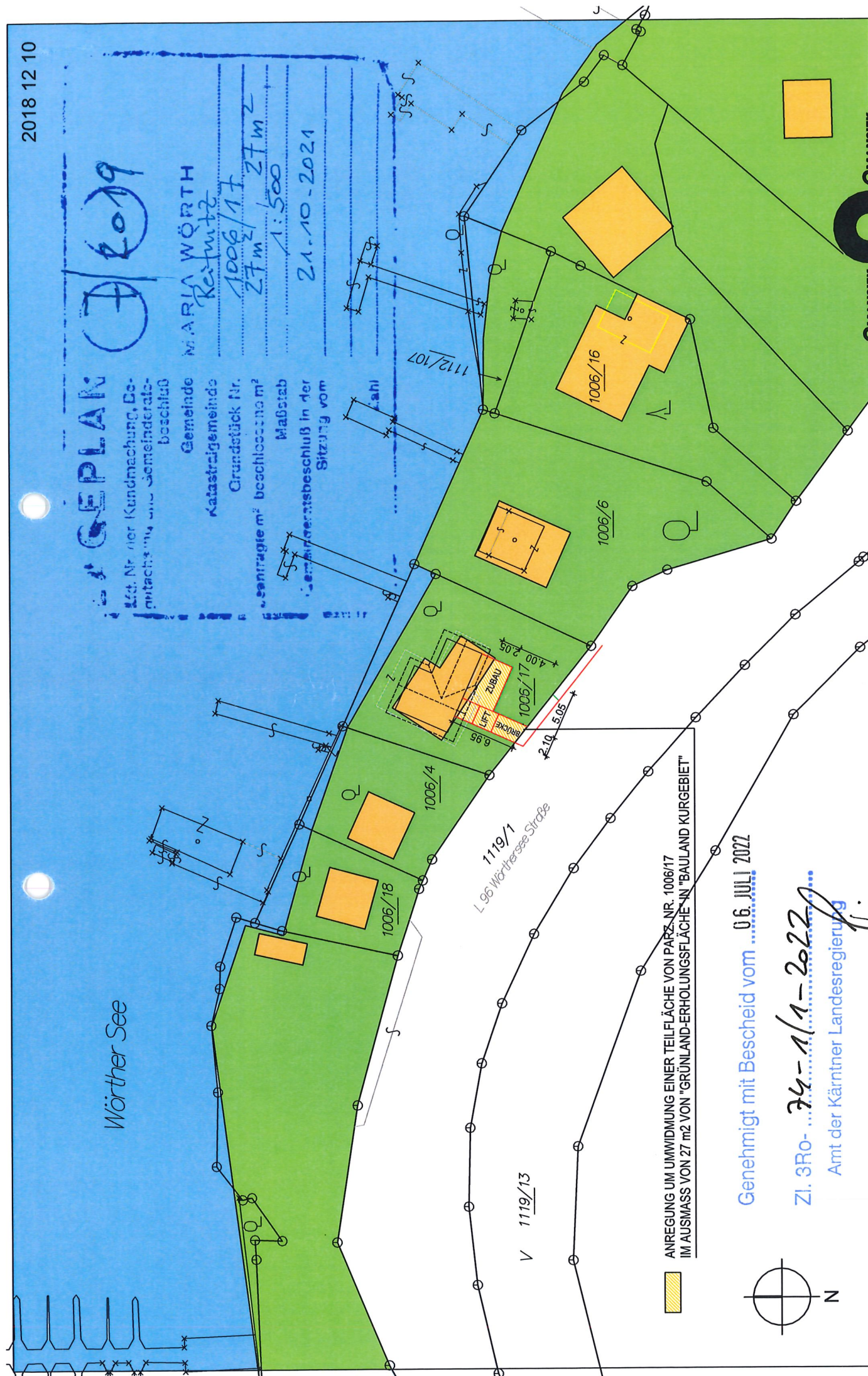

ANREGUNG UM UMWIDMUNG EINER TEILFLÄCHE VON PARZ.-NR. 1006/17 IM AUSMASS VON 27 m² VON "GRÜNLAND-ERHOLUNGSFLÄCHE" IN "BAULAND KURGEBIET"

Genehmigt mit Bescheid vom 06. JULI 2022

Zl. 3Ro-... 74-1/1-2022
 Amt der Kärntner Landesregierung



SEEHAUS ING JOHANNA MENZEL
 PARZ. NR. 1006/17, KG 72158 REINFNITZ

LAGEPLAN M 1/500

DI HARALD OMANSEK
 STAATLICH BEFUGTER UND BEEDETER ZIVILTECHNIKER, A-9020 ALAUFNURT, RIZZISTR. 14,
 TEL.: 0463 / 51 57 51-0, FAX: 0463 / 51 43 85, E-MAIL: OMANSEK@OMANSEK.AT ARCHITEKT

8/2019

Basiskarten

LEITPLAN

LAND KÄRNTEN

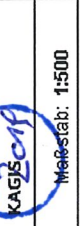

Erstellt am: 08.08.2019 von:

Genehmigt mit Bescheid vom 06. JULI 2022

Zl. 3Ro-74-1/1-2022

Amt der Kärntner Landesregierung

Lfd. Nr. der Kundmachung, Be-
gründung und Gemeinderats-

beschl. 463 *5462 95881
 Gemeinde M. MÄRIA WÖRTH
 Katastralgemeinde Reinitz
 Grundstück Nr. 1112/28
 Gesamtfläche 15 m²
 Maßstab M 1:500
 21.10.2021

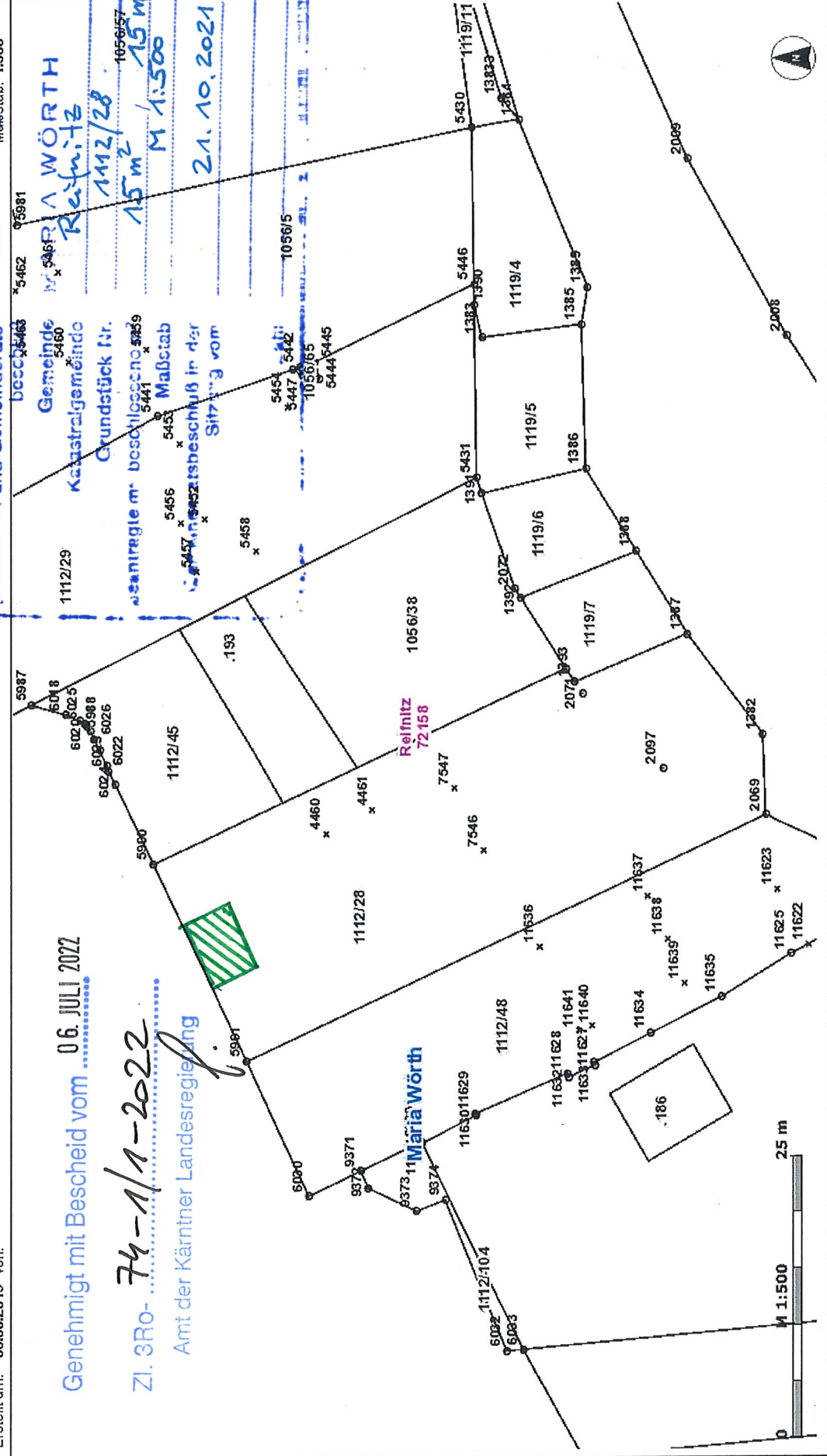

KAGIS Standard Ausgabe: Es wird keine Gewähr für die Richtigkeit und Vollständigkeit der angebotenen Informationen übernommen.

Amt der Kärntner Landesregierung
web: <http://www.kagis.ktn.gv.at>
email: kagis@ktn.gv.at

Basiskarten

LA GEPLAN
Land Kärnten
KAGIS
Lfd. Nr. der Kundmachung, De-
zuteilung und Gemeinderats-
beschluss



Erstellt am: 08.08.2019 von:

Maßstab: 1:500

Genehmigt mit Bescheid vom 06. JULI 2022

Zl. 3Ro-74-1/1-2022
Amt der Kärntner Landesregierung

MARIA WÖRTH
Reifnitz
413/18
275 m² / 275 m²
M 1:500
21.10.2021

Gemeinde
Katastralgemeinde
Grundstück Nr.
beantragte m² beschlossene m²
Maßstab
Gemeinderatsbeschluss in der
Sitzung vom

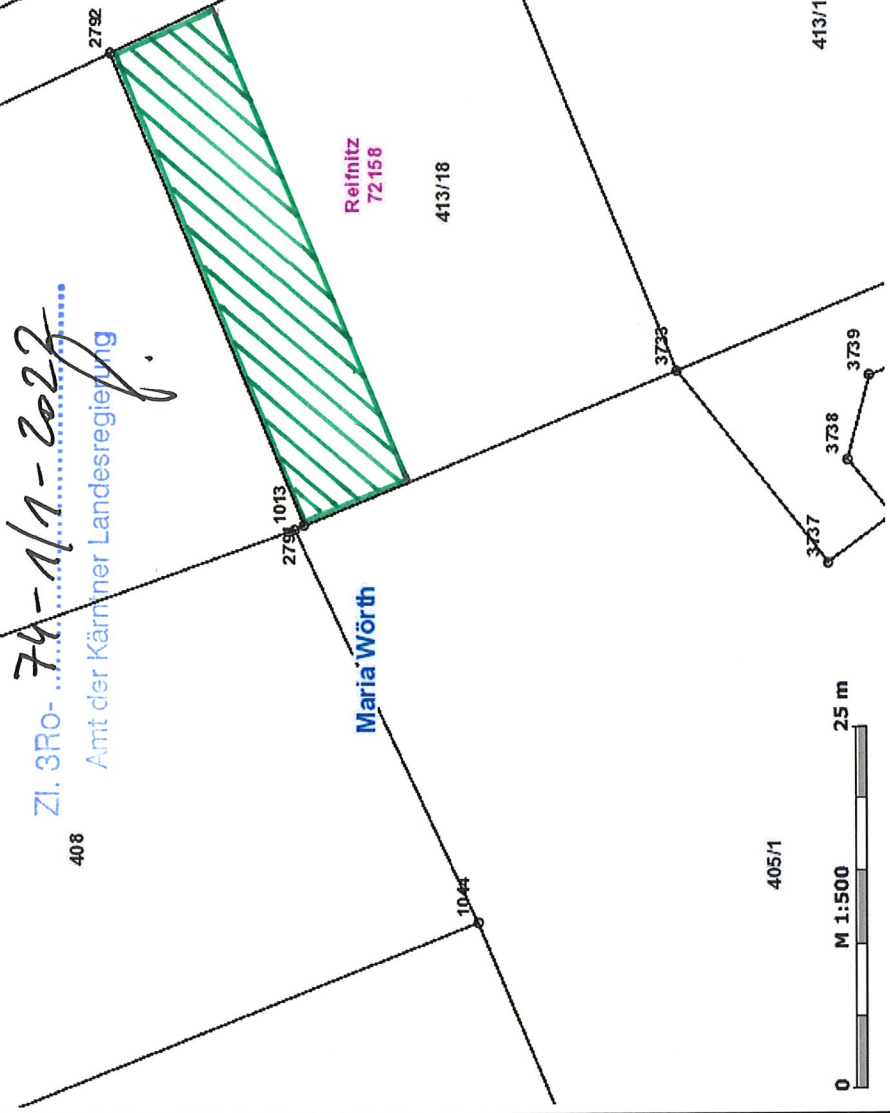

KAGIS Standard Ausgabe: Es wird keine Gewähr für die Richtigkeit und Vollständigkeit der angebotenen Informationen übernommen.

Amt der Kärntner Landesregierung
web: <http://www.kagis.ktn.gv.at>
email: kagis@ktn.gv.at

Vermessungsamt Klagenfurt
8. Mai Strasse 47/4
9013 Klagenfurt

Land Kärnten
Gerichtsbezirk Klagenfurt
Katastralgemeinde Reifnitz
Nr. der K.G. 72158

GZ A 340/96

Plankonzept 1:1000



LA GEPLAN

L.d. Nr. der Kundmachung, De-
nutachtung und Gemeinderats-
beschluss

Gemeinde

MARIA WÖRTH
Reifnitz

Katastralgemeinde

Grundstück Nr.

1029 m² / 1029 m²

Maßstab

Gemeinderatsbeschluss Wörther See

Sitzung vom 21. 10. 2021

Wörther See

1112

4



Genehmigt mit Bescheid vom 6. JULI 2022

Zl. 3R0- 74-1/1-2022

Amt der Kärntner Landesregierung

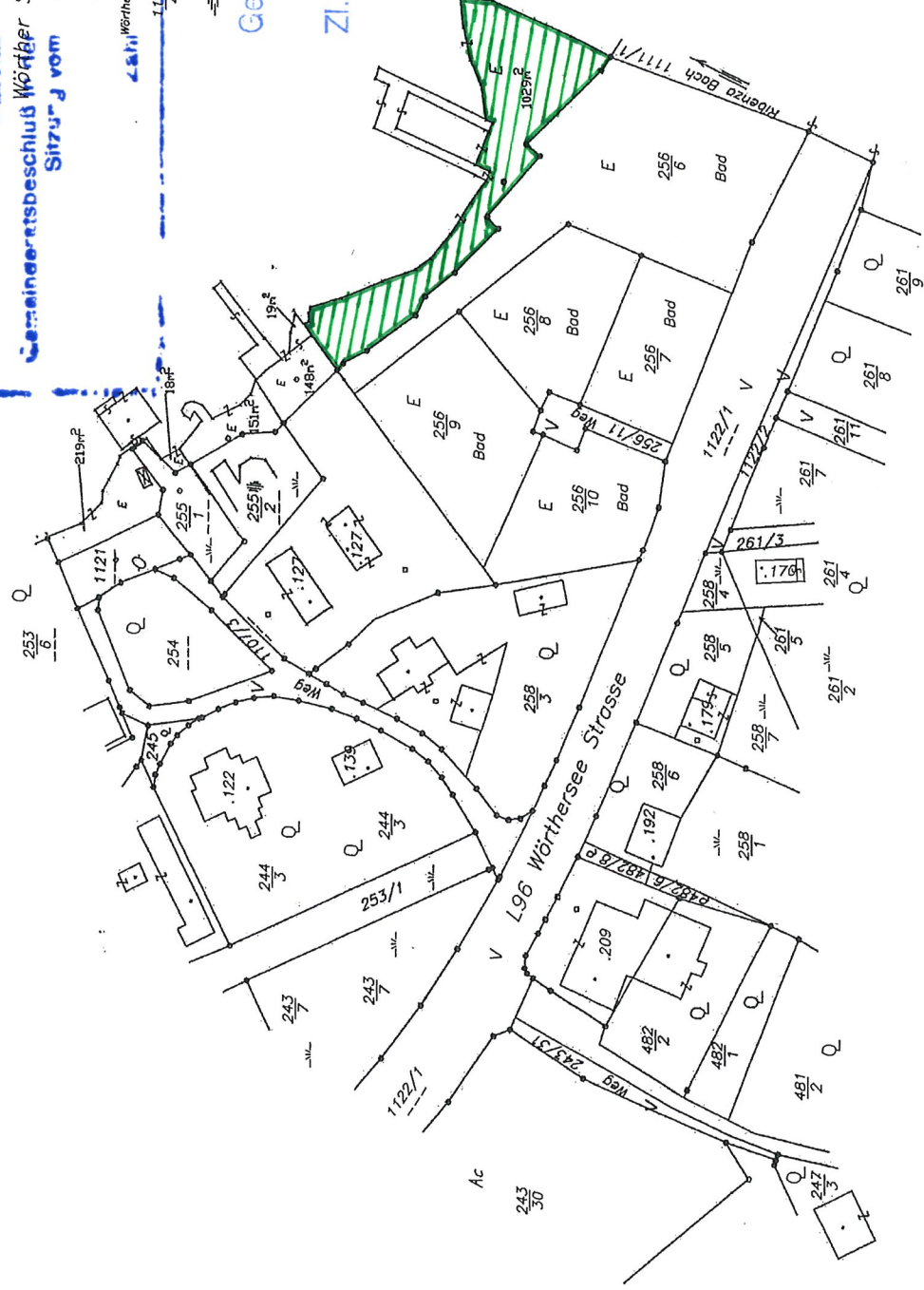

Klagenfurt am 1999-04-27

Erstellt am: 25.06.2020 von:

LA GEPLAN

Maßstab 1:500

2020

Genehmigt mit Bescheid vom 06. JULI 2022

Zl. 3R0- 74-1/1-2022

Amt der Kärntner Landesregierung

Lfd. Nr. der Kundmachung, De-
mitteilung und Gemeinderats-
beschluss

Gemeinde MARIA WÖRTH
Reinnitz

Katastralgemeinde
Grundstück Nr. 1112/114

beantragte m² beschlossene m² 244 m² / 244 m²

Maßstab M 1:500

Gemeinderatsbeschluss in der
Sitzung vom 21. 10. 2021

s. a.H)

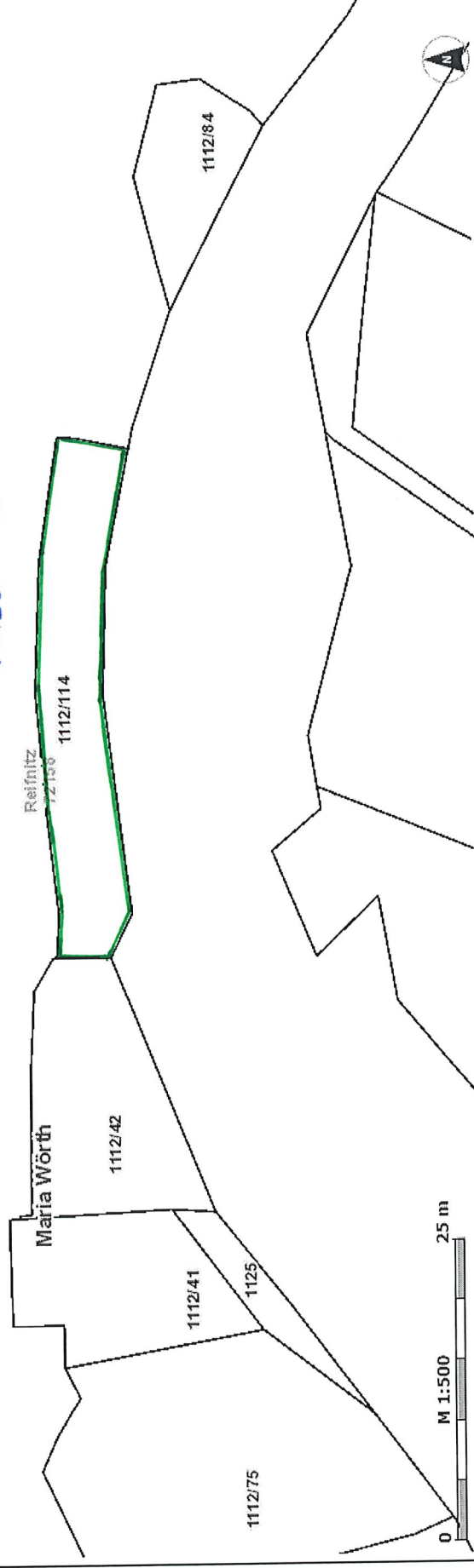

KAGIS Standard Ausgabe: Es wird keine Gewähr für die Richtigkeit und Vollständigkeit der angebotenen Informationen übernommen.

Amt der Kärntner Landesregierung
web: <http://www.karnten.gv.at>
email: kagis@km.gv.at



VERMESSUNGSKANZLEI
Kraschl & Schmuck ZT GmbH
 9020 Klagenfurt, Sterneckst. 25/1/4
 www.ks-vermessung.at, office@ks-vermessung.at
 +43 676 / 66 22 044 +43 676 / 43 52 998

GZ.: 463/19
 Kat.Gem.: 72158 Reifnitz
 Ger.Bez.: Klagenfurt

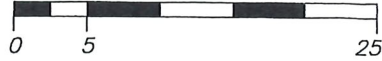

1:500 NATURAUFNAHME

LAGEPLAN

4 2020

Lfd. Nr. der Kundmachung, Be-
 gutachtung und Gemeinderats-
 beschluß

Gemeinde **MARIA WÖRTH**
 Katastralgemeinde **Reifnitz LN**

Grundstück Nr.
 beantragte m² beschlossen m²

49
 244 m² 62/2 244 m²

Maßstab
 Gemeinderatsbeschluß in der
 Sitzung vom

M 1:500
 21.10.2021

+ Y=63550m
 + X=164150m

Genehmigt mit Bescheid vom **06. JULI 2022**

Zl. 3Ro- **74-1/1-2022**
 Amt der Kärntner Landesregierung

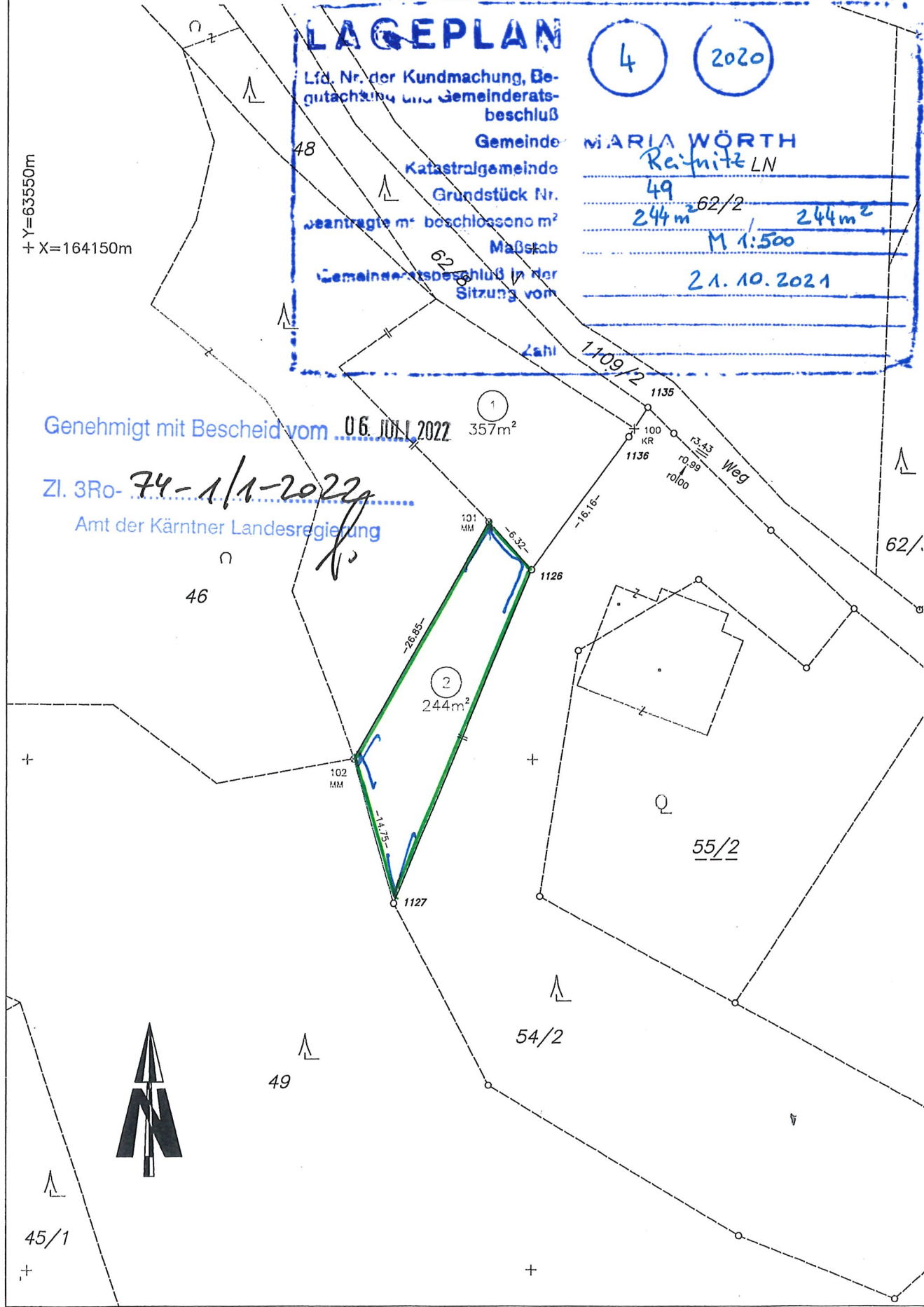

45/1

LAGEPLAN 1:500

PARZ. NR. 812/12 - KG: 72158 REIFNITZ

LAGEPLAN

7 2020

Lfd. Nr. der Kundmachung, Begutachtung und Gemeinderatsbeschuß

Gemeinde MARIA WÖRTH

Katastralgemeinde Reifnitz

Grundstück Nr. 812/12

beantragte m²: 200 m² beschlossene m²: 200 m²

Maßstab M 1:500

Gemeinderatsbeschuß in der Sitzung vom 16.12.2021

Zahl

06. JULI 2022

Genehmigt mit Bescheid vom 283/1

Zl. 3Ro- 74-1/1-2022

Amt der Kärntner Landesregierung

GEMEINDEAMT MARIA WÖRTH
in Reifnitz / Wörthersee
Eing.: 19. Mai 2020
Zahl: 829 Blg.:

HAUS (2 STÖCKIG)
CA. 196m² (brutto)

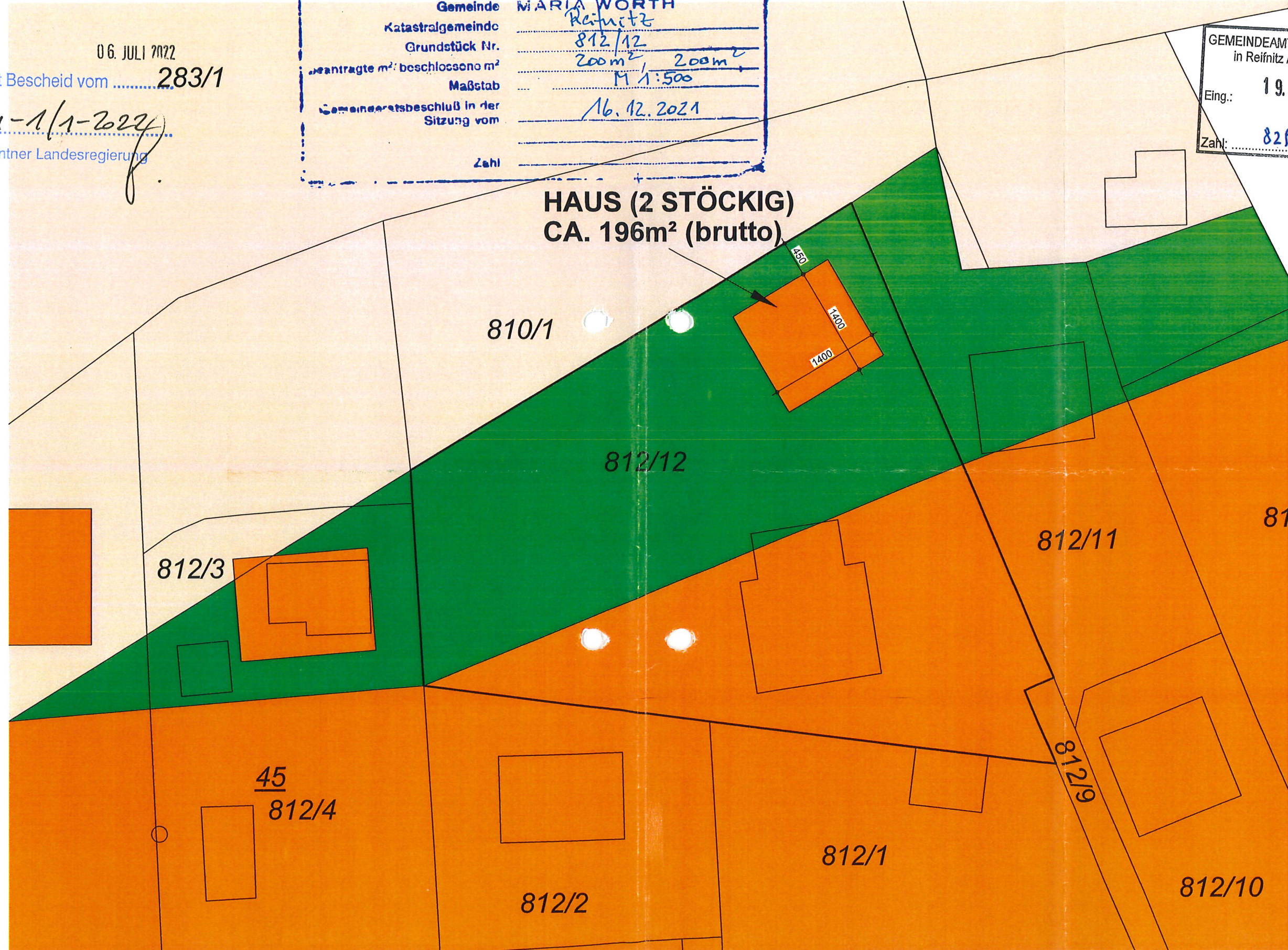

- GRÜNLAND - FÜR LAND U. FORSTW.
- GRÜNLAND - ERHOHLUNGSFLÄCHE
- BAULAND - KURGEBIET

LAGEPLAN

8 2020

Lfd. Nr. der Kundmachung, Beauftragung und Gemeinderatsbeschluss

Gemeinde MARIA WÜRTH

Katastralgemeinde Reifnitz

SCHATTENLINIE
ORIENTIERUNG
SIEHE ANSICHTEN

1057/33

48 m² / 48 m²

M 1:200

beantragte m² beschlossene m²

Maßstab

GRENZE PUNKTWIDMUNG
16.12.2021

ABSTANDSFLÄCHE 510 m² Gemeinderatsbeschluss in der Sitzung vom

Genehmigt mit Bescheid vom 06. JULI 2022

Zl. 3Ro- 74-1/1-2022

Amt der Kärntner Landesregierung

