



**Marktgemeinde
Maria Saal**

**Aufhebung Aufschließungsgebiet
A01/A3/2024/Beschluss**

Aufhebung Aufschließungsgebiete

Grundstück(e)

Ausmaß

284(T)

1.560m²



Teilbereich A101/2011

Summe:

1.560m²

Katastralgemeinde: 72169 St. Michael am Zollfeld

M 1 : 1.000

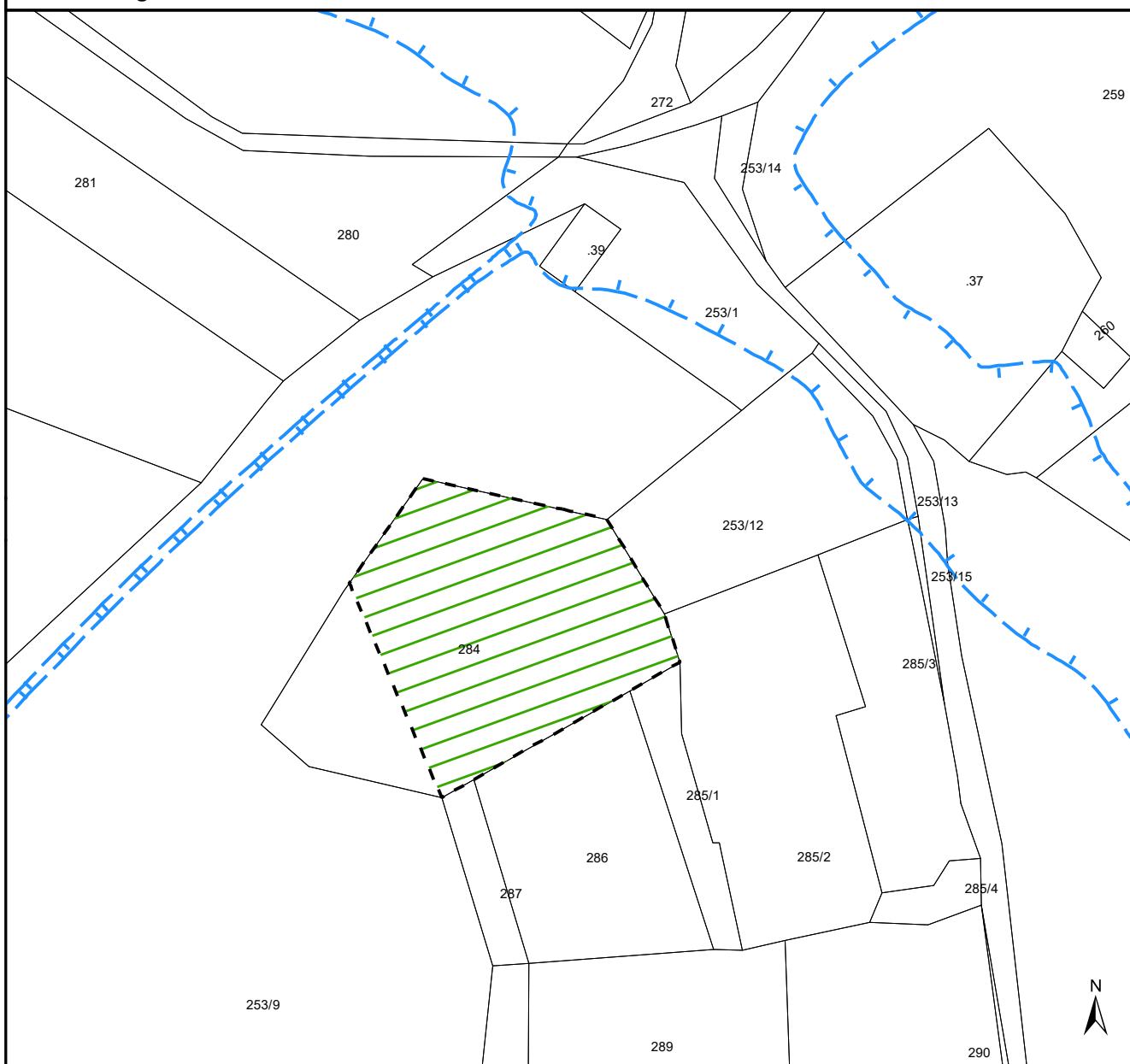

Kundmachung von 16.10.2024

bis 13.11.2024

Gemeinderatsbeschluss vom 26.11.2025

Zahl: 004-1/5/2025/GR

Genehmigungsvermerk:

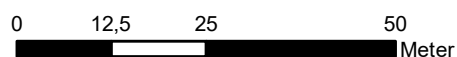

DKM-Stand: 10/2023
Völkermarkt, 25.11.2025



Mag. Dr. Silvester Jernej
Ingenieurbüro für Raumplanung und Raumordnung

Griffner Straße 16a
9100 Völkermarkt
T +43 (0) 42 32 / 37 37 5
M +43 (0) 650 / 922 47 37
office@raumplanung-jernej.at
www.raumplanung-jernej.at

