



**Marktgemeinde
Maria Saal**

Lageplan zur Umwidmung

01/2024

Rückwidmung

von: Bauland - Dorfgebiet - Aufschließungsgebiet

in: Grünland - Land- und Forstwirtschaft

Grundstück(e)

284(T)
253/9(T)
.39
253/1(T)
Summe:

Ausmaß

425m²
490m²
82m²
710m²
1.707m²

Katastralgemeinde: 72169 St. Michael am Zollfeld

M 1 : 1.000

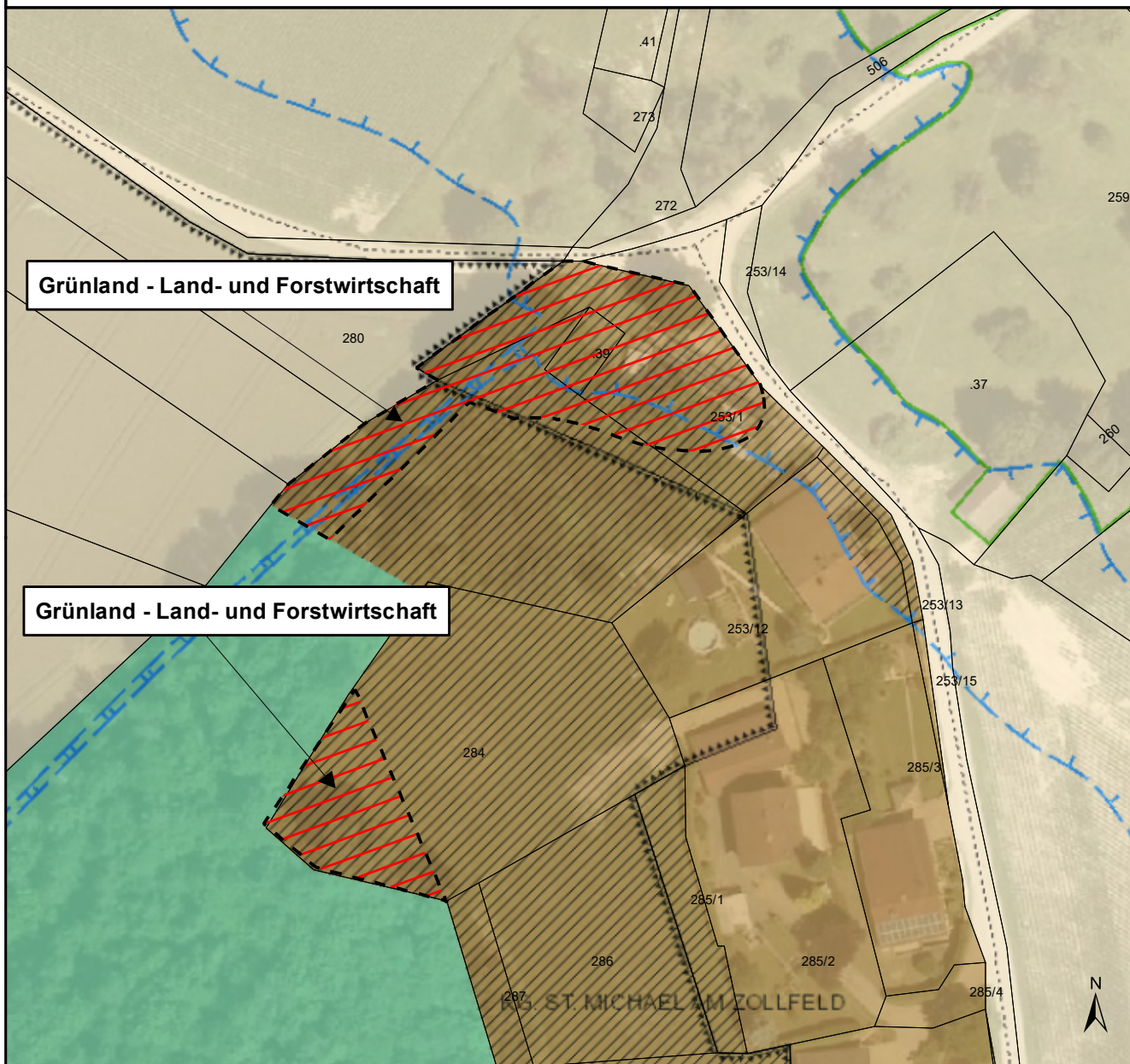

Kundmachung von 27.05.2024

bis 24.06.2024

Gemeinderatsbeschluss vom 30.09.2024

Zahl 004-1/4/2024/GR

Genehmigungsvermerk:

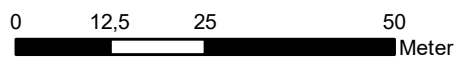

DKM-Stand: 10/2023
Völkermarkt, 26.09.2024



Mag. Dr. Silvester Jernej
Ingenieurbüro für Raumplanung und Raumordnung

Griffner Straße 16a
9100 Völkermarkt
T +43 (0) 42 32 / 37 37 5
M +43 (0) 650 / 922 47 37
office@raumplanung-jernej.at
www.raumplanung-jernej.at

