

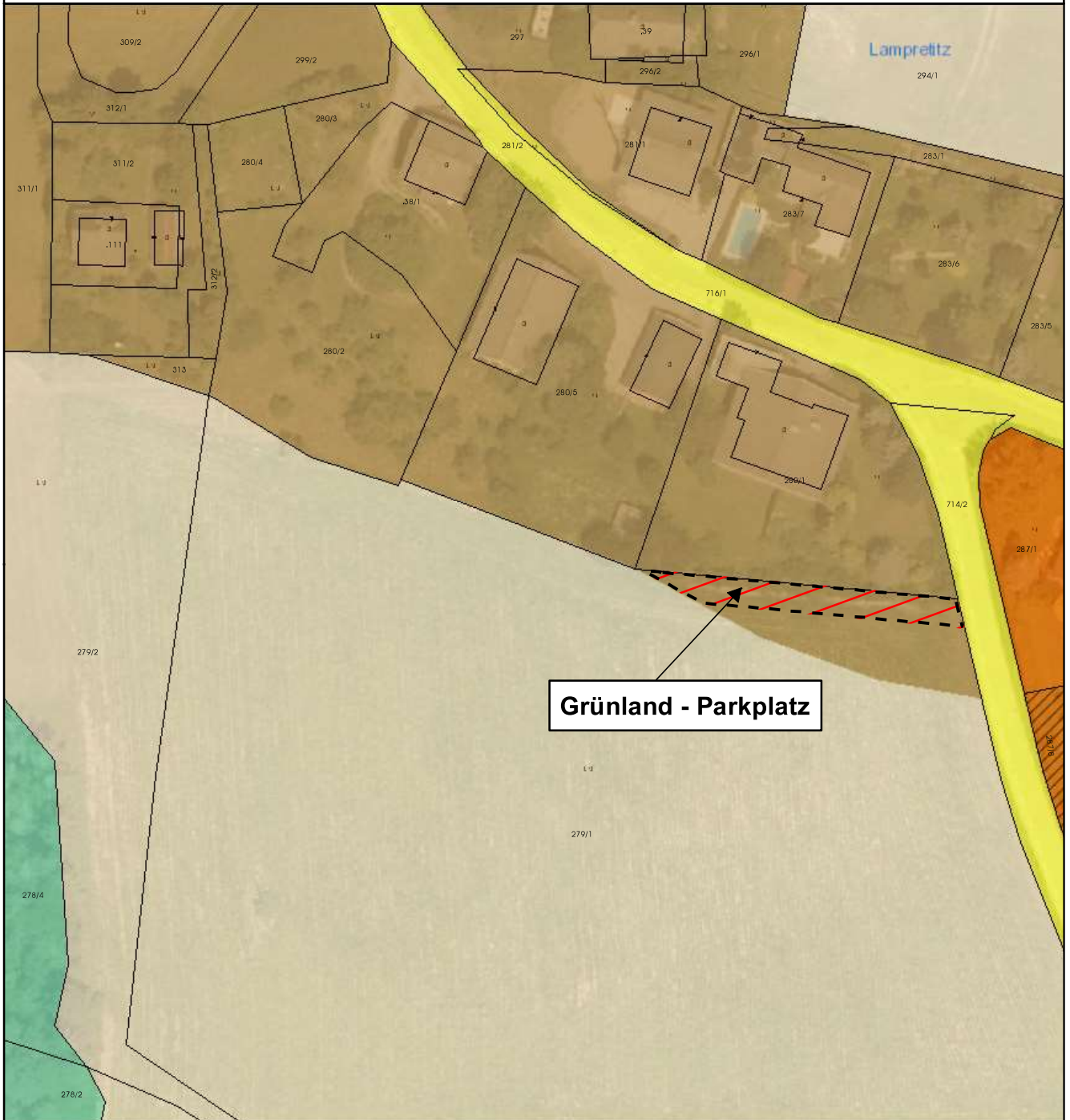

**Gemeinde  
Maria Rain**

**Lageplan**

Umwidmung 09b/2022



**Grünland - Parkplatz**

**Umwidmung**

**von:** Bauland - Dorfgebiet

**in:** Grünland - Parkplatz

**Katastralgemeinde:** Tshedram

**Grundstück(e)**

**Ausmaß**

279/1(T)

243m<sup>2</sup>

Summe:

243m<sup>2</sup>

Kundmachung von \_\_\_\_\_ bis \_\_\_\_\_

Gemeinderatsbeschluss vom \_\_\_\_\_