

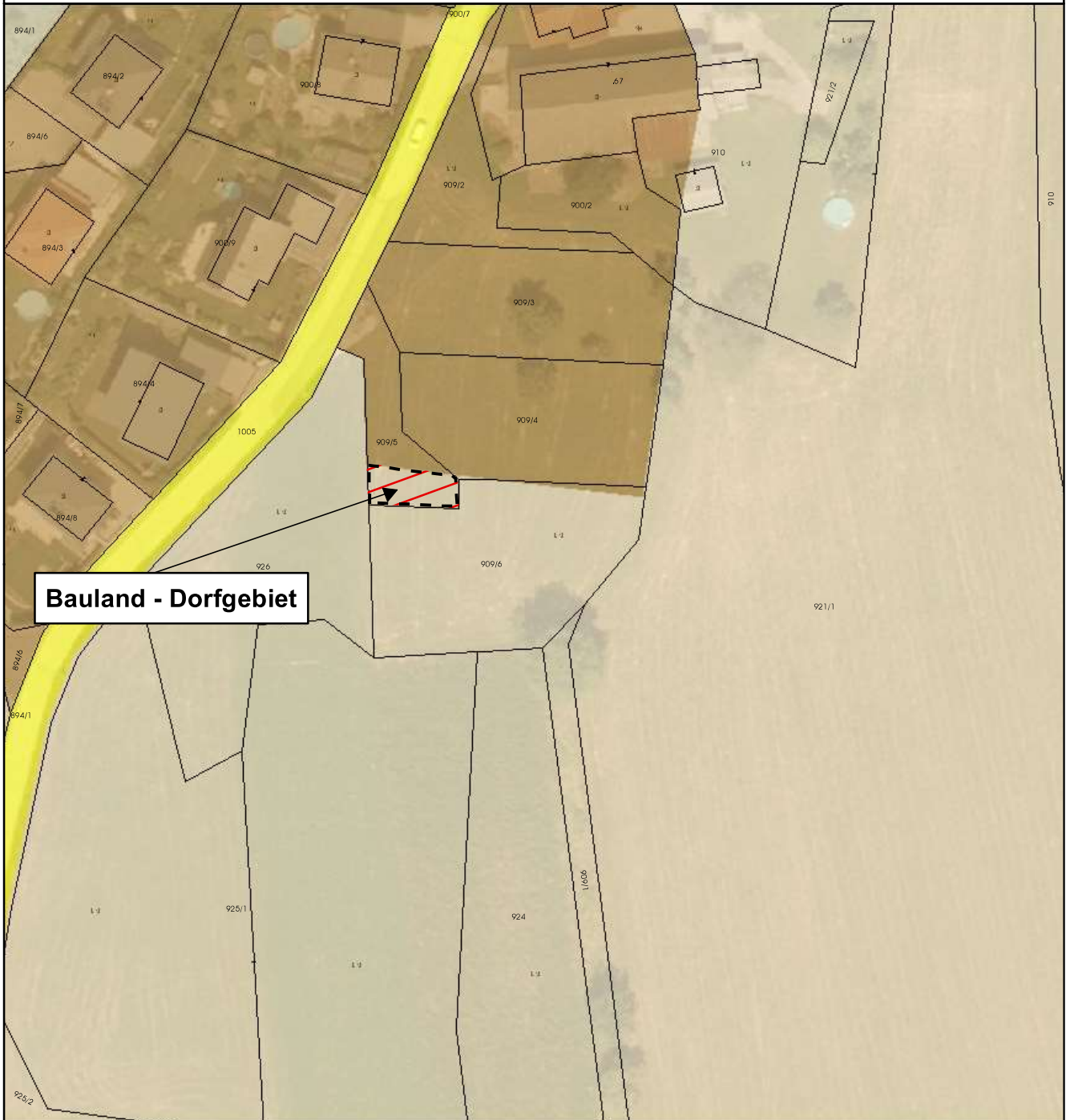

**Gemeinde
Maria Rain**

Lageplan

Umwidmung 10c/2022



Bauland - Dorfgebiet

Umwidmung

von: Grünland - Land- und Forstwirtschaft

in: Bauland - Dorfgebiet

Katastralgemeinde: Toppelsdorf

Grundstück(e)

Ausmaß

609/5(T)

92m²

Summe:

92m²

Kundmachung von 05.04.2023 bis 03.05.2023

Gemeinderatsbeschluss vom 06.07.2023

