

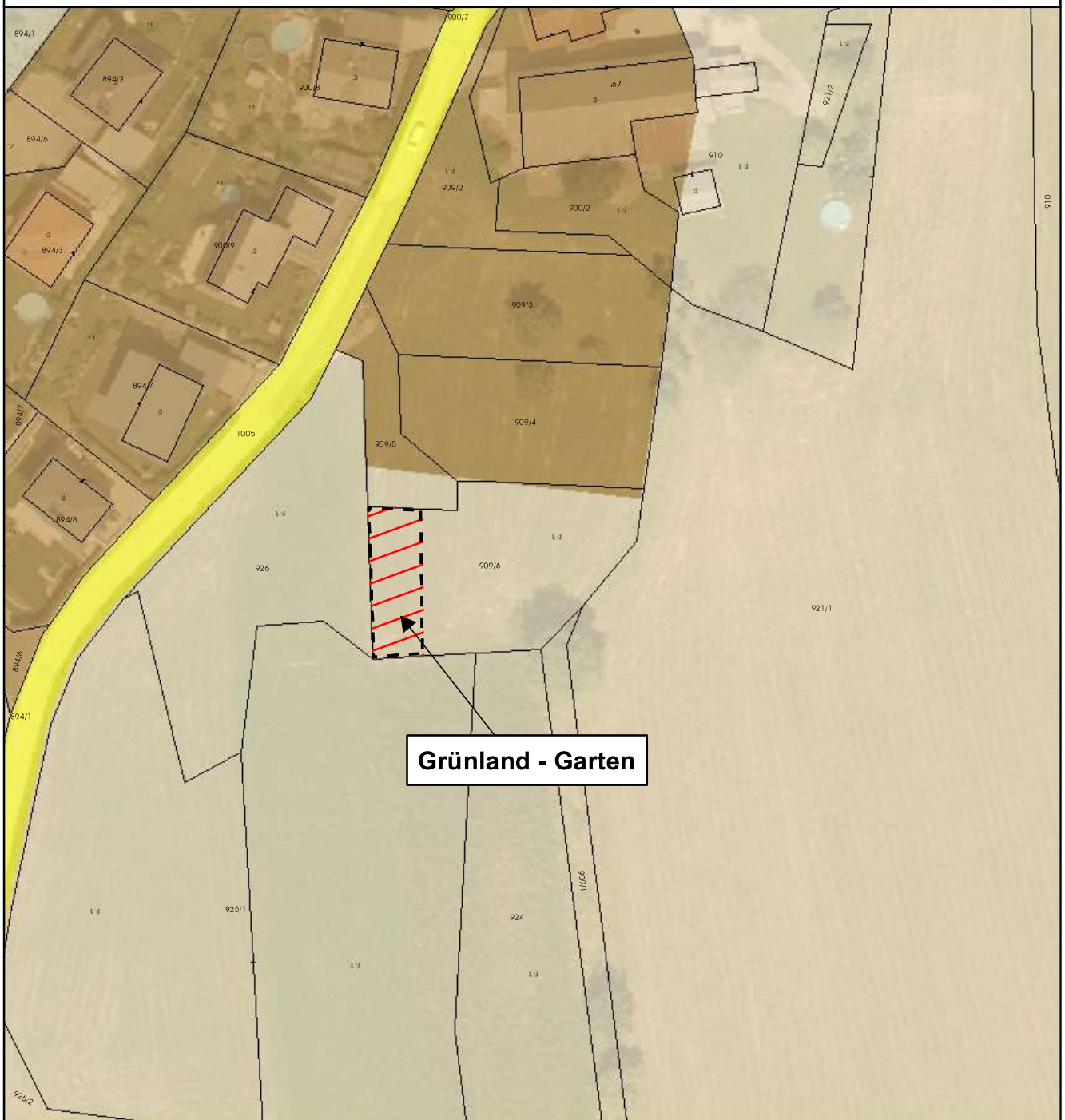

**Gemeinde  
Maria Rain**

**Lageplan**

Umwidmung 10b/2022



**Grünland - Garten**

**Umwidmung**

**von:** Grünland - Land- und Forstwirtschaft

**in:** Grünland - Garten

**Katastralgemeinde:** Toppelsdorf

**Grundstück(e)**

**Ausmaß**

609/6(T)

222m<sup>2</sup>

Summe:

222m<sup>2</sup>

Kundmachung von 05.04.2023 bis 03.05.2023

Gemeinderatsbeschluss vom 06.07.2023

