KAGIS Maps
kann mehr...

Lassnig - Aufhebung AUG Nr. 32

Pz. 682 und 684/1, KG 72109

LAND KÄRNTEN
KAGIS

Erstellt am: **30.09.2025** von:

Maßstab: **1:1000**

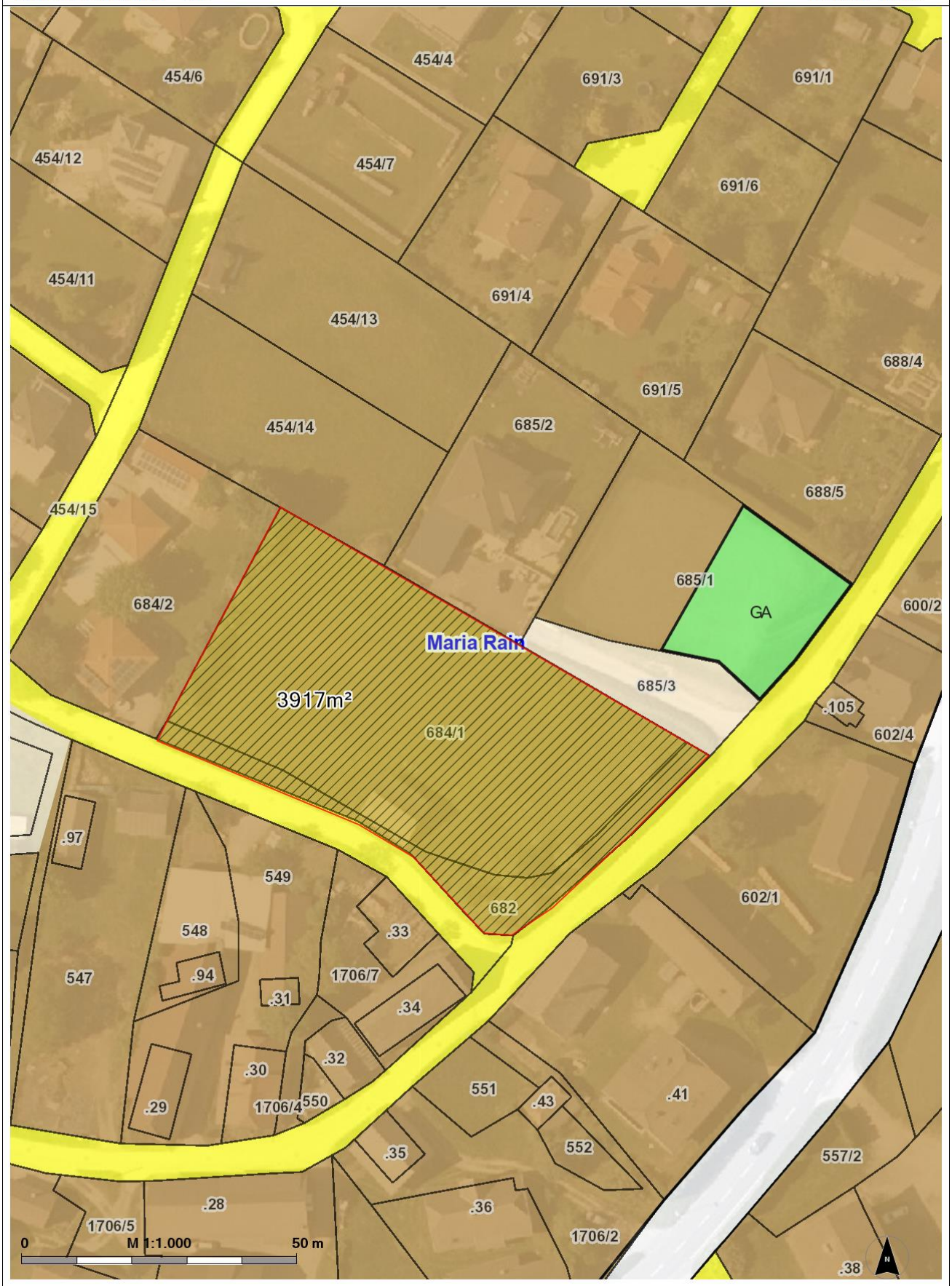

© Land Kärnten - KAGIS, BEV
Keine Haftung für Verfügbarkeit, Vollständigkeit und Richtigkeit der Darstellung.

Amt der Kärntner Landesregierung
web: https://kagis.ktn.gv.at/
email: kagis@ktn.gv.at

	Unterzeichner	Gemeinde Maria Rain
	Datum/Zeit-UTC	2025-10-01T08:36:13+02:00
	Aussteller-Zertifikat	a-sign-corporate-07
	Serien-Nr.	1814372065
Prüfinformation	Informationen zur Prüfung der elektronischen Signatur finden Sie unter: https://www.signaturpruefung.gv.at	
Hinweis	Dieses Dokument wurde amtssigniert. Auch ein Ausdruck dieses Dokuments hat gemäß § 20 E-Government-Gesetz die Beweiskraft einer öffentlichen Urkunde.	