Gemeinde Ludmannsdorf
Lageplan zur Widmungsänderung
05/2025

RPK ZT-GmbH
RaumPlanung RaumKultur

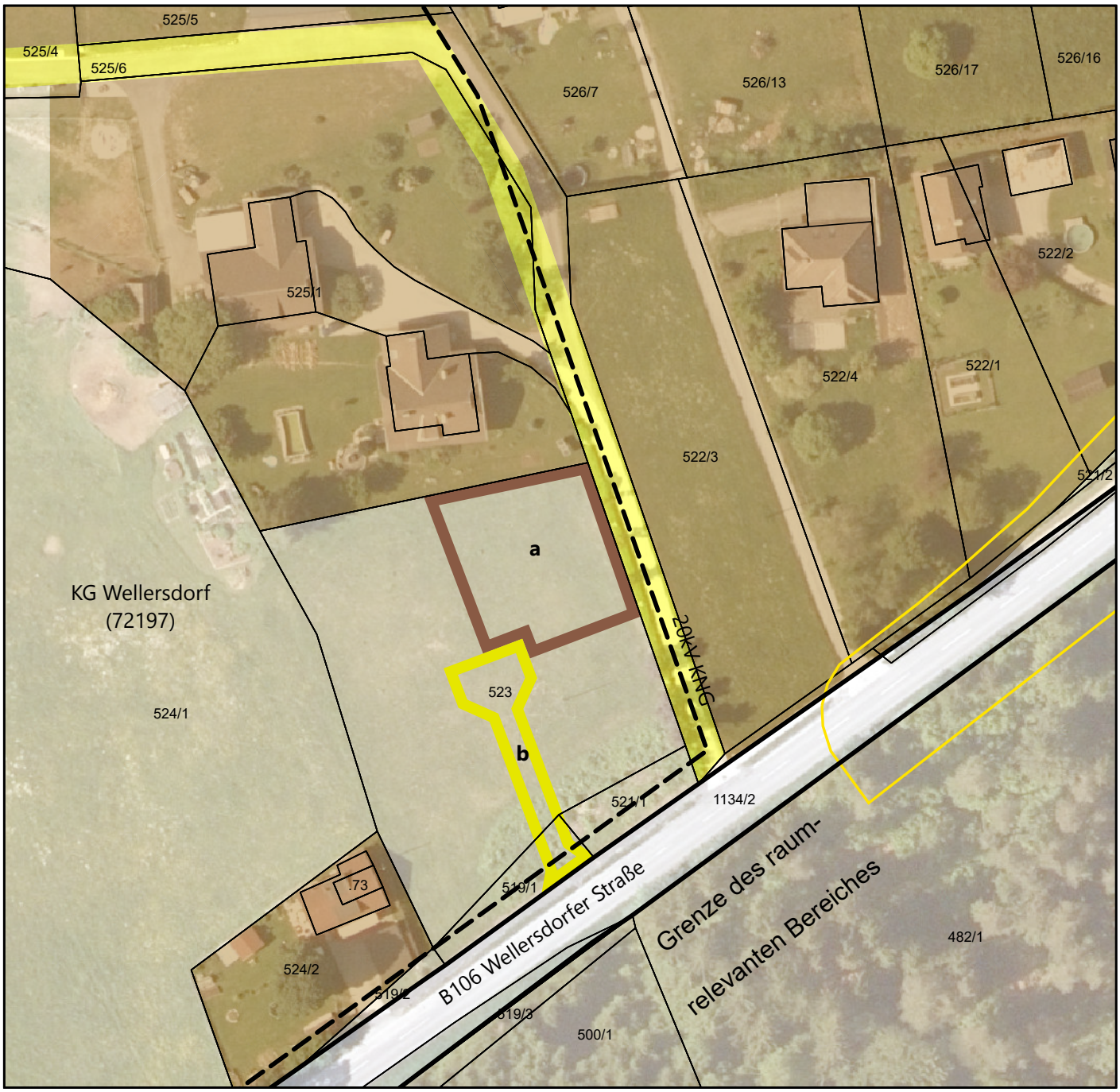

Maßstab 1:1.000 DKM 04/2024

0 5 10 20 30 40 50 Meter

Bearbeitung: WU/KI Datum: 03.02.2025 Plannummer.: 23519-LP-03-2025

	Umwidmung von	Umwidmung in	KG	Grundparzelle	Ausmaß in m²
a	Grünland - Für die Land- und Forstwirtschaft bestimmte Fläche	Bauland Dorfgebiet	Wellersdorf	Teil von 523	**769**
b	Grünland - Für die Land- und Forstwirtschaft bestimmte Fläche	Allgemeine Verkehrsfläche	Wellersdorf	Teil von 519/1 Teil von 523	63 256 **319**

Kundmachung

von: bis:

Genehmigungsvermerk

vom: Zahl:

Gemein

vom:

Unterzeichner	Gemeinde Ludmannsdorf
Datum/Zeit-UTC	2026-04-16T19:51:06+02:00
Aussteller-Zertifikat	a-sign-corporate-07
Serien-Nr.	1893127503
Hinweis	Dieses Dokument wurde amtssigniert. Auch ein Ausdruck dieses Dokuments hat gemäß § 20 E- Government-Gesetz die Beweiskraft einer öffentlichen Urkunde.
Prüfinformation	Dieses Dokument wurde amtssigniert. Informationen zur Prüfung der elektronischen Signatur und des Ausdrucks finden Sie unter http://www.ludmannsdorf.gv.at/de/verwaltungpersonal/amtssignatu