

# Antrag 1/2024

## Lageplan zum Umwidmungsantrag

LAND KÄRNTEN  
KAGIS

Gemeinde:	Marktgemeinde Grafenstein	Auflage	
Katastralgemeinde:	72150 Pakein	von: 19.02.2024	bis: 18.03.2024
Grundstücke:	Teilfläche der Parzelle Nr. 817		
Fläche [m²]:	250		
Von Widmung:	Grünland - Für die Land- und Forstwirtschaft bestimmte Fläche, Ödland		
In Widmung:	Grünland - Kindergarten-Waldhütte	Gemeinderatsbeschluss vom:	04.04.2024

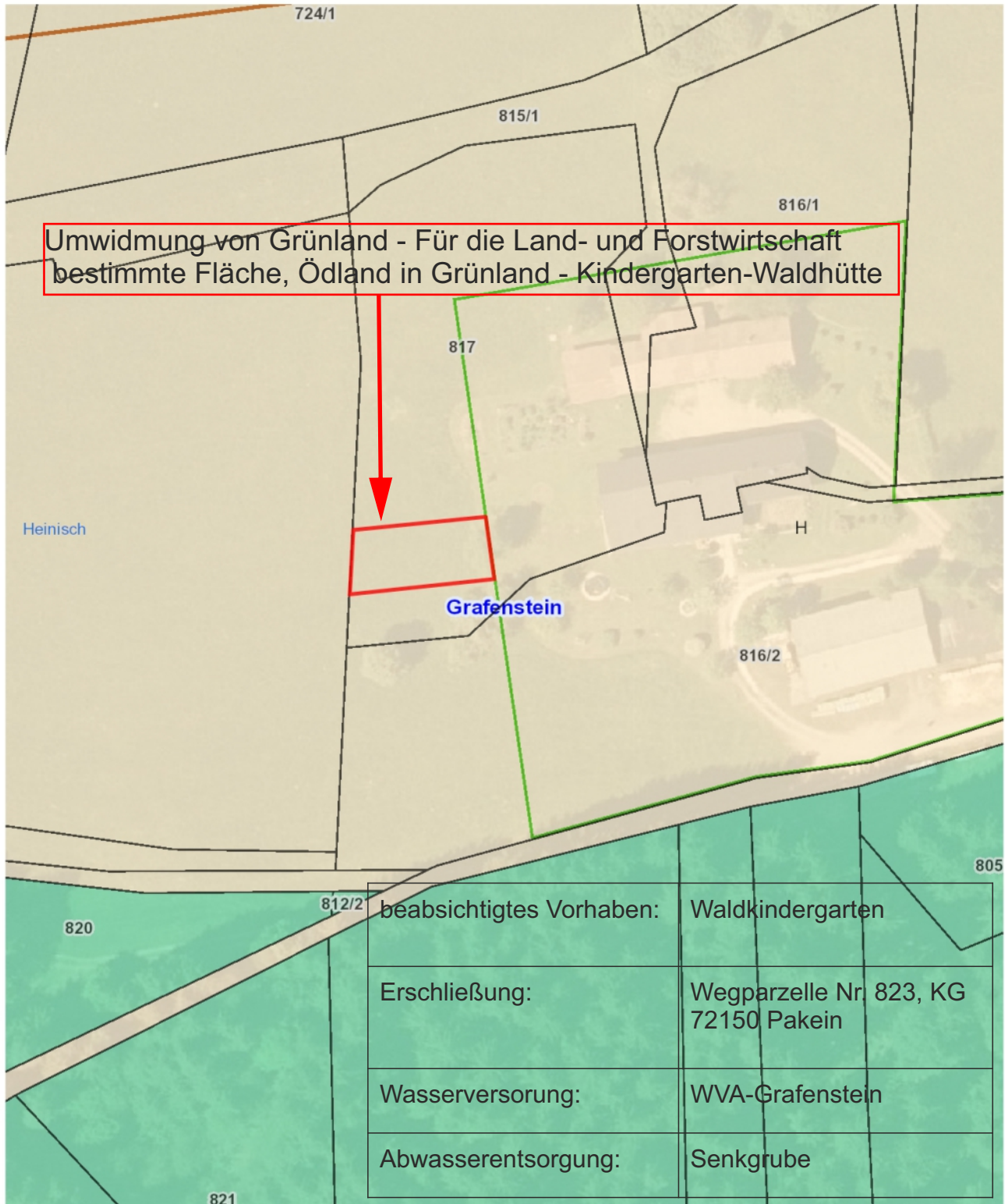

beabsichtigtes Vorhaben:	Waldkindergarten
Erschließung:	Wegparzelle Nr. 823, KG 72150 Pakein
Wasserversorgung:	WVA-Grafenstein
Abwasserentsorgung:	Senkgrube

	Unterzeichner	Marktgemeinde Grafenstein
	Datum/Zeit	26.06.2024 13:35:15
	Aussteller-Zertifikat	a-sign-corporate-07
	Serien-Nr.	34ad2324
Prüfinformation	<p>Dieses Dokument wurde amtssigniert. Informationen zur Prüfung der elektronischen Signatur und des Ausdrucks finden Sie unter <a href="https://grafenstein.gv.at/amtssignatur">https://grafenstein.gv.at/amtssignatur</a></p>	
Hinweis	<p>Dieses Dokument wurde amtssigniert. Auch ein Ausdruck dieses Dokumentes hat gemäß § 20 E-Government-Gesetz die Beweiskraft einer öffentlichen Urkunde.</p>	