



Anlage

zur Kundmachung vom 13. März 2026, Zl.: BV D/3512/031-2/2026/He.

Widmungsfall		Parz. Nr. Katastralgemeinde	derzeitige Widmung	beantragte Widmung	beantragte Fläche der Umwidmung
13/2024	13 a	Tfl. Parz. Nr. 60/3 KG 72017 Waidisch	Grünland – Für die Land- und Forstwirtschaft bestimmte Fläche, Ödland	Bauland – Kurgebiet – Sonderwidmung -Freizeitwohnsitz	ca. 264 m ²
	13 b	Tfl. Parz. Nr. 60/3 KG 72017 Waidisch	Bauland – Kurgebiet – Sonderwidmung -Freizeitwohnsitz	Grünland – Für die Land- und Forstwirtschaft bestimmte Fläche, Ödland	ca. 50 m ²



Widmungsfall	Parz. Nr. Katastralgemeinde	derzeitige Widmung	beantragte Widmung	beantragte Fläche der Umwidmung
07/2024	Tfl. Parz. Nr. 149/28 KG 72007 Kappel	Grünland – Für die Land- und Forstwirtschaft bestimmte Fläche, Ödland	Bauland - Dorfgebiet	ca. 758 m ²



Geoinformationssystem	
Stadtgemeinde Ferlach Kirchgasse 5, A-9170 Ferlach	Plottedatum: 12.03.2026 Erstellt durch: ferlach Maßstab (im Original): 1:500
Hinweis: Kein Rechtsanspruch aus dieser Darstellung ableitbar! Keine Haftung für Fehlerhafte oder unvollständige Darstellung!	0 5 10 20 Meter
WebOFFICE – GEODaten powered by PSC Public Software und Consulting	

Widmungsfall	Parz. Nr. Katastralgemeinde	derzeitige Widmung	beantragte Widmung	beantragte Fläche der Umwidmung
04/2025	Tfl. Parz. Nr. 525/3 KG 72002 Ferlach	Grünland – Für die Land- und Forstwirtschaft bestimmte Fläche, Ödland	Bauland – Gemischtes Baugebiet	ca. 820 m ²



Geoinformationssystem

Stadtgemeinde Ferlach
Kirchgasse 5,
A-9170 Ferlach

Achtung: Kein Rechtsanspruch aus dieser Darstellung ableitbar!
Keine Haftung für Fehlerhafte oder unvollständige Darstellung!

Plotdatum: 12.03.2026

Erstellt durch: ferlach

Maßstab (im Original): 1:1 000



Widmungsfall		Parz. Nr. Katastralgemeinde	derzeitige Widmung	beantragte Widmung	beantragte Fläche der Umwidmung
06/2025	06 a	Tfl. Parz. Nr. 407/3, KG 72002 Ferlach	Grünland – Für die Land- und Forstwirtschaft bestimmte Fläche, Ödland	Bauland - Wohngebiet	ca. 800 m ²
	06 b	Tfl. Parz. Nr. 407/3, KG 72002 Ferlach	Grünland – Für die Land- und Forstwirtschaft bestimmte Fläche, Ödland	Grünland – Schutzstreifen als Immissionsschutz	ca. 150 m ²



Geoinformationssystem

Stadtgemeinde Ferlach
Kirchgasse 5,
A-9170 Ferlach

Plotdatum: 12.05.2026

Erstellt durch: ferlach

Maßstab (im Original): 1:500



HMWZ: Kein Rechtsanspruch aus dieser Darstellung ableitbar!
Keine Haftung für fehlerhafte oder unvollständige Darstellung!



Widmungsfall		Parz. Nr. Katastralgemeinde	derzeitige Widmung	beantragte Widmung	beantragte Fläche der Umwidmung
07/2025	07 a	Tfl. Parz. Nr. 52/1, KG 72004 Glainach	Grünland – Für die Land- und Forstwirtschaft bestimmte Fläche, Ödland	Bauland - Dorfgebiet	ca. 800 m ²
	07 b	Tfl. Parz. Nr. 52/1, KG 72004 Glainach	Grünland – Für die Land- und Forstwirtschaft bestimmte Fläche, Ödland	Verkehrsflächen – allgemeine Verkehrsfläche	ca. 439 m ²



Geoinformationssystem

Stadtgemeinde Ferlach
Kirchgasse 5,
A-9170 Ferlach

Plotdatum: 12.03.2026
Erstellt durch: ferlach
Maßstab (im Original): 1:1.000



Haftung: Kein Rechtsanspruch aus dieser Darstellung ableitbar!
Keine Haftung für Fehlerhafte oder unvollständige Darstellung!



Widmungsfall	Parz. Nr. Katastralgemeinde	derzeitige Widmung	beantragte Widmung	beantragte Fläche der Umwidmung
09/2025	Tfl. Parz. Nr. 409/1 KG 72004 Glainach	Grünland – Für die Land- und Forstwirtschaft bestimmte Fläche, Ödland	Bauland - Dorfgebiet	ca. 600 m ²

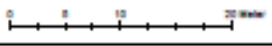

Geoinformationssystem		
Stadtgemeinde Ferlach Kirchgasse 5, A-9170 Ferlach	Plottedatum: 12.03.2026 Erstellt durch: ferlach Maßstab (im Original): 1:500	
<small> REMARK: Kein Rechtsanspruch aus dieser Darstellung ableitbar! Keine Haftung für Fehlerhafte oder unvollständige Darstellung! </small>		
WebOFFICE – GEODaten powered by PSC Public Software und Consulting		

Widmungsfall	Parz. Nr. Katastralgemeinde	derzeitige Widmung	beantragte Widmung	beantragte Fläche der Umwidmung
10/2025	Tfl. Parz. Nr. 236/11 KG 72019 Windisch Bleiberg	Grünland – Für die Land- und Forstwirtschaft bestimmte Fläche, Ödland	Bauland - Dorfgebiet	ca. 449 m ²



Geoinformationssystem

Stadtgemeinde Ferlach
Kirchgasse 5,
A-9170 Ferlach

HINWEIS: Kein Rechtsanspruch aus dieser Darstellung ableitbar!
Keine Haftung für fehlerhafte oder unvollständige Darstellung!

Plattdatum: 12.05.2026
Erstellt durch: ferlach
Maßstab (im Original): 1:500



0 5 10 20 Meter

Widmungsfall	Parz. Nr. Katastralgemeinde	derzeitige Widmung	beantragte Widmung	beantragte Fläche der Umwidmung
03/2026	Tfl. Parz. Nr. 701/2 KG 72002 Ferlach	Grünland – Park	Grünland - Tennisplatz	ca. 814 m ²

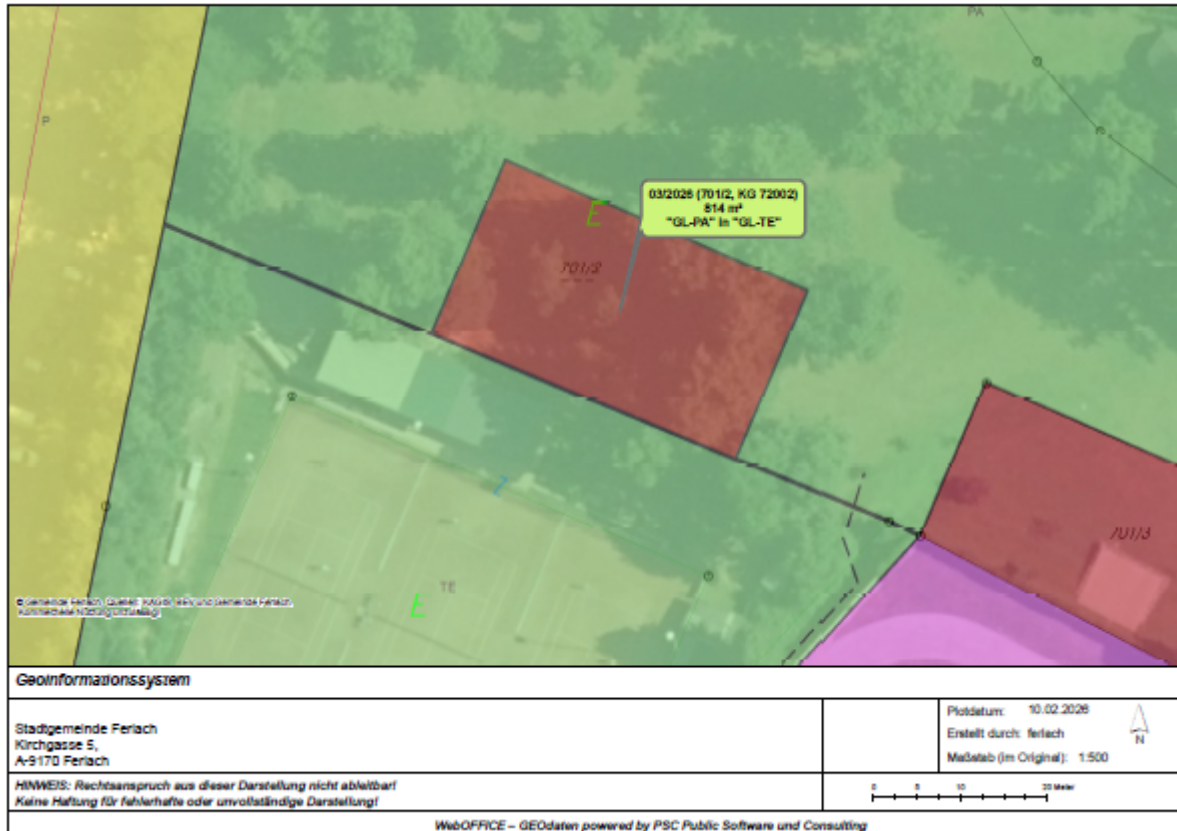

Der Bürgermeister:
RgR Ingo Appé