



Marktgemeinde
Feistritz im Rosental

Europastraße 8, 9524 Villach
Telefon: 04242 23323
E-Mail: office@l-w-k.at
www.l-w-k.at



Art des Planes: Lageplan zum Umwidmungsantrag

VPG-Nummer: 1a/2023

Ergänzende
Informationen:

Grundstück Nr.: Teilflächen: 14/2 (ca. 198 m²), 534 (ca. 126 m²)

Katastralgemeinde: Matschach (72010)

Maßstab: 1:2.000

Stand: 02.03.2023

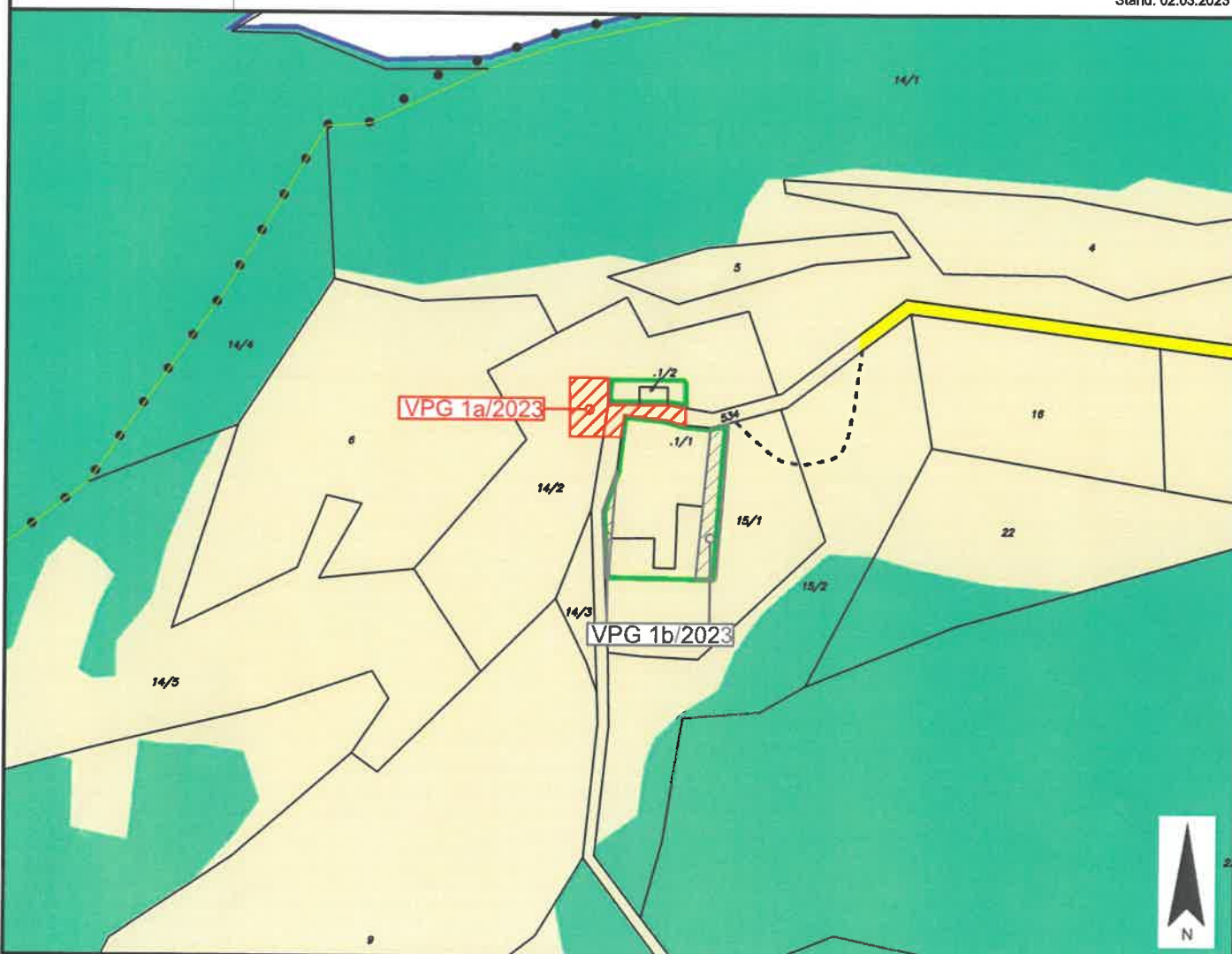

Widmungsänderung von: Grünland - Für die Land- und Forstwirtschaft bestimmte Fläche, Ödland

Widmungsänderung in: Grünland - Hofstelle eines land- und forstwirtschaftlichen Betriebes

Flächenausmaß beschlossen: ca. 324 m²

Kundmachung: vom _____ bis _____

Gemeinderatsbeschluss in der
Sitzung vom: _____
Zahl: _____





Marktgemeinde
Feistritz im Rosental

Europastraße 8, 9524 Villach
Telefon: 04242 23323
E-Mail: office@l-w-k.at
www.l-w-k.at



Art des Planes: Lageplan zum Umwidmungsantrag

VPG-Nummer: 1b/2023

Ergänzende
Informationen:

Grundstück Nr.: Teilfläche: 15/1 (ca. 324 m²)

Katastralgemeinde: Matschach (72010)

Maßstab: 1:2.000

Stand: 02.03.2023

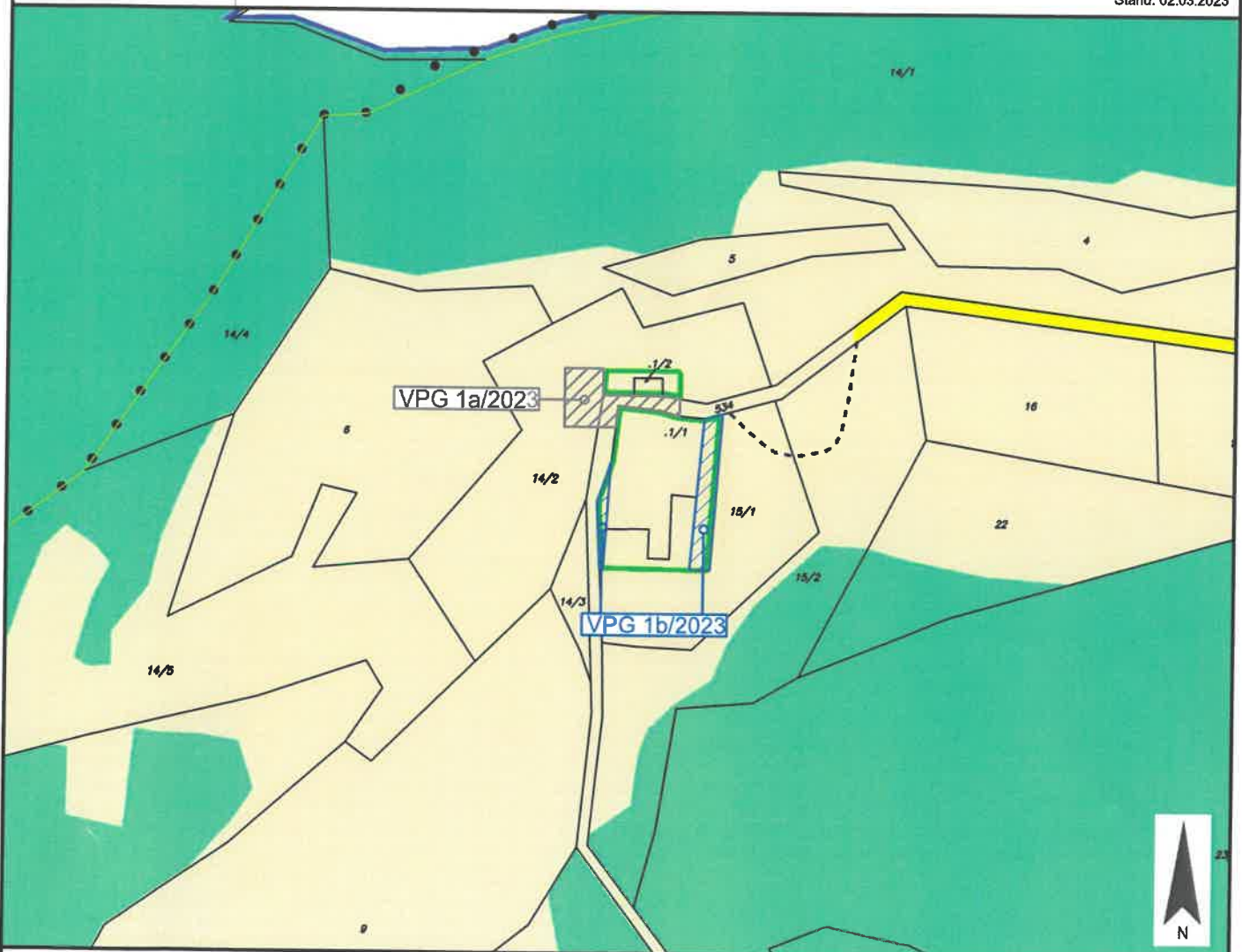

Widmungsänderung von: Grünland - Hofstelle eines land- und forstwirtschaftlichen Betriebes

Widmungsänderung in: Grünland - Für die Land- und Forstwirtschaft bestimmte Fläche, Ödland

Flächenausmaß beschlossen: ca. 324 m²

Kundmachung: vom _____ bis _____

Gemeinderatsbeschluss in der
Sitzung vom: _____
Zahl: _____

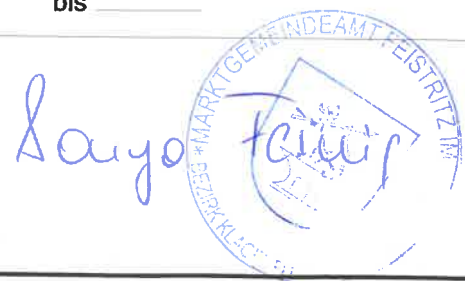



Marktgemeinde
Feistritz im Rosental

Europ r Be , 9524 Villach
Telefon: 4242 23 2
E-Mail: o fi e l-w- .at
www.l-w- .at



Art es Planes: Lageplan zum mwid ungsantr g

V - u m r: 2023

Ergä zen
Inf rm ionen:

runds ü r.: Teilflächen: .1/ 4/2 534

atas alg in e Mats ach 72 10

Ma st b: 1:1.0 0

St nd: 2 03.2 23

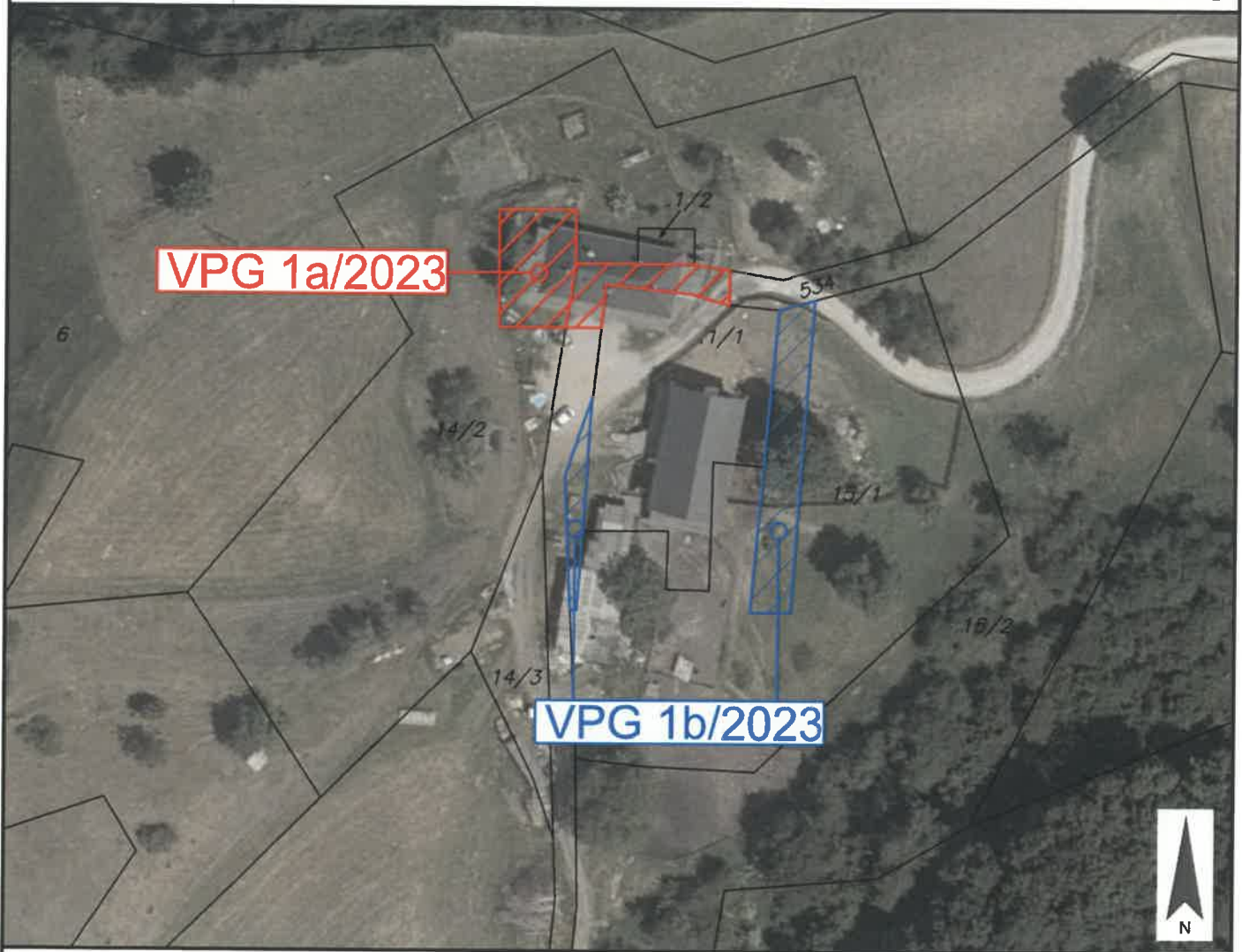

Widm ngsän erung von: _____

idm n sänder ng in: _____

Fl hena sm ß eschlo se : _____

Ku dma h ng: vom _____ is _____

Gemei d ratsbeschlu s i der
Sitzun vom: _____
Zah : _____

Souyo Feistritz
MARKTGEMEINDE FEISTRITZ IM ROSENENTAL



Markt g meinde
Feistrtz im Rose tal

ur pas raße 8, 4 illa h
Tele n 0424 23323
E-Mail ffi e@l-w-k. t
ww.l-w-k.at



Leglo urze nap i er
Z v lte hn e GmbH

Art des l s: Ausschnitt aus e
Örtlichen E twicklungskonzept

VPG-N m r: 1 2023

Er ä zende
In o mati en

Beschluss Gemeinderat: 2001

Blattschn tt: West l

Ma stab: 1:5.0

Stand: 02.0 . 023



Soupo. 1. 2023