

1a/11.3/2024 Bichlhof

Lageplan

LAND  KÄRNTEN
KAGIS

Gemeinde: **St. Stefan im Gailtal**
Katastralgemeinde: **Hadersdorf (75004)**
Grundstücke: **476/1, 556**
Fläche [m²]: **55 (17+38)**
Von Widmung: **Verkehrsfläche**
In Widmung: **Bauland - Dorfgebiet**

Auflage
von: **23/07/2024** bis: **27/08/2024**

Gemeinderatsbeschluss vom: **11/09/2024**

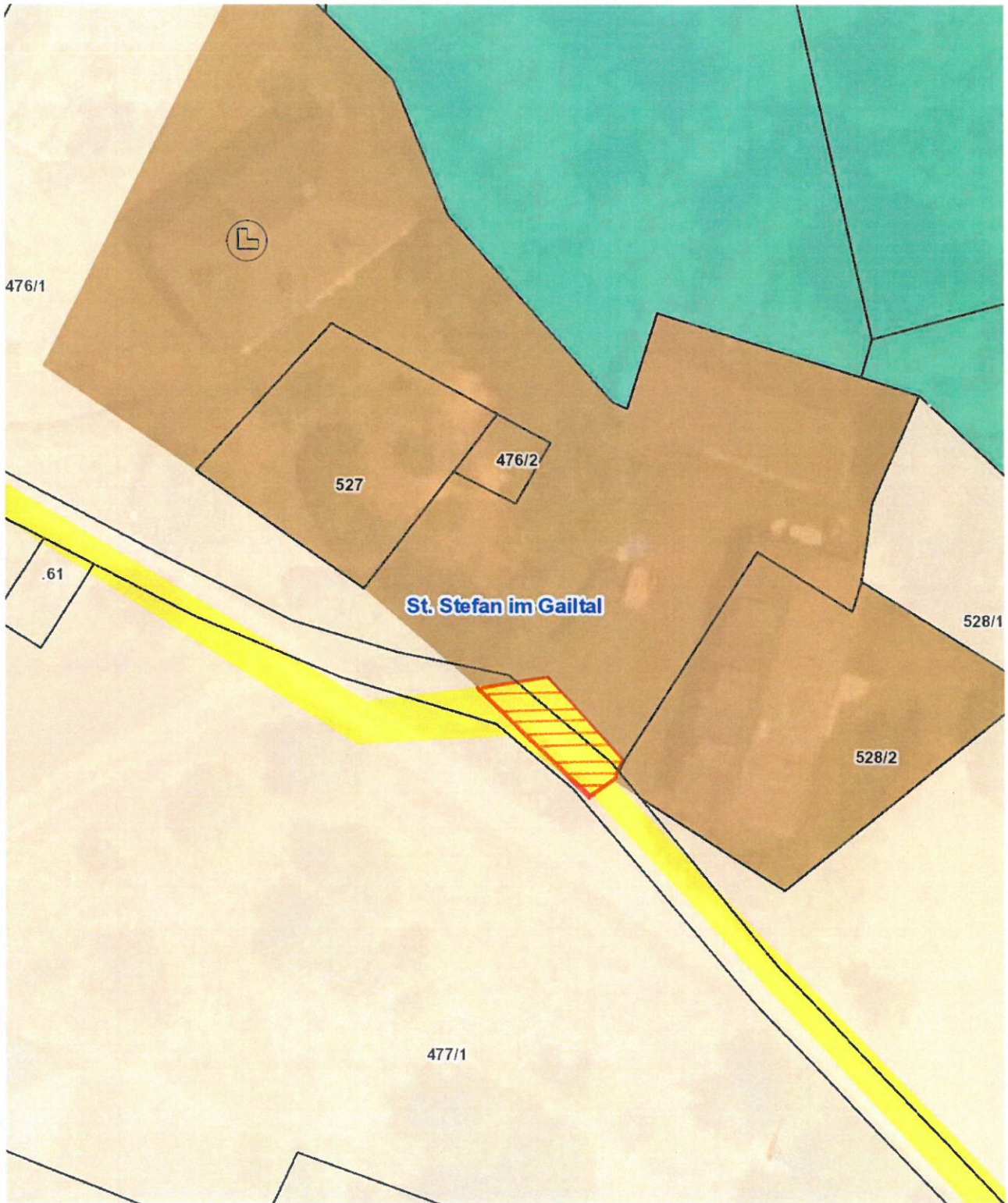

1b/11.3/2024 Bichlhof

Lageplan

LAND  KÄRNTEN
KAGIS

Gemeinde: **St. Stefan im Gailtal**
Katastralgemeinde: **Hadersdorf (75004)**
Grundstücke: **556, 477/1**
Fläche [m²]: **40 (18+22)**
Von Widmung: **Verkehrsfläche**
In Widmung: **Gründland - Für die Land- und Forstwirtschaft bestimmte Fläche**

Auflage
von: **23/07/2024** bis: **27/08/2024**
Gemeinderatsbeschluss vom: **11/09/2024**

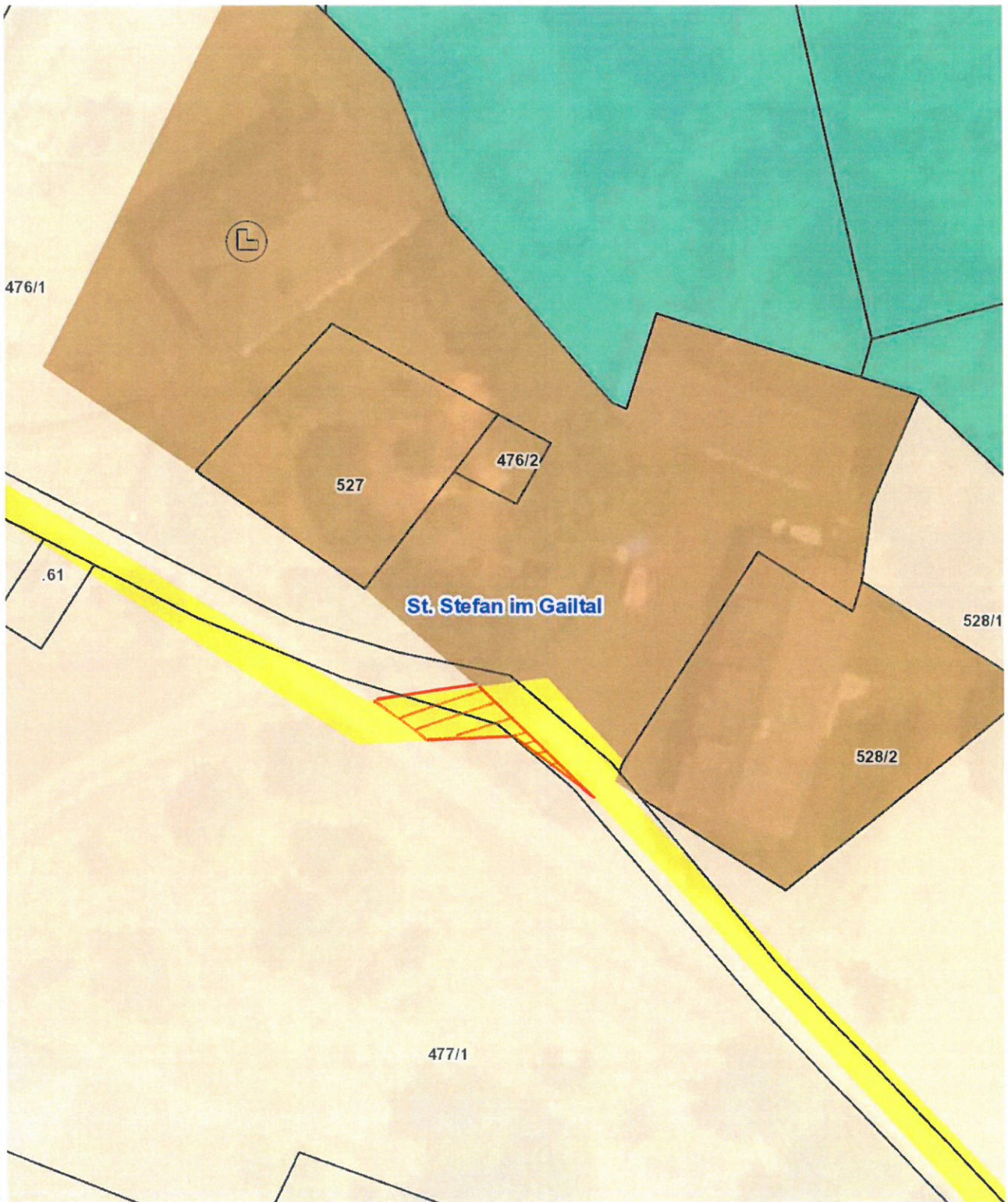

1c/11.3/2024 Bichlhof

Lageplan

LAND  KÄRNTEN
KAGIS

Gemeinde: **St. Stefan im Gailtal**
Katastralgemeinde: **Hadersdorf (75004)**
Grundstücke: **477/1, 556**
Fläche [m²]: **150 (130+20)**
Von Widmung: **Gründland - Für die Land- und Forstwirtschaft bestimmte Fläche**
In Widmung: **Verkehrsfläche**

Auflage
von: **23/07/2024** bis **27/08/2024**

Gemeinderatsbeschluss vom: **11/09/2024**

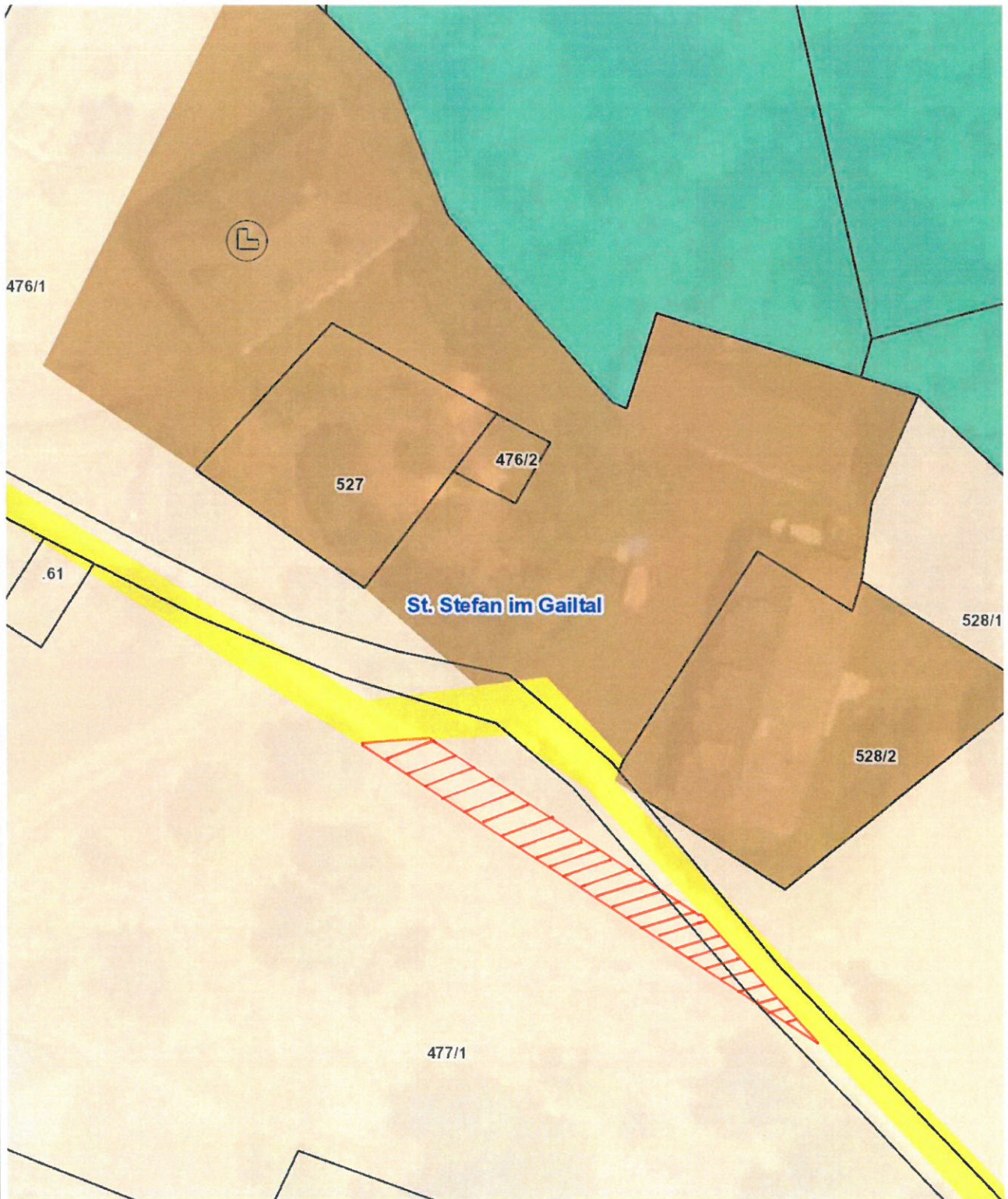

2a/10.2/2024 Schmölzing

Lageplan

LAND  KÄRNTEN
KAGIS

Gemeinde: **St. Stefan im Gailtal**
Katastralgemeinde: **St. Stefan (75016)**
Grundstücke: **961**
Fläche [m²]: **770**
Von Widmung: **Grünland - für die Land- und Forstwirtschaft bestimmte Fläche**
In Widmung: **Bauland - Dorfgebiet**

Auflage
von: **23/07/2024** bis: **27/08/2024**

Gemeinderatsbeschluss vom: **11/09/2024**

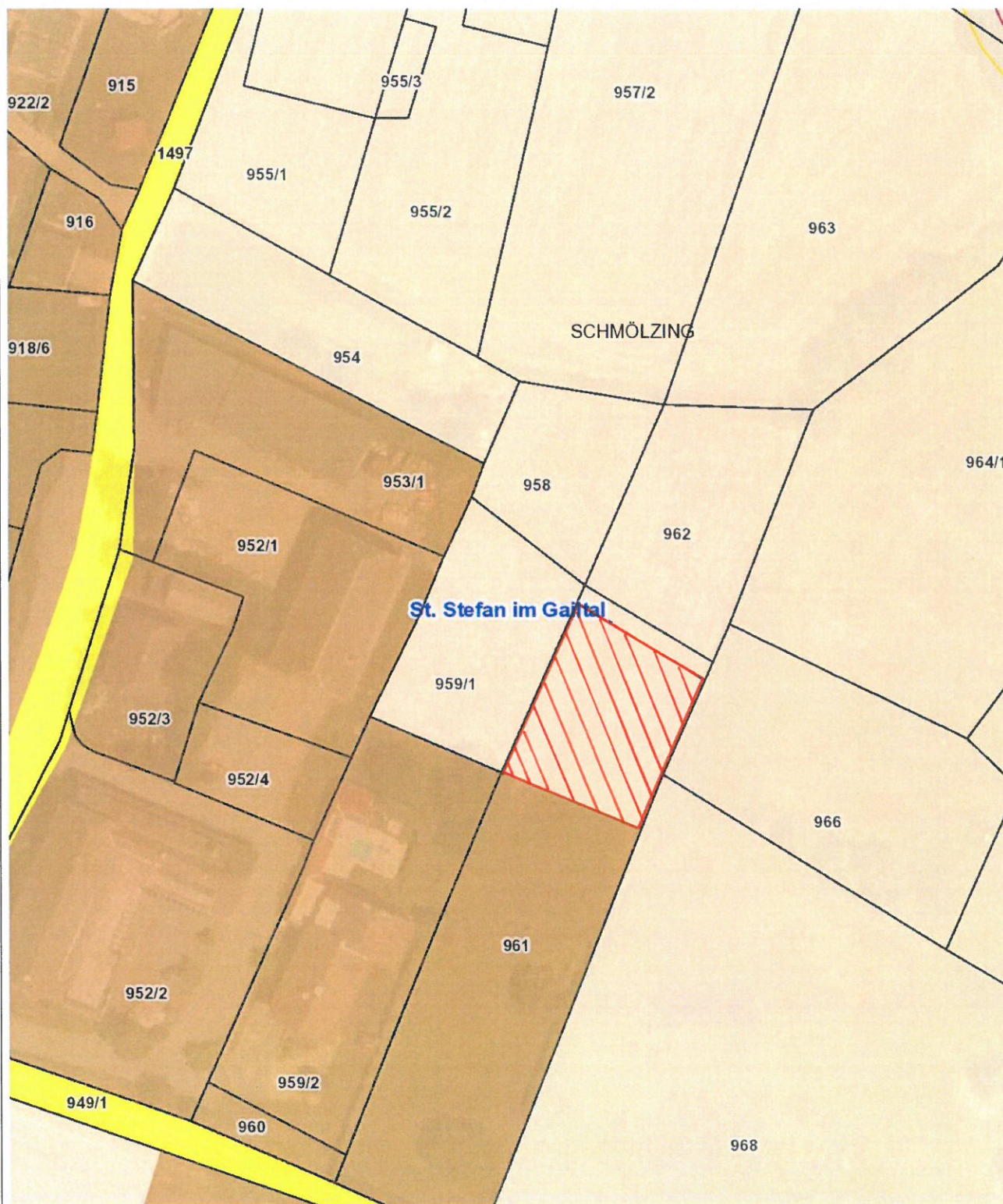

2b/10.2/2024 Schmölzing

Lageplan

LAND  KÄRNTEN
KAGIS

Gemeinde: **St. Stefan im Gailtal**
Katastralgemeinde: **St. Stefan (75016)**
Grundstücke: **958, 959/1, 961**
Fläche [m²]: **1190 (200+913+77)**
Von Widmung: **Grünland - für die Land- und Forstwirtschaft bestimmte Fläche**
In Widmung: **Bauland - Dorfgebiet**

Auflage
von: **23/07/2024** bis: **27/08/2024**

Gemeinderatsbeschluss vom: **11/09/2024**

