

1a/11.3/2024 Bichlhof

Lageplan

LAND  KÄRNTEN
KAGIS

Gemeinde: **St. Stefan im Gailtal**
Katastralgemeinde: **Hadersdorf (75004)**
Grundstücke: **476/1, 556**
Fläche [m²]: **55 (17+38)**
Von Widmung: **Verkehrsfläche**
In Widmung: **Bauland - Dorfgebiet**

Auflage
von: bis:

Gemeinderatsbeschluss vom:

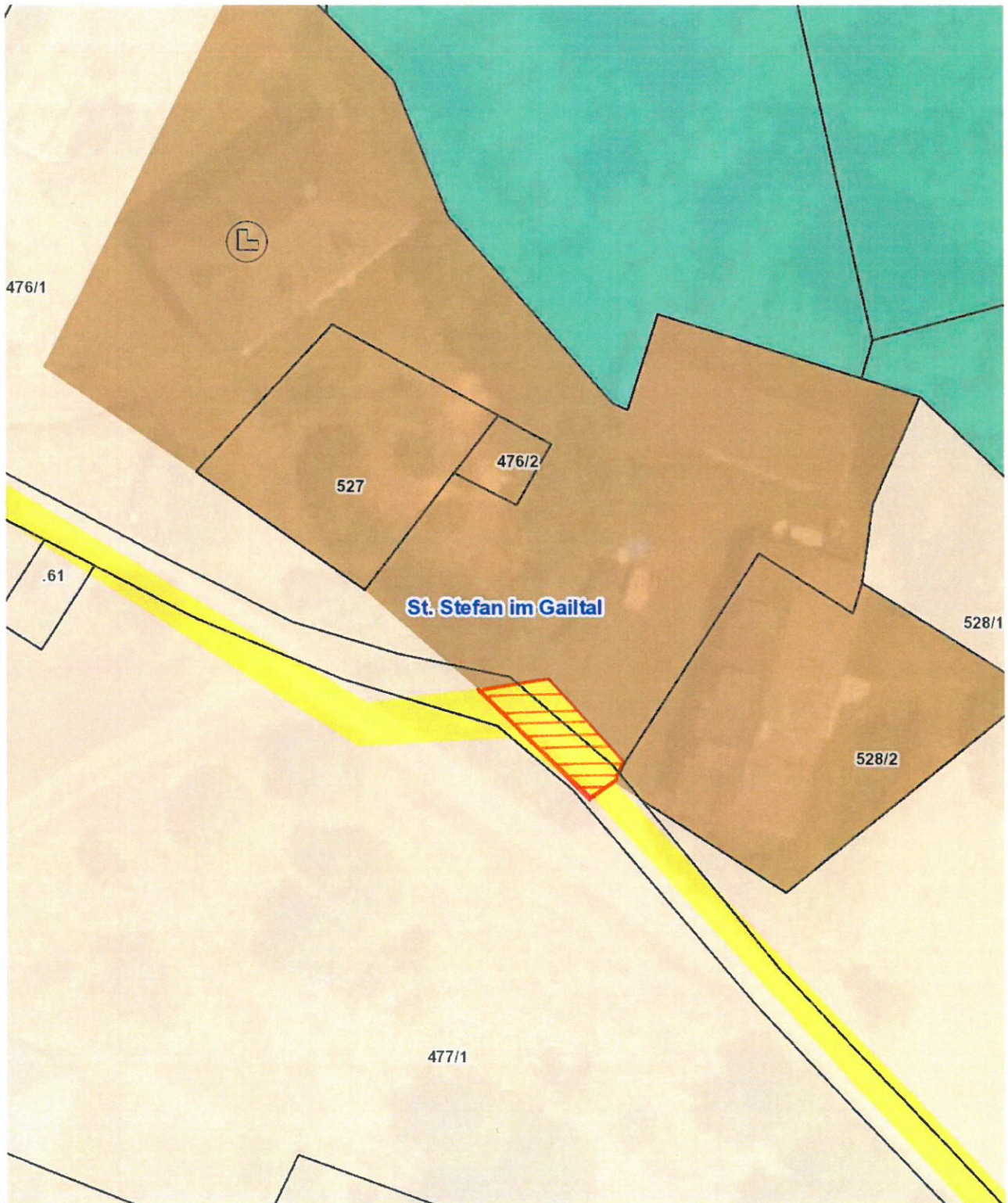

1b/11.3/2024 Bichlhof

Lageplan

Gemeinde:	St. Stefan im Gailtal	Auflage	
Katastralgemeinde:	Hadersdorf (75004)	von:	bis:
Grundstücke:	556, 477/1		
Fläche [m²]:	40 (18+22)		
Von Widmung:	Verkehrsfläche		
In Widmung:	Gründland - Für die Land- und Forstwirtschaft bestimmte Fläche	Gemeinderatsbeschluss vom:	

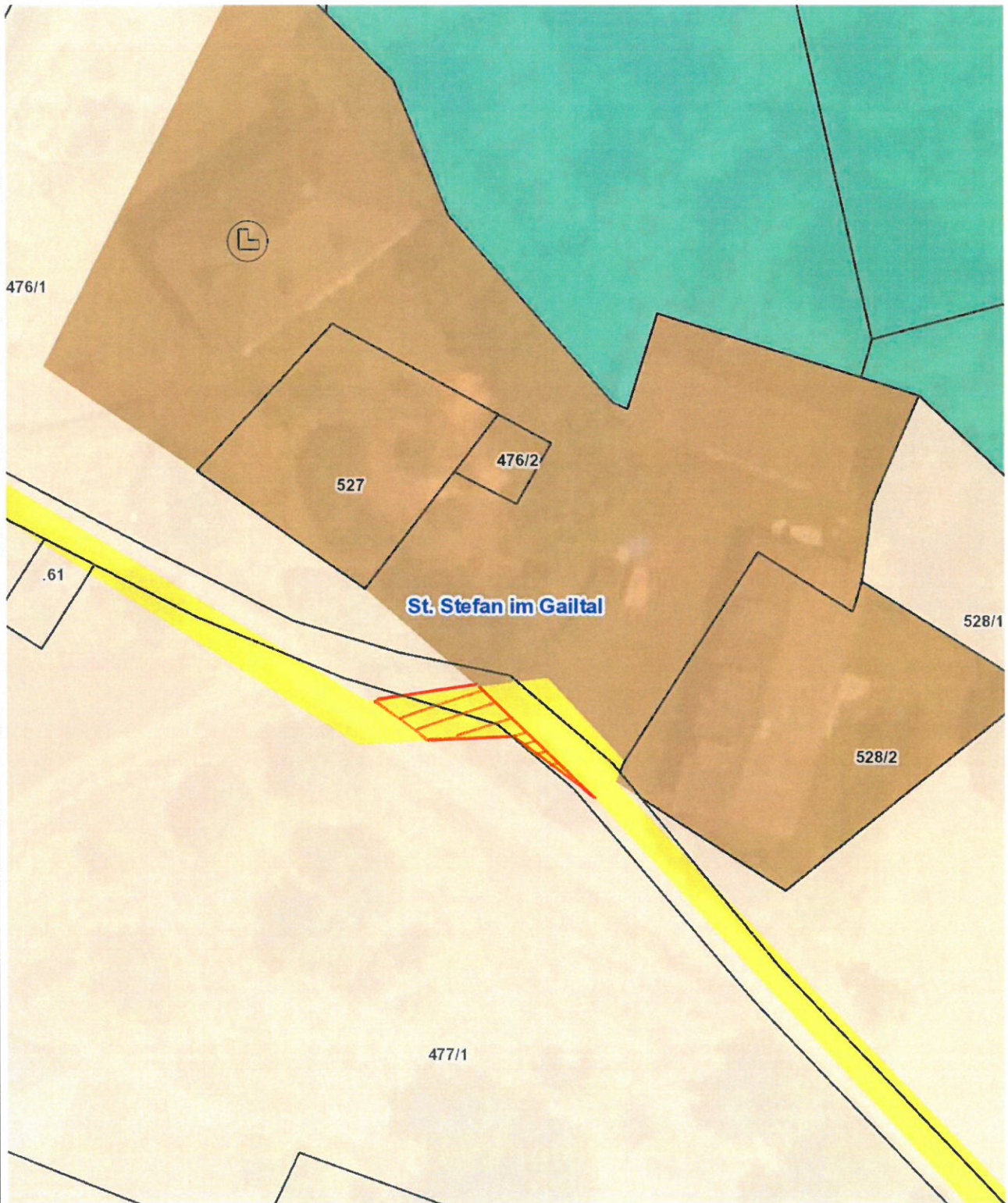

1c/11.3/2024 Bichlhof

Lageplan

LAND  KÄRNTEN
KAGIS

Gemeinde:	St. Stefan im Gailtal	Auflage	
Katastralgemeinde:	Hadersdorf (75004)	von:	bis:
Grundstücke:	477/1, 556		
Fläche [m²]:	150 (130+20)		
Von Widmung:	Gründland - Für die Land- und Forstwirtschaft bestimmte Fläche		
In Widmung:	Verkehrsfläche	Gemeinderatsbeschluss vom:	

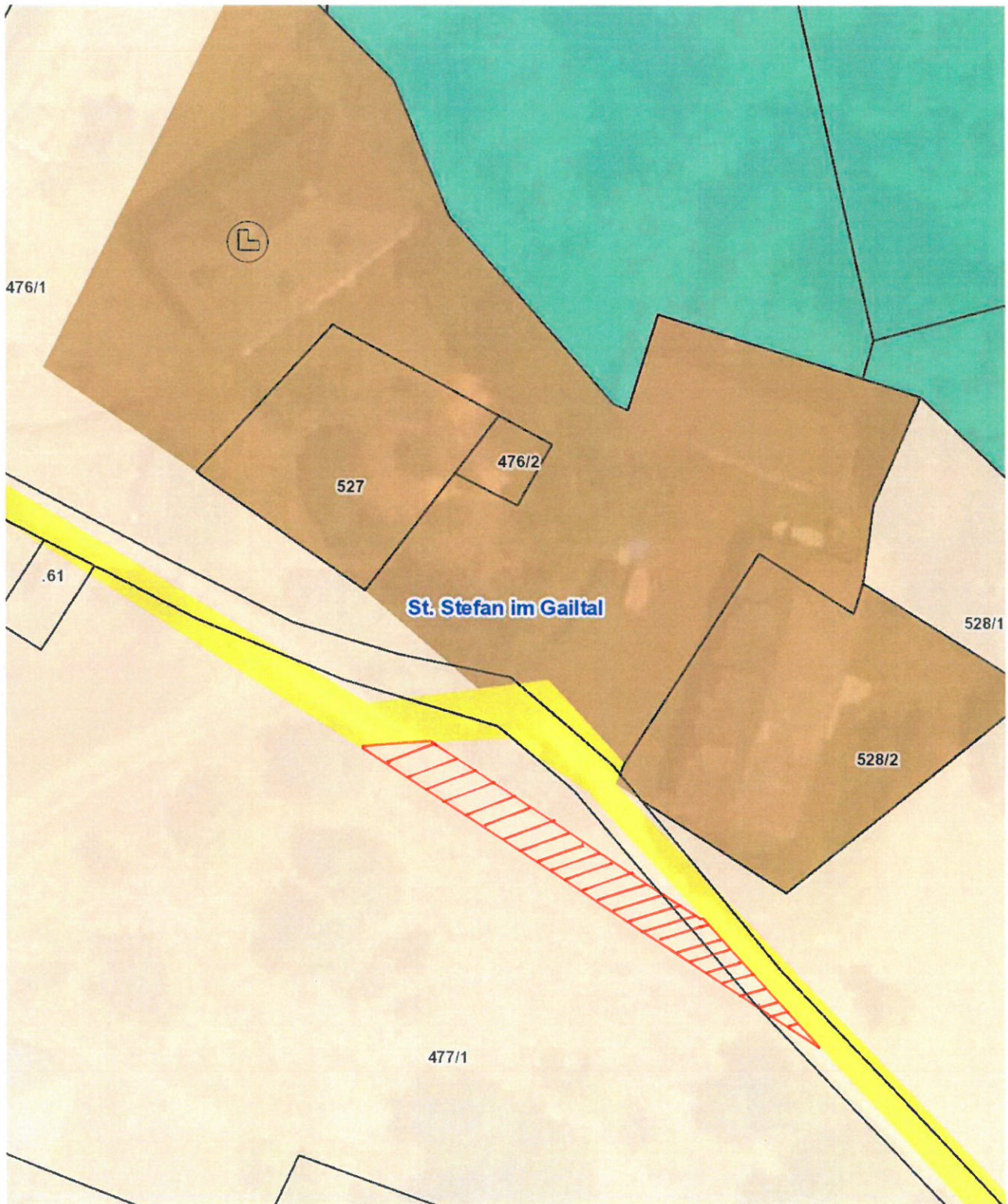

2a/10.2/2024 Schmölzing

Lageplan

LAND  KÄRNTEN
KAGIS

Gemeinde: **St. Stefan im Gailtal**
Katastralgemeinde: **St. Stefan (75016)**
Grundstücke: **961**
Fläche [m²]: **770**
Von Widmung: **Grünland - für die Land- und Forstwirtschaft bestimmte Fläche**
In Widmung: **Bauland - Dorfgebiet**

Auflage
von: _____ bis: _____
Gemeinderatsbeschluss vom: _____

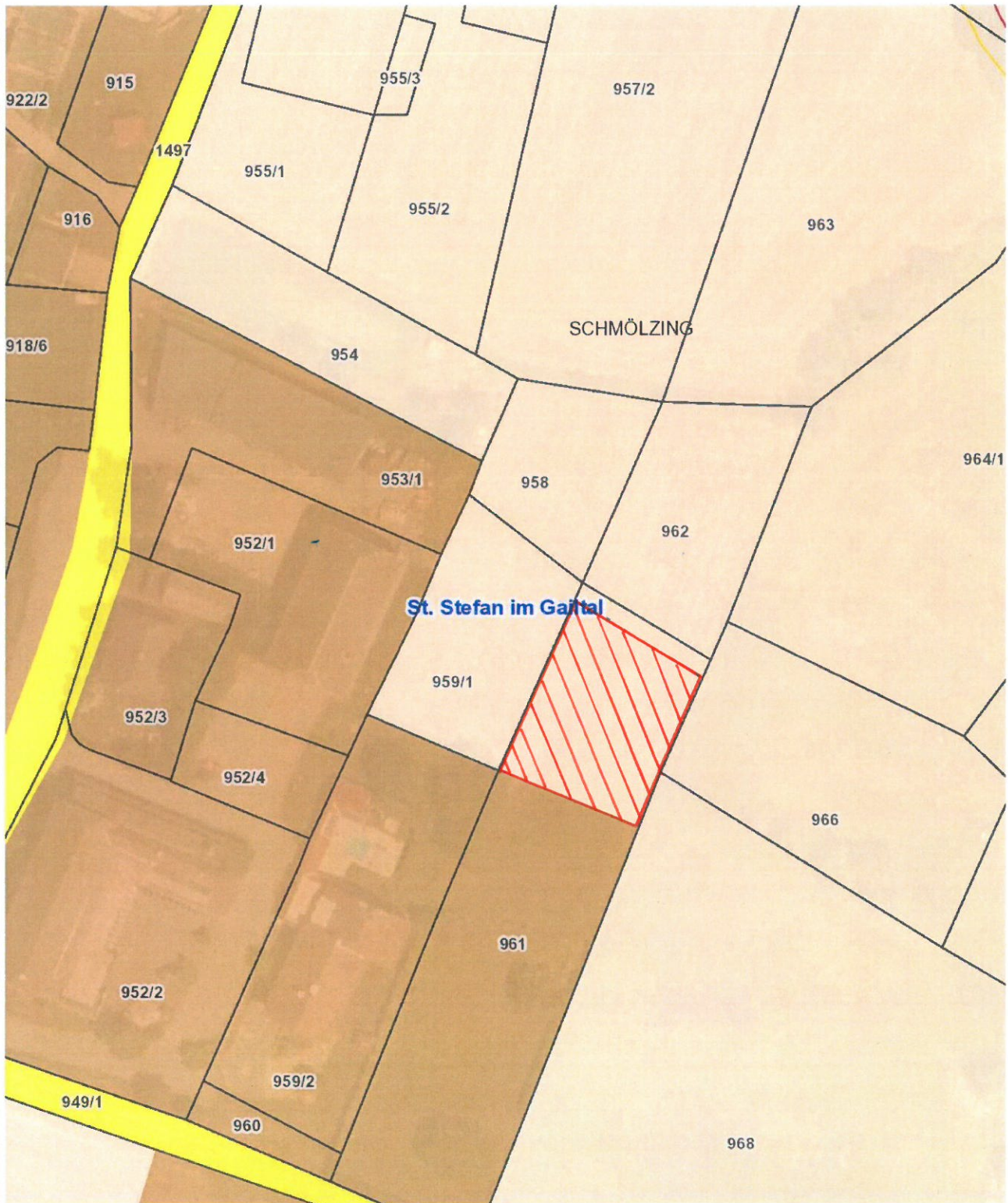

2b/10.2/2024 Schmölzing

Lageplan

LAND  KÄRNTEN
KAGIS

Gemeinde: **St. Stefan im Gailtal**
Katastralgemeinde: **St. Stefan (75016)**
Grundstücke: **958, 959/1, 961**
Fläche [m²]: **1190 (200+913+77)**
Von Widmung: **Grünland - für die Land- und Forstwirtschaft bestimmte Fläche**
In Widmung: **Bauland - Dorfgebiet**

Auflage
von: _____ bis: _____
Gemeinderatsbeschluss vom: _____

