

# Flächenwidmungsplan

Lageplan

LAND  KÄRNTEN  
KAGIS

Gemeinde:	Kirchbach	Auflage	
Katastralgemeinde:	75109 Reisach	von: 14.10.2024	bis: 15.11.2024
Grundstücke:	1356		
Fläche [m²]:	ca. 400 m²		
Von Widmung:	Grünland, Für die Land- und Forstwirtschaft bestimmte Fläche, Ödland		
In Widmung:	Bauland - Wohngebiet	Gemeinderatsbeschluss vom:	01.10.2025

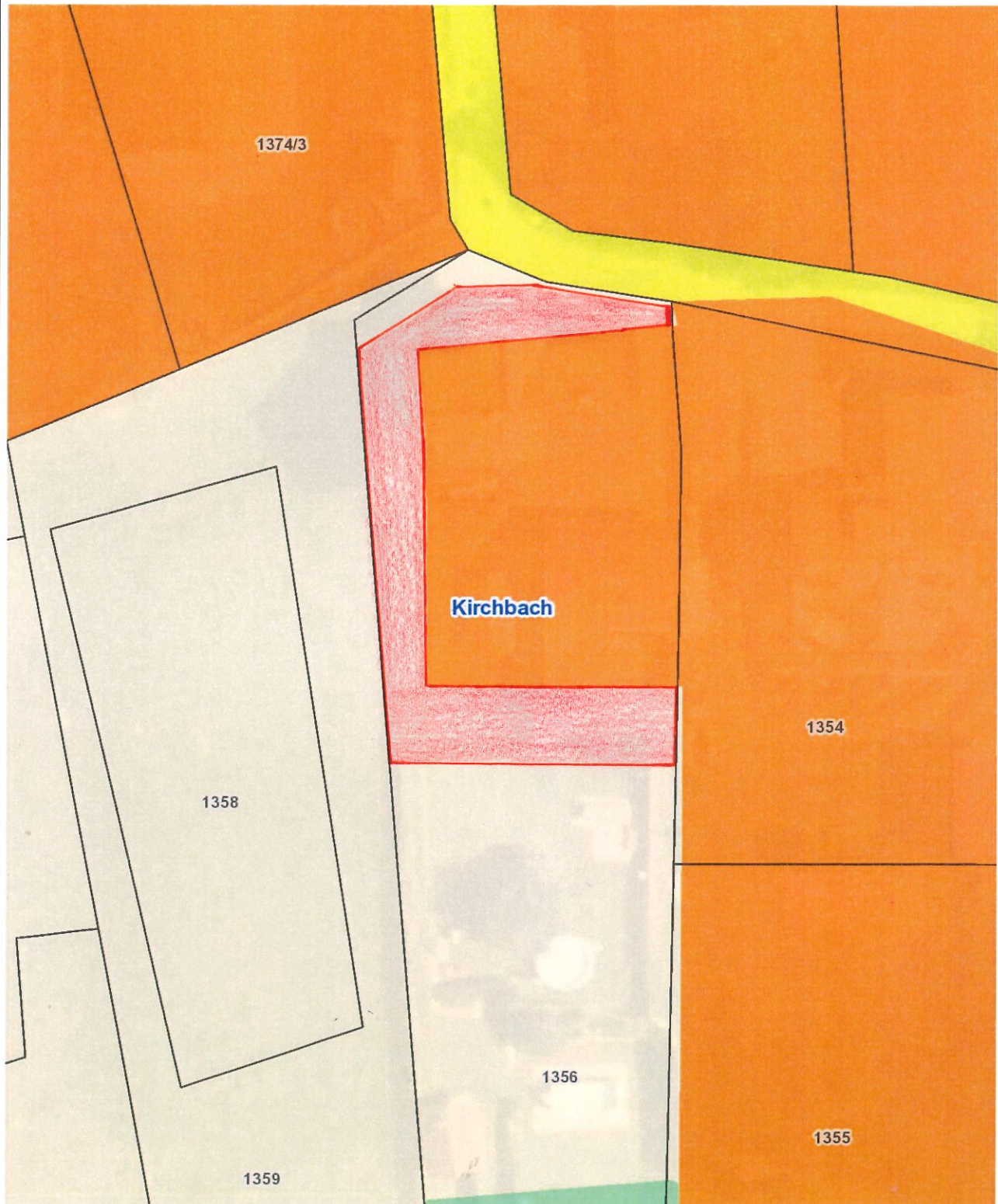

# Flächenwidmungsplan

Lageplan

LAND  KÄRNTEN  
KAGIS

Gemeinde:	Kirchbach	Auflage	
Katastralgemeinde:	75109 Reisach	von: 14.10.2024	bis: 15.11.2024
Grundstücke:	1356		
Fläche [m²]:	ca. 800 m²		
Von Widmung:	Grünland, Für die Land- und Forstwirtschaft bestimmte Fläche, Ödland		
In Widmung:	Grünland - Garten	Gemeinderatsbeschluss vom:	01.10.2025

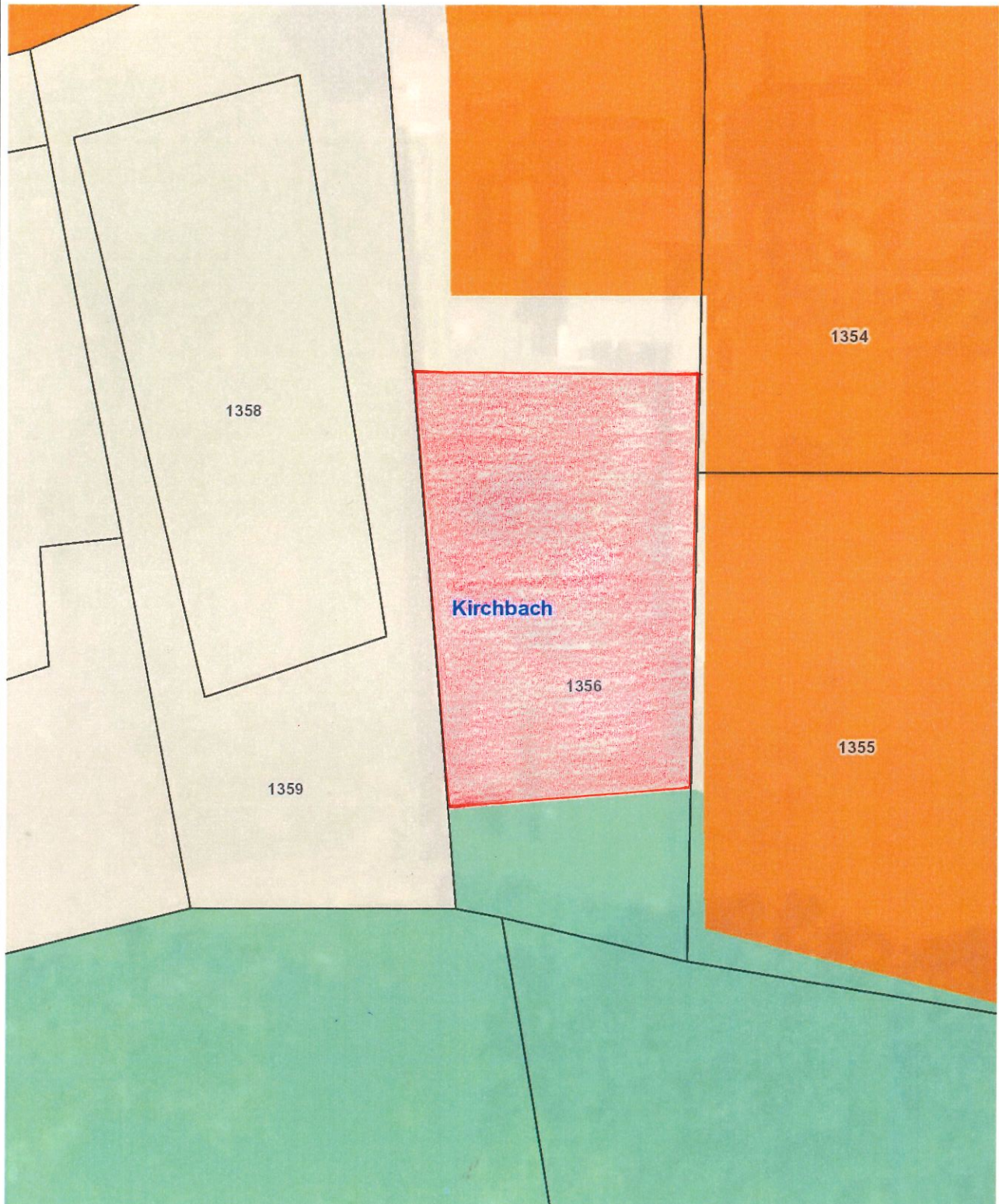

# Flächenwidmungsplan

Lageplan

LAND  KÄRNTEN

KAGIS

Gemeinde:	Kirchbach	Auflage	
Katastralgemeinde:	75109 Reisach	von:	14.10.2024 bis: 15.11.2024
Grundstücke:	2604		
Fläche [m²]:	ca. 57 m²		
Von Widmung:	Bauland - Wohngebiet		
In Widmung:	Verkehrsfläche - allgemeine Verkehrsfläche	Gemeinderatsbeschluss vom:	01.10.2025

