

Flächenwidmungsplan

Lageplan

LAND  KÄRNTEN
KAGIS

Gemeinde:	Kirchbach	Auflage	
Katastralgemeinde:	75102 Grafendorf	von:	19.01.2024 bis: 21.02.2024
Grundstücke:	298/1		
Fläche [m²]:	ca. 37 m²		
Von Widmung:	Verkehrsfläche - allgemeine Verkehrsfläche		
In Widmung:	Grünland - Für die Land- und Forstwirtschaft bestimmte Fläche, Gemeinderatsbeschluss vom: 12.03.2024		



Flächenwidmungsplan

Lageplan

LAND  KÄRNTEN
KAGIS

Gemeinde:	Kirchbach	Auflage	
Katastralgemeinde:	75102 Grafendorf	von: 19.01.2024	bis: 21.02.2024
Grundstücke:	286/2		
Fläche [m²]:	ca. 143-m² bzw: ca: 110 m²		
Von Widmung:	Bauland - Dorfgebiet bzw. Grünland - Für die Land- und Forstwirtschaft bestimmte Fläche, Ödland		
In Widmung:	Verkehrsfläche - allgemeine Verkehrsfläche	Gemeinderatsbeschluss vom: 12.03.2024	

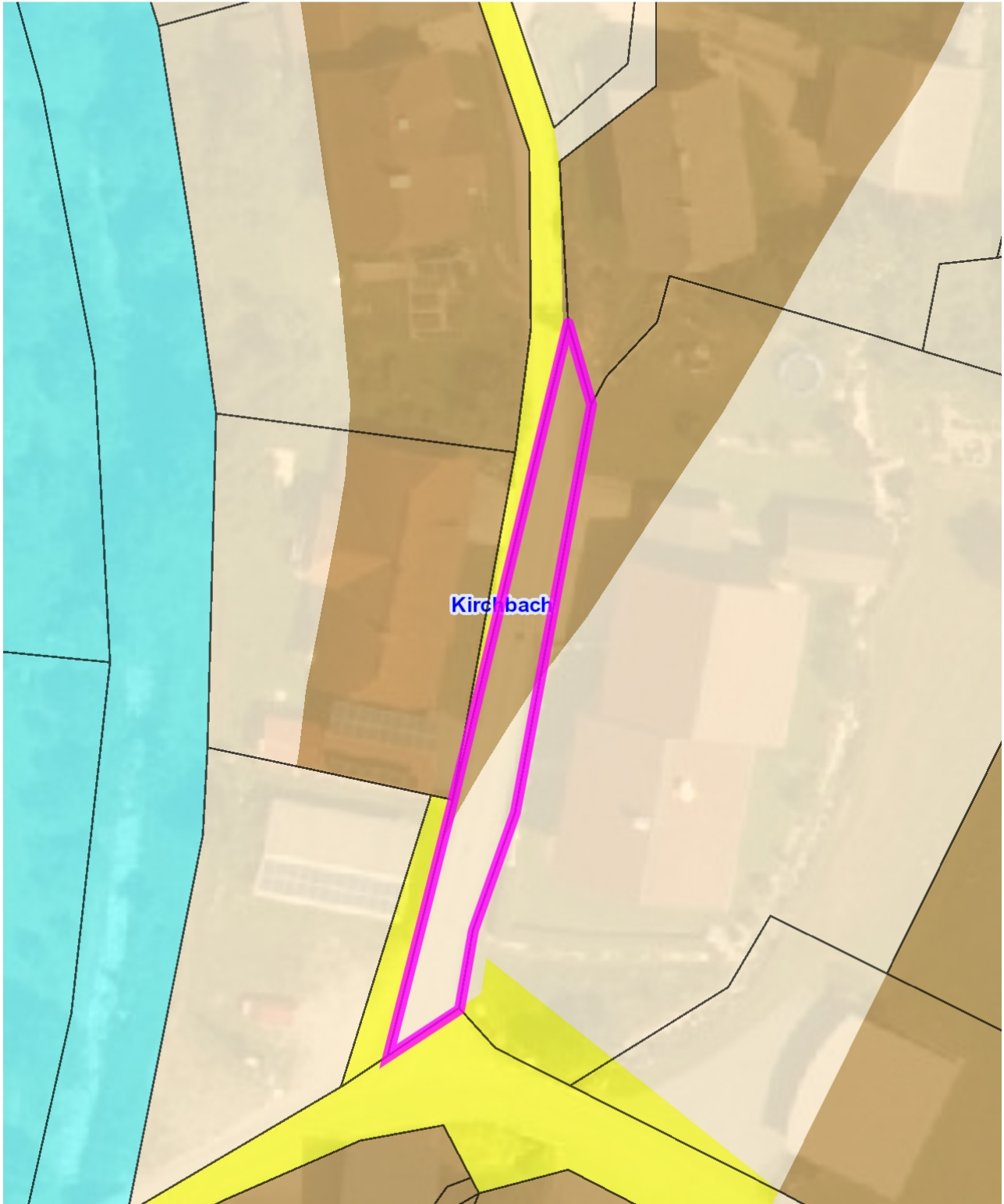

Änderung Flächenwidmungsplan **LAND KÄRNTEN**

Lageplan **KAGIS**

Gemeinde:	Kirchbach	Auflage	
Katastralgemeinde:	75103 Kirchbach	von: 19.01.2024	bis: 21.02.2024
Grundstücke:	1703		
Fläche [m²]:	ca. 100 m²		
Von Widmung:	Grünland - Sonderwidmung - Erholungsfläche		
In Widmung:	Grünland - Friedhof	Gemeinderatsbeschluss vom: 12.03.2024	

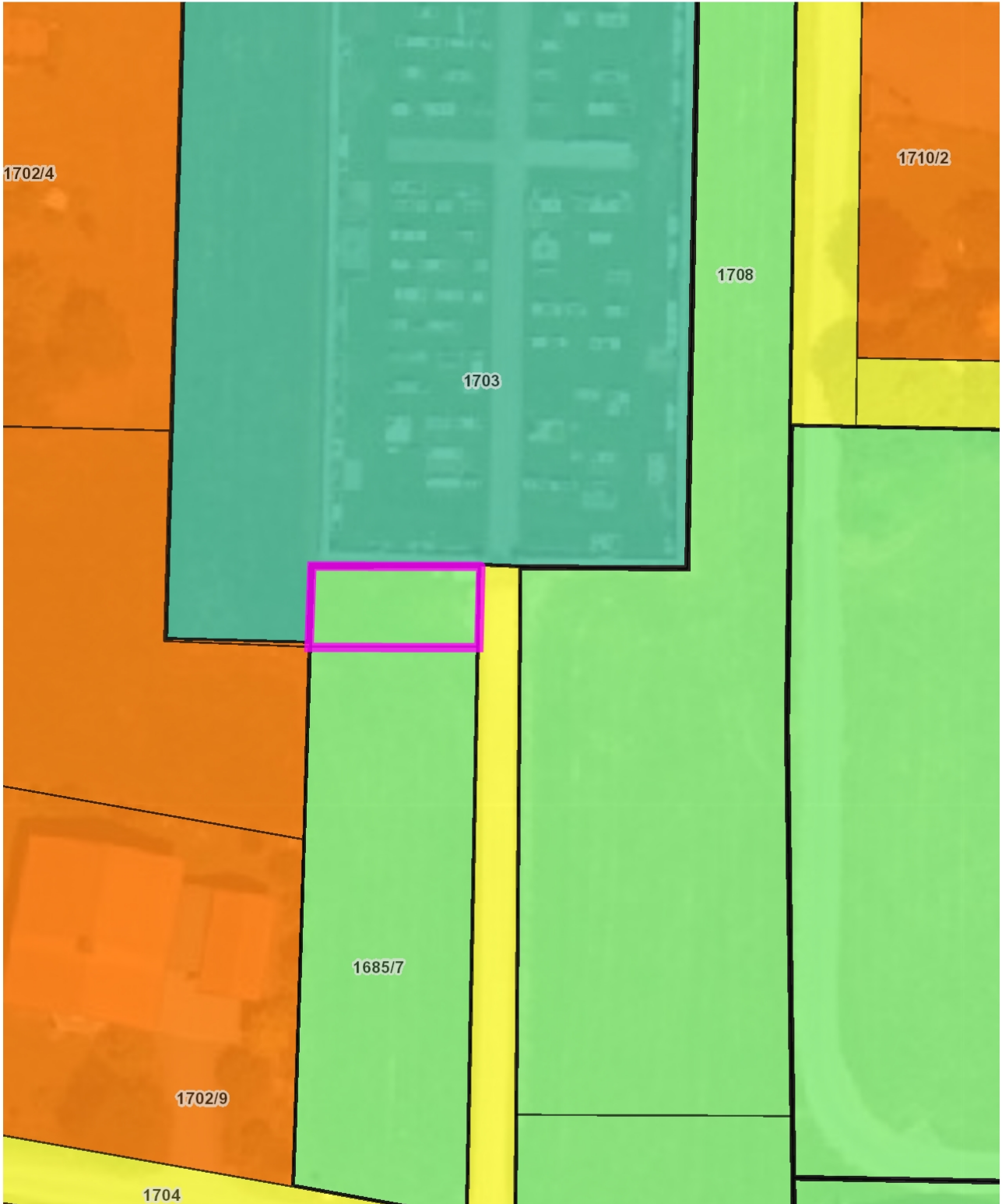

Änderung Flächenwidmungsplan Lageplan

LAND  KÄRNTEN
KAGIS

Auflage
von: 19.01.2024 bis: 21.02.2024

Gemeinderatsbeschluss vom: 12.03.2024

Gemeinde: Kirchbach
Katastralgemeinde: 75020 Waidegg
Grundstücke: 1303
Fläche [m²]: 4.550 m²
Von Widmung: Grünland - Fischzuchtanlage
In Widmung: Grünland - Für die Land- und Forstwirtschaft bestimmte Fläche, Ödland

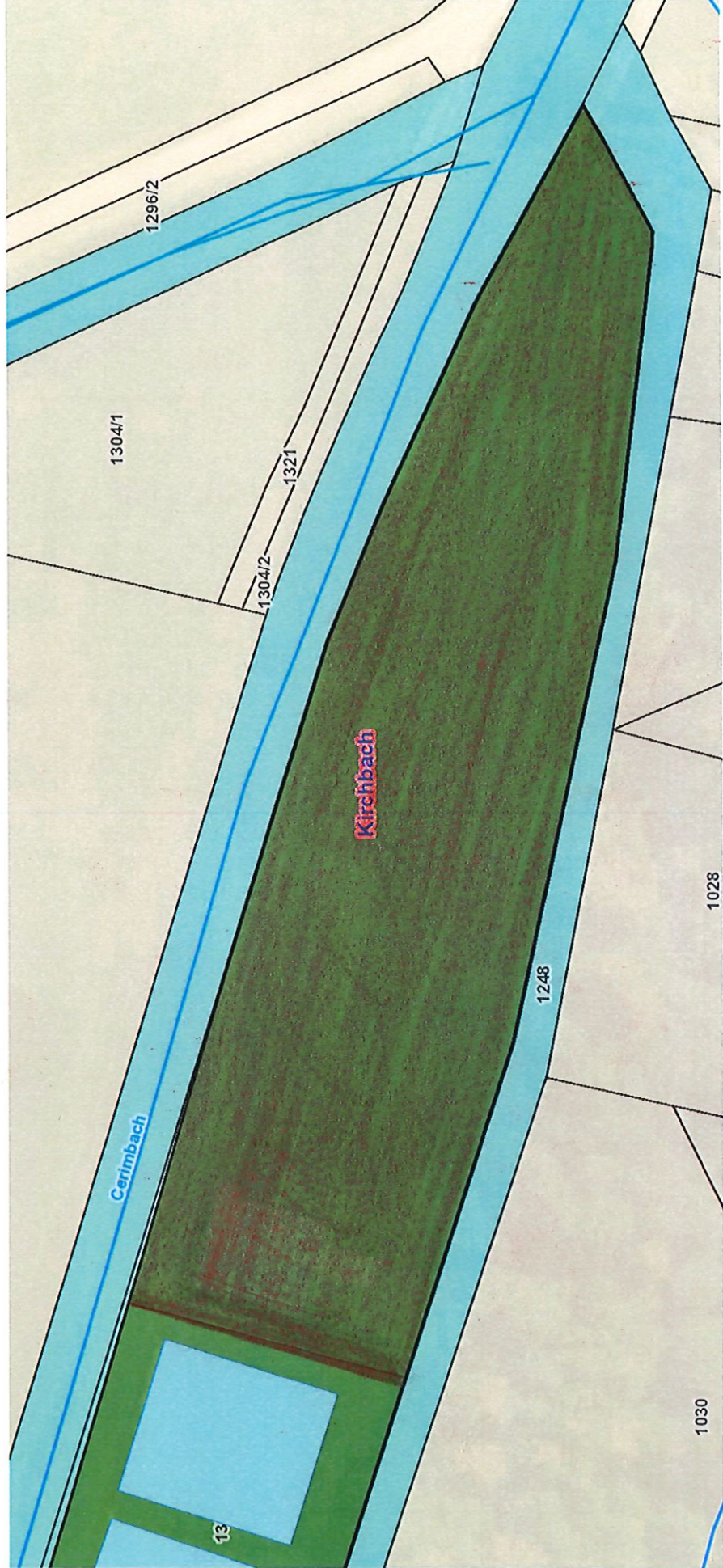

Maßstab: 1:750

Planausgabe: 16.01.2024 DKM-Stand: 10.2022 von: Ramsbacher

Änderung Flächenwidmungsplan LAND KÄRNTEN

Lageplan KAGIS

Gemeinde:	Kirchbach	Auflage	
Katastralgemeinde:	KG Reisach	von: 19.01.2024	bis: 21.02.2024
Grundstücke:	2230		
Fläche [m²]:	30		
Von Widmung:	Grünland- für die Land- und Forstwirtschaft gewidmete Fläche, Ödland		
In Widmung:	Grünland - Terrasse	Gemeinderatsbeschluss vom: 12.03.2024	

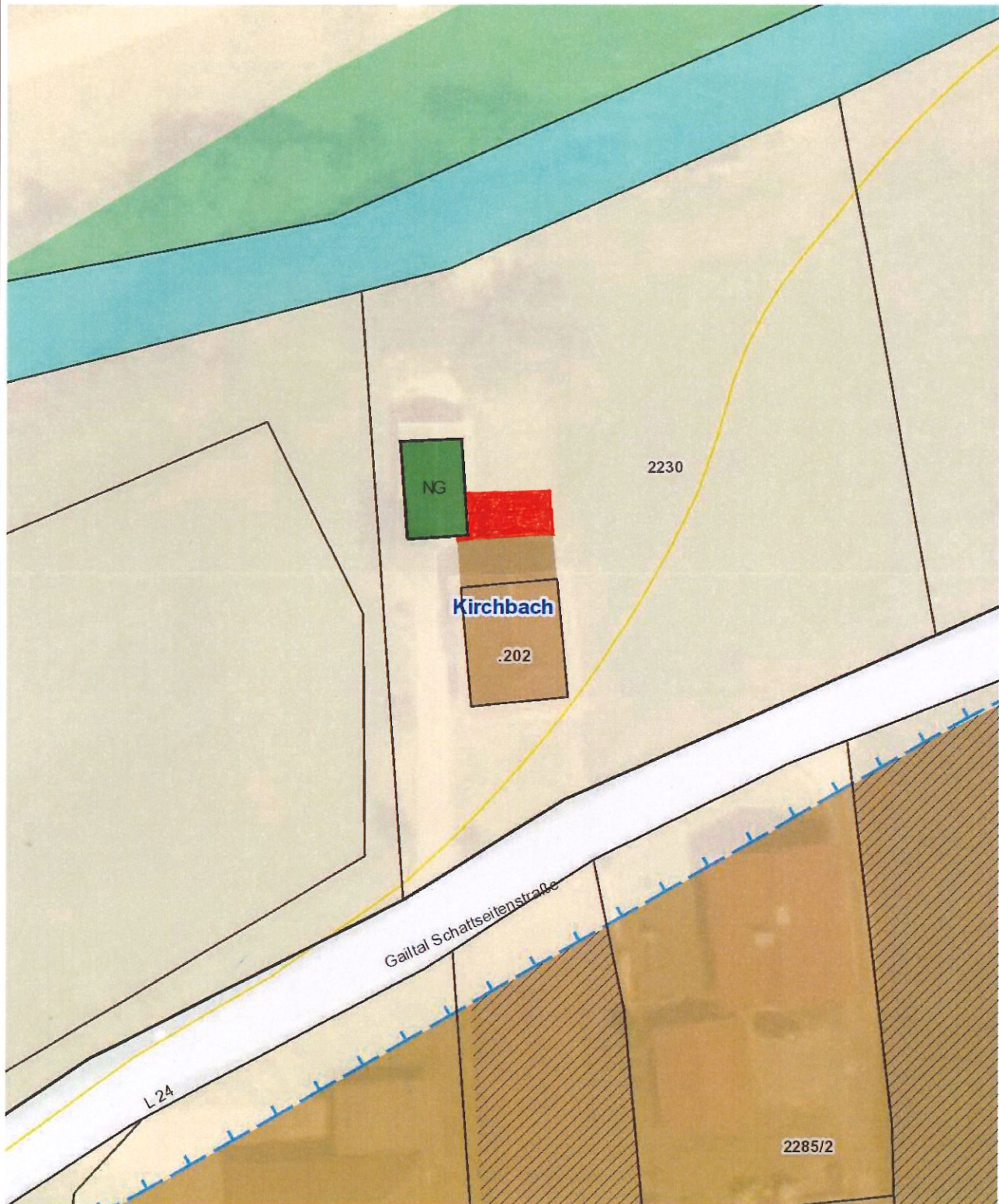

Änderung Flächenwidmungsplan LAND KÄRNTEN

Lageplan KAGIS

Gemeinde:	Kirchbach	Auflage	
Katastralgemeinde:	KG Reisach	von: 19.01.2024	bis: 21.02.2024
Grundstücke:	2230		
Fläche [m²]:	30		
Von Widmung:	Grünland- für die Land- und Forstwirtschaft gewidmete Fläche, Ödland		
In Widmung:	Grünland - Carport	Gemeinderatsbeschluss vom: 12.03.2024	

