



Stadtgemeinde  
Hermagor - Pressegger See

Europastraße 8, 9524 Villach  
Telefon: 04242 23323  
E-Mail: office@l-w-k.at  
www.l-w-k.at



Art des Planes: Lageplan zum Umwidmungsantrag

VPG-Nummer: 10/2024

Ergänzende  
Informationen:

Grundstück Nr.: Teilflächen 571/1 (ca. 152 m<sup>2</sup>), 569/2 (ca. 1.218 m<sup>2</sup>)

Katastralgemeinde: Mösach (75011)

Maßstab: 1:1.000

Stand: 22.10.2024  
DKM 04/2024

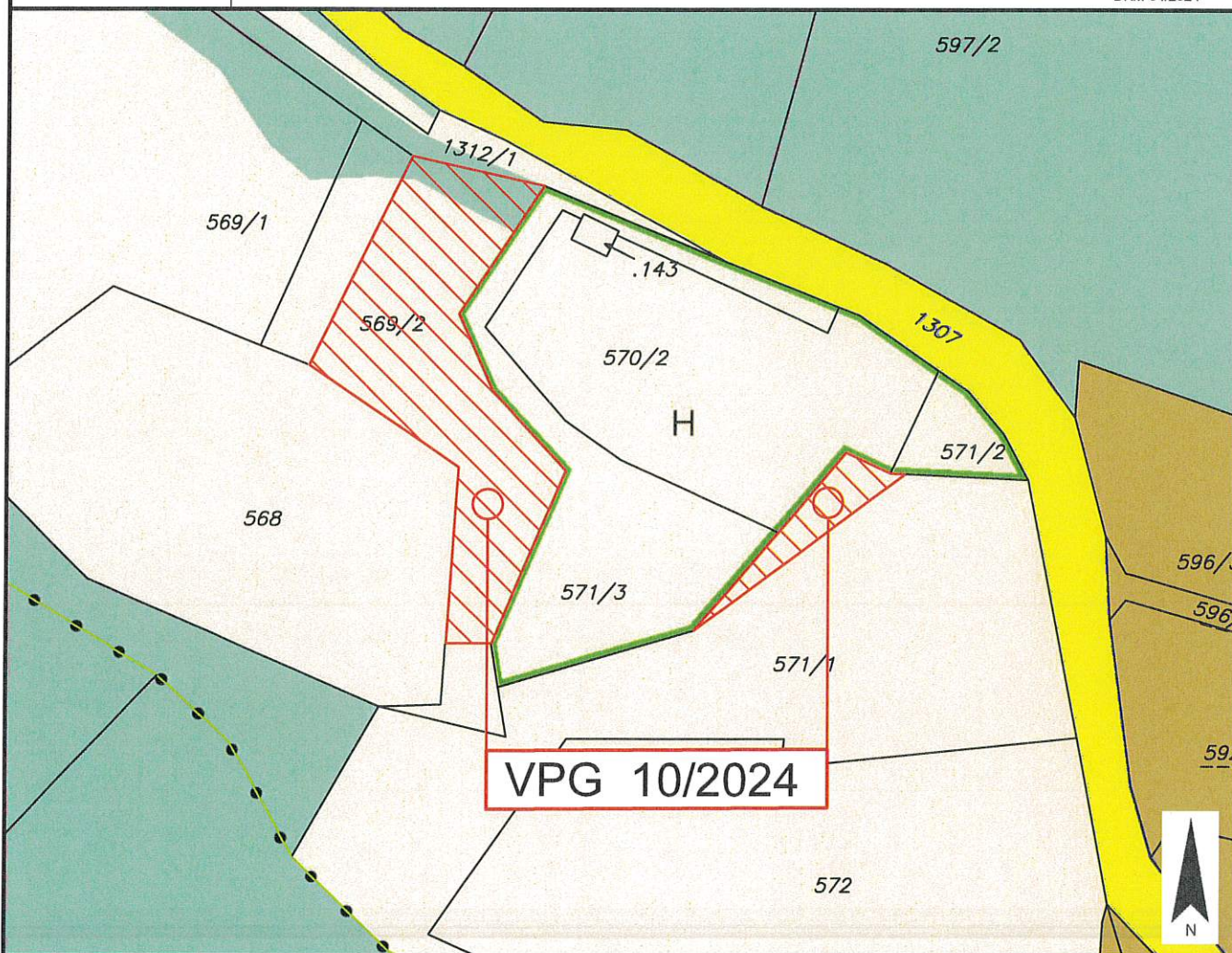

Widmungsänderung von: Grünland - Für die Land- und Forstwirtschaft bestimmte Fläche, Ödland

Widmungsänderung in: Grünland - Hofstelle eines land- und forstwirtschaftlichen Betriebes

Flächenausmaß beschlossen: ca. 1.370 m<sup>2</sup>

Kundmachung: vom 03.03.2025 bis 04.04.2025

Gemeinderatsbeschluss in der  
Sitzung vom: 05.03.2026  
Zahl: 0102026-01/AL-Rb/Eth/TO 210 2024

Genehmigt mit Bescheid vom: 10.05.2026  
Zahl: 07-R0-48-33481/2026-5



Stadtgemeinde  
Hermagor - Pressegger See

Europastraße 8, 9524 Villach  
Telefon: 04242 23323  
E-Mail: office@l-w-k.at  
www.l-w-k.at



Art des Planes: Lageplan zum Umwidmungsantrag

VPG-Nummer: 10/2024

Ergänzende  
Informationen:

Grundstück Nr.: Teilflächen 571/1 (ca. 152 m<sup>2</sup>), 569/2 (ca. 1.218 m<sup>2</sup>)

Katastralgemeinde: Möschach (75011)

Maßstab: 1:1.000

Stand: 22.10.2024  
DKM 04/2024

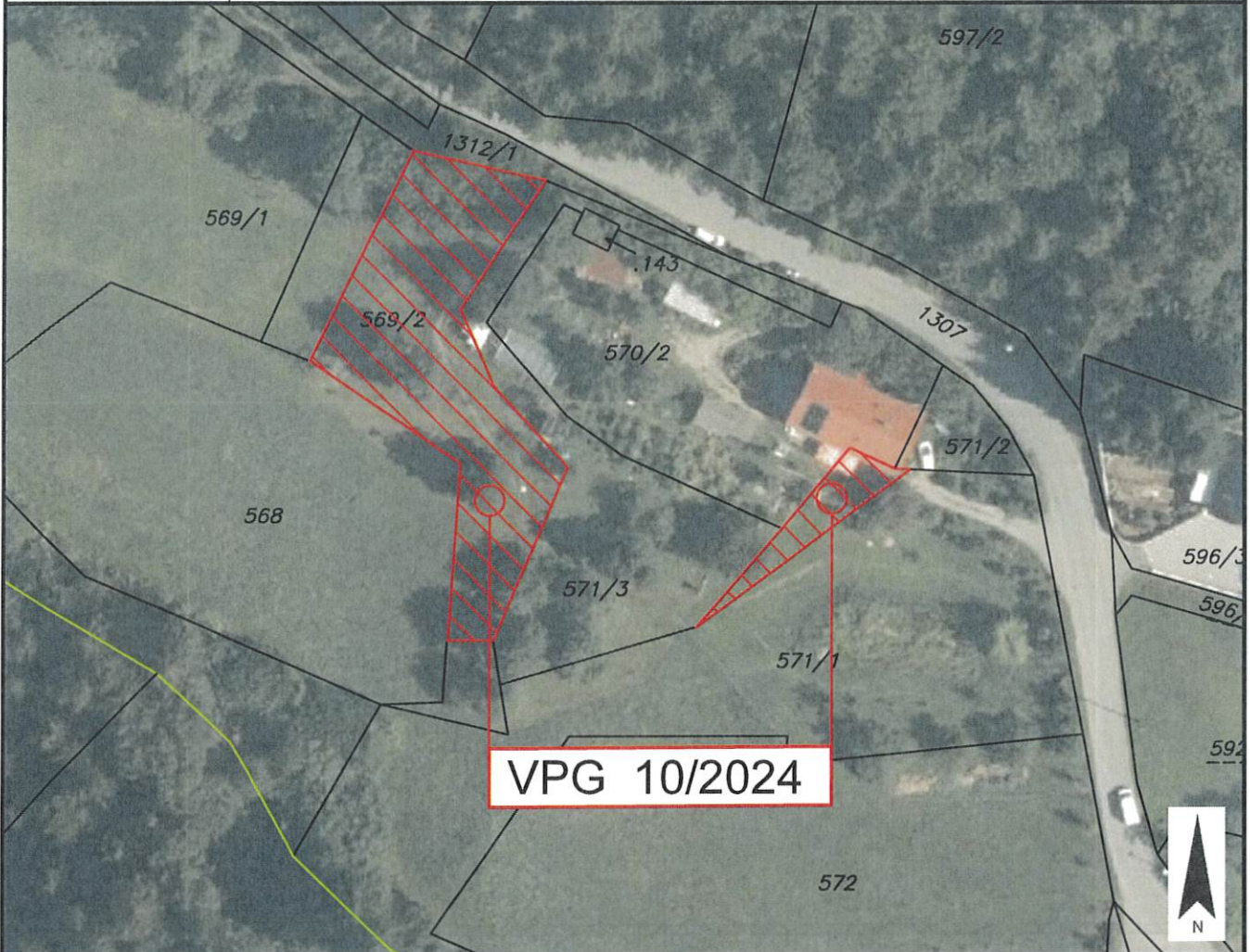

Widmungsänderung von: Grünland - Für die Land- und Forstwirtschaft bestimmte Fläche, Ödland

Widmungsänderung in: Grünland - Hofstelle eines land- und forstwirtschaftlichen Betriebes

Flächenausmaß beschlossen: ca. 1.370 m<sup>2</sup>

Kundmachung: vom 03.03.2025 bis 04.04.2025

Gemeinderatsbeschluss in der  
Sitzung vom: 05.03.2026  
Zahl: 010/2026-01/AL-Rb/Eth/TO 210 2024

Genehmigt mit Bescheid vom: 10.05.2026  
Zahl: 07-RS-48-33481/2026-5



Stadtgemeinde  
Hermagor - Pressegger See

Europastraße 8, 9524 Villach  
Telefon: 04242 23323  
E-Mail: office@l-w-k.at  
www.l-w-k.at



Art des Planes:

Ausschnitt aus dem  
Örtlichen Entwicklungskonzept

VPG-Nummer: 10/2024

Ergänzende  
Informationen:

Beschluss Gemeinderat: 27.03.2014

Blattschnitt: B3

Maßstab: 1:5.000

Stand: 22.10.2024

