KAGIS Maps
kann mehr…

Kanalisationsbereich St. Daniel

LAND KÄRNTEN
KAGIS

Erstellt am: **11.12.2024** von:

Maßstab: **1:5000**

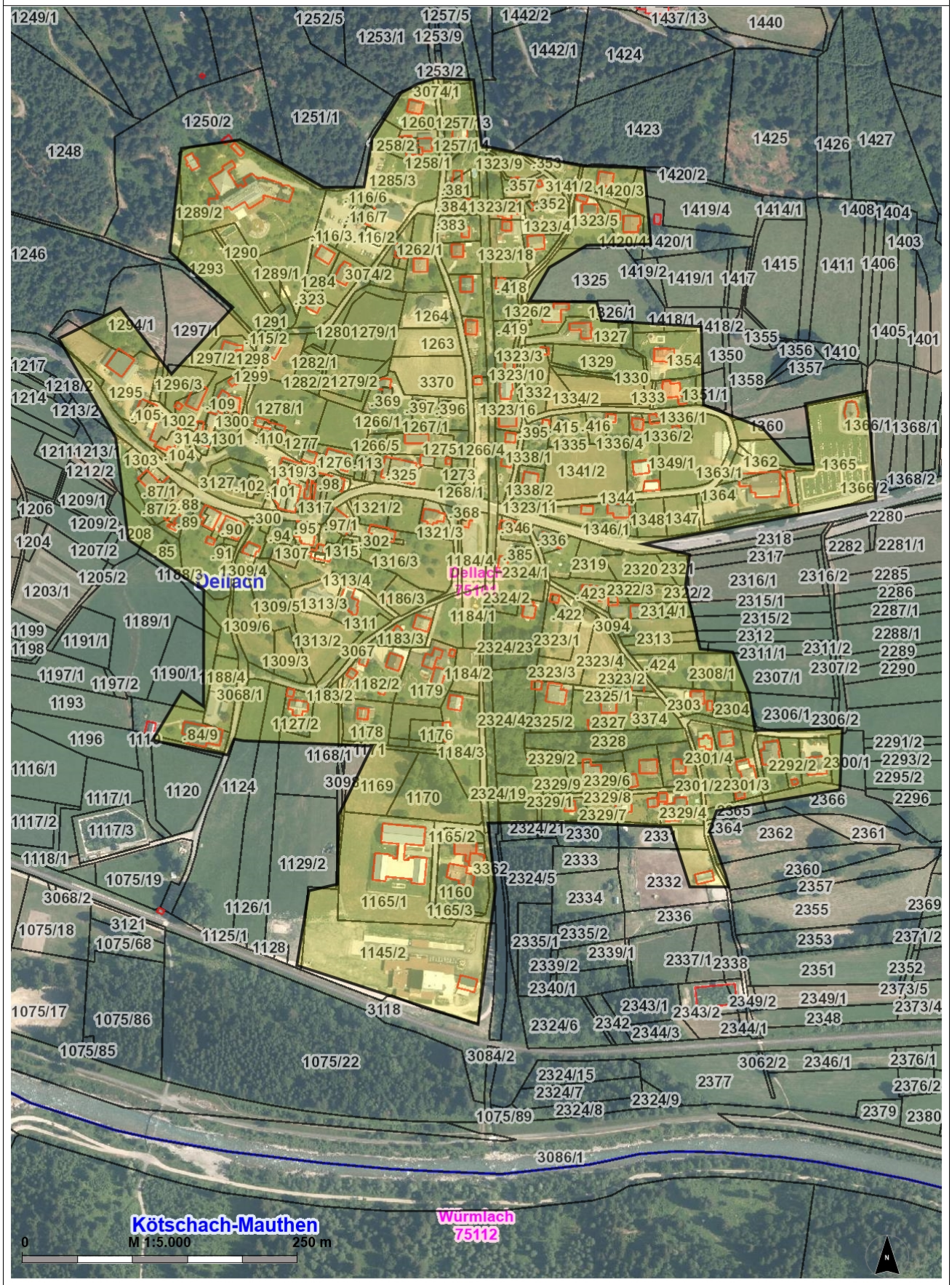

© Land Kärnten - KAGIS, BEV
Keine Haftung für Verfügbarkeit, Vollständigkeit und Richtigkeit der Darstellung.

Amt der Kärntner Landesregierung
web: https://kagis.ktn.gv.at/
email: kagis@ktn.gv.at

	Unterzeichner	Gemeinde Dellach
	Datum/Zeit-UTC	2024-12-18T12:00:43+01:00
	Aussteller-Zertifikat	a-sign-corporate-07
	Serien-Nr.	1750732247
Prüfinformation	Dieses Dokument wurde amtssigniert. Informationen zur Prüfung der elektronischen Signatur und des Ausdrucks finden Sie unter http://www.gemeinde.dellach.at/Amtssignatur.1762.0.html	
Hinweis	Dieses Dokument wurde amtssigniert. Auch ein Ausdruck dieses Dokuments hat gemäß § 20 E-Government-Gesetz die Beweiskraft einer öffentlichen Urkunde.	